

統計要覧

平成十九年度

福島県只見町

第1章 自然条件	1	7 労働力状態別人口	19
第1節 位置	1	第4章 土地	20
1 自然	1	第1節 土地利用	20
2 福島県における位置	1	1 地目別面積	20
3 主要都市への距離と時間	2	2 国土(地積)調査実施状況	20
4 経度・緯度	2	第5章 交通・通信	21
第2節 気候	3	第1節 道路・橋梁	21
1 月別平均気温	3	1 道路状況	21
2 月別降水量	4	2 橋梁現況	21
3 年間別最大積雪量	5	第2節 交通	21
第3節 地勢	7	1 鉄道乗客数	21
1 地形・地質	7	2 バス路線	21
(1) 地形	7	3 幹線道路の交通量	22
(2) 山地	7	第3節 自動車	22
(3) 水系・低地	7	1 登録台数	22
(4) 特徴ある地形	8	2 男女別運転免許保有者数	23
(5) 地質	8	第4節 電話	23
2 主要山岳	9	1 電話普及率	23
3 主要河川	9	第5節 郵便局	23
第4節 面積	10	1 郵便局の配達	23
1 旧村別面積	10	2 郵便物の取扱状況	24
2 大字別面積	10	3 郵便貯金・為替	25
3 地目別面積	10	第6節 テレビ	27
4 民有地面積	10	1 テレビ受信契約数及び普及率	27
第2章 歴史的条件	11	2 テレビ共同受信施設の設置状況	27
第1節 沿革	11	第6章 教育・文化	28
1 歴史	11	第1節 学校教育	28
2 町村合併(変遷図)	12	1 学校別児童生徒数と教育施設	28
第3章 人口・世帯	13	2 小学校・学級数・学年別児童数及び教員数	29
第1節 世帯	13	3 中学校・学級数・学年別生徒数及び教員数	29
1 世帯の推移	13	4 学校施設	30
2 規模別世帯数	13	(1) 小学校	30
第2節 人口	14	(2) 中学校	30
1 人口の推移	14	5 学校区及び学校までの距離等	31
2 年齢階級人口	15	(1) 小学校	31
3 人口の年齢階級別割合	16	(2) 中学校	31
4 年齢3区分別人口構成	17	6 学校総覧	32
5 人口移動の状況	18		
6 出生・死亡・自然増加	18		

(1) 小学校	32	3 保有形態別森林面積	51
(2) 中学校	32	4 保有山林規模別林家数	52
7 新規学卒者の進路	34	5 保安林の現況	52
(1) 中学校	34	6 入会林野等整備状況	52
(2) 高等学校	34	7 林道の現況	53
第2節 社会教育	34	8 林野副産物生産量	54
1 社会教育施設	34	9 国有林野の活用状況	54
2 各種学級・講座開設状況	35	10 森林組合	54
3 集落集会施設	37	(1) 合併状況	54
第3節 社会体育	37	(2) 組織	54
1 社会体育レクリエーション施設	37	(3) 労務状況	55
第4節 文化・芸術	38	11 町有林の植林状況	55
1 文化財指定状況	38	第4節 漁業	56
2 文化・芸能団体	39	1 内水面漁業	56
3 只見町刊行図書目録	40	2 内水面養殖業	56
第7章 産業	42	(1) 養殖場数及び養殖面積	56
第1節 産業構造	42	(2) おもな養殖種類別経営体数	56
1 産業別就業者数	42	3 漁業組合	56
2 産業別純生産	43	第5節 事業所	57
第2節 農業	43	1 大分類別事業所・従業者数	57
1 専・兼別農家数	43	2 従事者規模別事業所数	57
2 兼業種類別農家数	44	第6節 工業	57
3 経営耕地規模別農家数	44	1 工業事業所の推移	57
4 経営耕地面積	45	2 経営組織別・従業者規模別事業所数	58
5 農家人口・農業就業人口	45	3 従業者数・製造品出荷額等	58
6 就業状況別人口	46	4 産業中分類別事業所数等	58
7 主要農業機械普及の動向	46	第7節 商業	59
8 農業生産基盤整備の実施状況	47	1 商店数・従業者数・年間商品販売額等	59
9 農業粗生産額の推移	47	2 1商店当り人口・世帯数・販売額等	59
10 主要農産物収穫面積の推移	48	3 経営組織別・従業者規模別商店数	60
12 畜産等の飼育農家数及び頭羽数	49	4 産集中分類別商店数	60
13 地域農業集団及び農業生産組織等の組織化の現状	49	第8節 観光	60
14 水田転作の推移	50	1 越後三山只見国定公園	60
第3節 林業	50	2 只見柳津県立自然公園	61
1 林野面積及び森林面積	50	3 鳥獣保護面積	61
2 造林・森林伐採面積		4 宿泊施設収容人員等	61
(1) 造林面積	51	第8章 福祉	63
(2) 伐採面積	51	第1節 老人福祉	63
		1 65歳以上人口	63

2	ねたきり老人・ひとり暮らし老人等	63	2	住宅建築の推移	74
3	老人クラブ	63	3	わら屋根解消資金、克雪対策資金	74
4	施設入所状況	64	第6節	豪雪	75
第2節	児童福祉	64	1	町道除雪延長の推移	75
1	就学前児童救の推移	64	2	除雪機械の整備状況	75
2	児童福祉施設	64	3	消雪施設	76
3	農村公園	65	4	淡雪溝	76
4	児童手当支給状況	65	第10章	保健	77
第3節	身体障害者	65	第1節	医療	77
1	等級別障害者数	65	1	医療施設及び医師数等	77
2	施設入所状況	66	2	老人保健	77
第4節	精神薄弱者	66	3	献血	77
1	精神薄弱者数	66	第2節	国民健康保険	78
2	施設入所状況	66	1	加入状況	78
第5節	低所得者	66	2	給付状況	78
1	生活保護類型別被保護世帯	66	第11章	安全	79
2	生活保護世帯・人員の推移	67	第1節	消防	79
3	生活保護費	67	1	常備消防	79
第6節	年金	67	2	消防団	79
1	国民年金	67	3	火災発生件数及び損害額	79
2	国民年金(福祉年金)の受給権者状況	68	第2節	防災	80
3	国民年金(拠出年金)適用状況	68	1	重要水防区域	80
4	国民年金(拠出年金)受給権者状況	69	2	最近の災害の状況	81
第7節	出稼	69	3	防災指定区域	81
1	出稼状況	69	第3節	救急	82
第9章	生活環境	70	1	救急出動の状況(出動件数)	82
第1節	水道	70	第4節	交通事故	82
1	簡易水道施設状況	70	1	発生件数・死傷者数	82
2	集落営給水施設利用状況	70	第5節	保安	82
第2節	公害	71	1	防犯体制	82
1	水質汚濁測定	71	2	刑法犯罪の発生検挙件数	82
第3節	し尿	72	第12章	行・財政	83
1	し尿処理率の推移	72	第1節	行政	83
第4節	ごみ処理	72	1	町政施行	83
1	ごみ処理率の推移	72	2	町村合併	83
第5節	住宅	73	3	広域行政	83
1	公営住宅	73	4	一部事務組合の概要	83
(1)	町営住宅	73	5	地域指定	84
(2)	教職員住宅	74	6	各種振興計画策定の状況	84

7	行政組織図	85
8	町内公共施設	86
第2節	財政	87
1	財政規模の推移	87
2	各指数の推移	87
3	財政構造	88
(1)	歳入	88
(2)	歳出	88
4	目的別歳出額の推移	90
5	地方交付税及び財政力指数	90
6	町税の推移	92
7	目的別普通建設事業費の推移	92
8	会計別決算額の推移	94
第13章	集落と生活	96
第1節	町民所得	96
1	所得関連指標の推移	96
2	町内総生産の推移	96
3	分配所得の推移	96
4	家計所得の推移	96
第2節	集落	98
1	集落の概要	98

第1章 自然条件

第1節 位置

1 自然

只見町は、福島県の西南端にあって新潟県との県境に位置する。

尾瀬を水源とする只見川は、町を南北に貫いて北上し、会津盆地で阿賀川となり、新潟県からは阿賀野川と名をかえて日本海に流れ出る。伊南川は、檜枝岐村から流れて町を東西に走り只見川へと合流する。只見川には白戸川・叶津川・蒲生川・塩沢川などの支流があり、伊南川には塩ノ岐川・布沢川・黒谷川などの支流があって、さらに、それぞれの支川には大小無数の沢が流れ込んでいる。

この豊富な水量をもたらすのは、1年の半分を占める降雪である。年間の降水量2,300ミリのうち、雪はその56パーセントを占めている。年間13メートルにも及ぶ累計降雪量が、雪解け水となって流域一帯を潤している。さらに、面積の9割を占める森林のほとんどは、ブナに代表される落葉広葉樹林となっているため、これが雪解け水を吸収する水がめの役割を果たし、1年間安定した水量を川に供給している。

只見町は、越後山脈の東南端にあたり、周辺は1,000メートル前後の山岳に取り囲まれている。この地方の山々は、岩が露出した急峻な尾根がそそりたつようにそびえているが、これは雪の侵食による。その地形は、植生にも影響を与え、カミソリの刃のような稜線には、針葉樹のキクゴヨウが馬のたてがみ状に列生し、雪崩斜面となった山腹では大きな樹木は育てず、ミヤマナラやマルバマンサクといった低木類が生えるようになる。雪崩の常襲地になると、木は生育できず、ゼンマイやミヤマイラクサといった山菜類が密集する場所となる。雪崩のない緩斜面や雪崩が運んで土砂が堆積した場所には、ブナ・ミズナラ・トチノキなどの落葉広葉樹の森が広がる。ここは、里人にとってトチの実やドングリ、キノコなどの宝庫であり大切な食料庫になっている。

只見町の河川は、西から東へと北上する只見川に、伊南川が東から西へ流れて合流し、あたかも「人」の字のような形を作っている。集落は、その人の字となった河川の両側に形成された河岸段丘に細長く連なっている。さらに、各支流にある狭い段丘上にも小さな集落が点々と続いている。集落の標高は割合に低く、只見地区で372メートル、朝日地区で413メートル、明和地区で447メートルであり、もっとも標高が高い集落は布沢大田地区の540メートルである。

2. 福島県における位置

- 県庁所在地（福島市）からの方位／西南端
- 隣接の市町村／金山町・昭和村・南会津町・檜枝岐村
- 隣接の県／新潟県

3. 主要都市への距離と時間

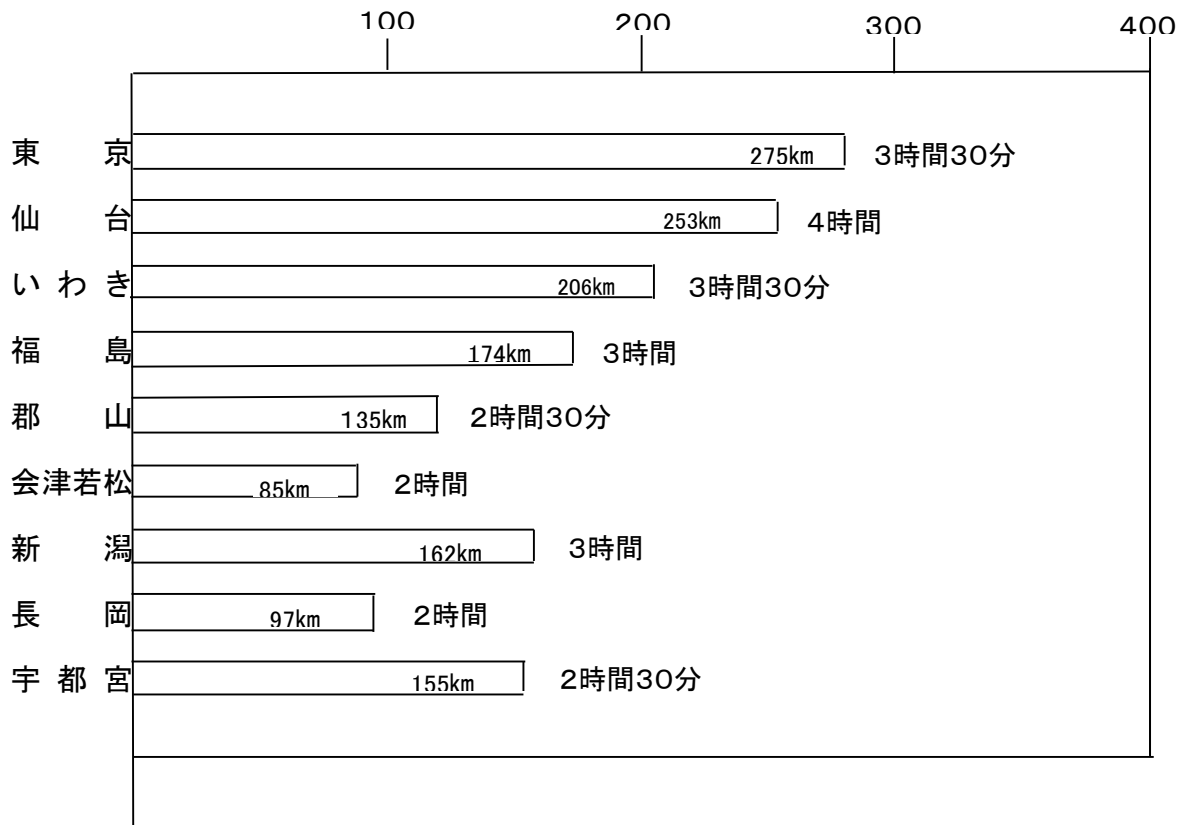

4. 緯度・経度

方位	位置	東経	方位	位置	北緯
東	一の沢山	139° 25'	南	坪入山	37° 25'
西	浅草岳	139° 10'	北	東岐山	37° 40'

第2節 気 候

1. 月別平均気温 (°C)

	1月	2	3	4	5	6	7	8	9	10	11	12	年
平均年値													
46年	-2.8	-1.8	-0.3	5.9	13.1	17.9	22.1	23.1	17.5	10.5	6.0	-0.5	9.2
47	-0.5	-1.0	1.8	8.0	13.4	17.8	22.5	22.8	18.2	12.0	6.3	0.4	10.1
48	-0.4	-0.6	-0.2	7.7	13.2	17.3	23.5	24.3	17.9	11.1	4.6	-1.4	9.8
49	-2.2	-1.9	0	4.7	11.9	17.9	20.7	23.3	17.8	11.8	4.2	-0.3	9
50	-2.6	-2.7	0.8	5.9	12.3	18	22.1	23.1	20	12.2	6.9	0.8	9.7
51	-2.1	-1.3	1.6	7	14.5	18.4	22.4	21.7	18.5	12.4	5.1	0.4	9.9
52	-4.1	-2.7	1	5.8	13.1	17.5	22.1	21.5	14.8	12.2	7.3	1.4	9.2
53	-1.4	-3.5	0.2	4.7	12.9	18.8	23.3	23.2	17.3	10.5	5.7	0.8	9.4
54	-0.6	0.8	1.4	7	11.9	19.5	20.3	22.3	18.1	12.8	7.6	2.1	10.3
55	-2	-2.6	-0.1	3.8	12.9	18.8	20.1	20.7	17.4	11.9	6.1	0.8	9
56	-2.8	-2.2	0	4.5	10.7	16.9	×	22	16.7	10.7	3.6	0.2	×
57	-2.2	-2	1.6	6.9	14.6	16.9	19.8	22.9	17.2	11.4	6.9	2	9.7
58	-0.9	-2.1	0.8	7.2	13.6	16.4	20.3	23.2	18.5	11	4.9	-1.2	9.3
59	-3.9	-3.9	-2.1	3.2	11.5	18.6	22.9	24.1	17.6	11.0	4.7	0.2	8.7
60	-4	-0.5	1.1	7.3	14.3	17.4	22	25	18	11.6	5.3	-0.3	9.8
61	-3.5	-3.6	1	5.4	12.1	17.2	20.7	23	18.8	10.7	5	1.9	9.1
62	-1.3	-1.2	1.4	6.7	13.7	18.5	22.5	23	18.7	12.9	6.1	0.7	10.1
63	-1	-3.2	0.6	5.4	12.3	17.8	20.4	23.8	18.8	10.7	3.7	0.4	9.1
平成元年	0	-0.1	2.3	8.5	13.3	17.3	21.5	22.9	19	11.4	6.9	1.4	10.4
2	-2.7	1	2.6	8.5	13.8	19.3	22.4	24.1	19.6	12.7	8.6	3.1	11.1
3	-1.6	-1.9	1.3	6.4	13.5	19.9	21.8	22	19.7	13.1	5.3	1.9	10.1
4	-0.3	-1.7	2.1	7.5	12.1	16.9	21.3	23	17.6	12.2	6	1.8	9.9
5	-0.5	-0.3	1.2	5.8	12.6	17.6	20.2	20.9	17.7	11.1	6.8	1.1	9.5
6	-1.6	-1.2	0.2	6.9	13.8	18.4	24.2	24.7	19.7	13.9	6.4	0.8	10.5
7	-1.6	-1.1	1.4	6.3	13.6	16.9	21.8	23.4	17.1	13.1	4.5	0.4	9.7
8	-1.7	-1.7	0.8	4.3	11.9	18.1	21.9	22.1	17.2	11.6	6.4	1.4	9.4
9	-0.8	-1.2	2	7.7	14.4	18.8	22.4	22.7	18.4	10.9	6.9	1.4	10.3
10	-0.9	-0.3	2.2	10.8	15.9	18.4	22.5	22.4	20.3	14.4	6	2.3	11.2
11	-1	-1.5	1.6	7	13.4	18.2	22.5	24.4	20.8	13	6.7	0.8	10.5
12	0	-1.9	0.3	5.3	13.4	18.3	22.9	23.7	19.5	12.6	6.4	0.5	10.1
13	-2.3	-2.2	0.7	6.1	14.5	18.8	23.9	22.9	18.5	12.2	5.6	0.5	9.9
14	-0.1	-0.4	3.0	9.7	13.7	17.7	23.6	23.4	18.1	12.2	2.5	0.4	10.3
15	-2.0	-1.2	0.6	7.3	14.5	18.7	19.9	22.1	19.0	11.0	7.8	2.4	10.0
16	-1.8	-0.2	1.0	7.8	14.7	19.2	23.6	22.0	20.3	12.3	8.6	2.2	10.8
17	-1.7	-1.7	0.3	5.4	11.3	19.6	21.8	23.7	19.9	13.7	5.8	-1.6	9.7
18	-2.8	-0.7	0.9	4.3	12.5	18.5	21.0	23.7	18.4	13.3	6.9	2.4	9.9

(資料：若松測候所)

2. 月別降水量 (mm)

	1月	2	3	4	5	6	7	8	9	10	11	12	年
平均年値													
46年	198	146	188	63	93	219	319	217	222	207	219	254	2,345
47	190	176	130	123	123.5	197.5	154.5	163.5	143	71.5	437	278	2,188
48	278	214	274	66	129	189	44.5	148.5	142.5	152	366.5	386	2,390
49	378	204	146	122	83.5	94.5	306	96.5	106	188.5	239.5	240.5	2,205
50	326	244.5	177.5	85.5	99.5	162	138	94	134.5	153	168	143	1,926
51	354	166	134	110	60	184	204	355	132	249	181	348	2,477
52	297	230	80	47	82	85	69	97	154	26	96	310	1,573
53	292	230	143	101	52	442	88	94	170	145	161	×	×
54	277	199	124	119	99	82	477	174	106	161	171	186	2,175
55	285	371	136	55	129	86	275	240	89	252	202	278	2,398
56	×	×	×	×	155	300	208	162	120	204	198	188	×
57	228	171	164	132	112	146	357	85	223	98	231	271	2,218
58	×	286	251	140	110	127	475	252	300	165	252	243	×
59	333	277	140	51	81	143	177	62	87	172	120	271	1,914
60	207	206	157	141	134	244	315	36	369	184	393	218	2,604
61	466	201	141	82	98	150	226	175	120	180	217	275	2,331
62	331	226	169	52	99	21	300	108	69	95	129	191	1,790
63	393	228	137	100	229	130	307	229	169	231	356	289	2,798
平成元年	208	188	125	163	142	129	125	133	261	122	249	224	2
2	322	94	185	132	58	228	119	47	237	124	192	250	1,988
3	434	345	121	48	58	176	297	184	138	252	163	134	2,350
4	208	257	123	138	109	143	277	152	101	233	156	334	2,231
5	258	286	114	152	148	220	252	227	113	227	193	306	2,496
6	221	245	137	31	71	65	204	123	193	106	114	500	2,010
7	431	153	118	191	91	130	493	256	175	140	364	396	2,938
8	331	169	213	131	152	87	143	126	130	76	275	151	1,984
9	279	202	176	87	119	no	275	109	154	229	220	152	2,112
10	295	155	136	119	153	133	157	552	163	121	239	244	2,467
11	339	240	120	97	47	149	268	91	219	147	267	470	2,454
12	225	403	353	149	123	137	193	150	265	143	184	303	2,628
13	428	159	208	43	51	240	156	194	72	108	183	313	2,155
14	398	141	178	55	116	72	291	187	89	325	421	235	2,508
15	292	79	177	155	48	121	235	325	138	113	307	435	2,425
16	360	452	113	139	276	106	862	100	151	344	162	215	3,280
17	374	307	280	97	119	281	225	285	184	120	268	578	3,118
18	175	163	196	171	94	115	542	62	171	253	222	335	2,499

(資料：若松測候所)

3. 年別月間最大積雪量 (cm)

(明治43年以降)

年別	月別	11月	12	1	2	3	4	5
明治	43~44年	-	-	49	74	17	-	-
	44~45	-	85	36	42	21	17	-
大正	1~2	39	39	73	73	39	6	-
	2~3	-	76	46	64	15	15	-
	3~4	-	70	76	36	24	-	-
	4~5	-	76	115	167	152	67	-
	5~6	76	8	373	76	76	6	-
	6~7	82	427	591	470	333	216	18
	7~8	30	142	252	288	200	115	-
	8~9	-	133	191	191	197	127	18
	9~10	-	97	150	221	209	197	-
	10~11	61	76	140	164	130	88	-
	11~12	-	130	230	288	288	173	46
	12~13	-	136	149	200	236	155	-
	13~14	-	36	64	76	245	197	67
	14~15	-	130	315	318	418	330	109
昭和	1~2	-	152	221	324	391	349	-
	2~3	-	197	315	250	224	94	-
	3~4	-	210	313	410	410	300	40
	4~5	-	35	77	119	70	-	-
	5~6	15	178	220	212	250	180	-
	6~7	-	-	50	200	185	108	-
	7~8	12	100	135	216	193	120	-
	8~9	-	120	385	395	405	333	157
	9~10	38	110	225	204	192	110	-
	10~11	3	184	467	570	580	555	170
	11~12	2	100	137	180	155	135	-
	12~13	3	295	345	405	354	213	-
	13~14	12	165	218	320	253	188	-
	14~15	166	120	393	452	380	295	48
	15~16	-	80	230	350	287	150	-
	16~17	3	38	220	270	220	93	-
	17~18	14	80	230	245	238	140	-
	18~19	4	90	176	285	230	195	57
	19~20	15	235	340	403	360	260	50
	20~21	-	205	243	250	250	195	-
	21~22	-	280	213	350	370	260	no
	22~23	18	171	190	236	220	135	-
	23~24	65	44	160	180	180	121	-
	24~25	10	90	182	207	243	148	-
	25~26	21	130	240	193	210	90	-
	26~27	110	77	165	195	176	125	-
	27~28	3	115	155	232	140	65	-
	28~29	33	30	160	180	75	13	-
	29~30	1	100	220	258	190	120	-
	30~31	-	60	235	275	245	133	-
	31~32	20	255	185	280	278	230	40
	32~33	-	50	200	160	240	120	-
33~34	13	25	170	130	60	5	-	
34~35	-	70	227	183	145	60	-	

年別	月別	11月	12	1	2	3	4	5
昭和	35～36年	20	180	225	323	258	120	-
	36～37	11	160	270	311	285	164	-
	37～38	-	40	340	321	300	230	60
	38～39	10	120	80	210	130	100	-
	39～40	-	110	170	312	310	252	40
	40～41	-	100	220	250	150	100	-
	41～42	70	120	220	230	200	120	-
	42～43	70	160	250	360	345	230	2
	43～44	3	59	241	184	184	122	22
	44～45	62	161	210	265	336	249	38
	45～46	38	114	169	218	250	141	-
	46～47	33	103	70	104	94	53	-
	47～48	32	90	134	172	185	20	-
	48～49	65	130	355	383	300	272	76
	49～50	31	94	206	244	236	159	-
	50～51	-	46	160	132	101	2	-
	51～52	69	149	238	322	272	155	-
	52～53	-	92	174	280	279	193	7
	53～54	1	70	150	95	90	-	-
	54～55	7	24	185	277	219	151	-
	55～56	193	322	329	328	230	38	-
	56～57	42	76	164	220	169	79	-
	57～58	27	6	-	203	191	126	-
	58～59	48	88	203	288	306	235	36
59～60	5	124	186	209	184	106	-	
60～61	29	88	274	288	297	181	-	
61～62	18	35	134	185	194	76	-	
62～63	6	67	175	231	240	146	-	
平成	1～2	42	58	169	143	78	14	-
	2～3	-	55	229	332	254	146	-
	3～4	11	58	99	177	116	-	-
	4～5	-	122	141	172	181	99	-
	5～6	-	111	156	235	210	163	-
	6～7	-	115	245	259	250	157	-
	7～8	5	109	259	282	258	208	-
	8～9	10	35	150	196	148	73	-
	9～10	-	46	156	160	96	41	-
	10～11	-	47	172	234	175	110	-
	11～12	4	121	124	269	297	207	-
	12～13	-	104	235	222	229	186	-
	13～14	-	115	185	210	155	69	-
	14～15	80	248	383	153	193	52	-
	15～16	-	160	385	355	199	34	-
	16～17	2	140	507	351	247	96	16
	17～18	11	629	425	286	309	179	24

(資料:若松測候所)

観測地点 (昭和35年11月以降)

観測所名	所在地	設置箇所	緯度	経度	海面上の高さ	観測開始年月日
只見	南会津郡只見町大字只見字原673-6	只見気象通報所	37° 20' 4	139° 19' 0	377	昭和35. 11. 1

第3節 地 勢

1. 地形・地質

(1) 地 形

只見地域は只見川とその支流の伊南川流域を除いて、山地が地表のほとんどを占める。特に南部と西部の地域は、一般に山頂高度が1000m以上で急峻である。そこでの代表的な山岳として、守門岳（標高1538m）、浅草岳（1586m）、会津朝日岳（1624m）、駒ヶ岳（2132m）、燧ヶ岳（2346m）がある。南部の山地での尾根の延びは南北方向が比較的卓越している。只見川、伊南川とこれらの主要な支流の流向は、その方向に規制されている。これに対して、伊南川流域より北部の地域は、福島・新潟県境の貉ヶ森山（1315m）や御神楽岳（1386m）を除いて、山頂高度が800～1000mの一定した高さをもつ、比較的なだらかな山地が広がっている。

(2) 山 地

只見町は山地、すなわち起伏量（単位面積1km²内における最も高い点と最も低い点の高度差）200m以上で大部分が傾斜15度以上の地域が大部分を占める。起伏量600m以上の大起伏山地は、伊南川および田子倉ダムより南の奥地に分布し、檜枝岐村に連続している。ここには、毛猛山（1517m）、会津朝日岳（1624m）、丸山岳（1820m）、坪入山（1774m）など、標高1500mを越える山が連なっている。この大起伏山地を構成する地層は、主に中生代ジュラ紀に形成された泥岩やチャートなどの硬い岩石である。尾根の延びは南北方向が卓越しており、地層の延びの方向と一致している。大起伏山地は、只見町北東縁の貉ヶ森山付近にも小規模に分布している。

起伏量400～600mの山地（中起伏山地）は、先述した南部の大起伏山地の周囲を取り巻くように分有している。また、北部の只見川両岸の只見町・金山町境界部一帯、北西部の叶津川流域にも広く分布している。南部の中起伏山地を構成する岩石は、主として、中生代白亜紀に貫入した花崗岩である。北部と北西部に分布する中起伏山地は、主に新生代新第三紀中新世に噴出した、比較的硬質な流紋岩および玄武岩が中心をなす。

起伏量200～400mの小起伏山地は、伊南川流域、田子倉ダムより下流の只見川沿い、只見川支流の蒲生川と真奈川に挟まれた地域、および只見町東部伊南川沿いの小林・梁取・布沢の地域である。この小起伏山地を構成する地層は、主に中新世に堆積した凝灰岩および泥岩・砂岩である。これらの岩石は比較的軟質である。小林・梁取・布沢地域では、中新世の泥岩・砂岩を覆った、後期中新世～鮮新世の石英安山岩質の溶結凝灰岩が、山頂部に標高約1000mの平坦面を形成している。

只見町には火山性の地形も見られる。新潟県入広瀬村との境界部にある浅草岳や鬼ヶ面山（1465m）は新生代の第四紀に噴出した火山であり、起伏量600m以上の大起伏火山地である。この火山は主に安山岩質の溶岩よりなる。

(3) 水系・低地

只見町を流れる主要な水系は、只見川水系とその支流の伊南川水系である。只見川は尾瀬に源を發し、福島・新潟県境に沿って北方に流れ、只見町に入る。町内になる田子倉ダムにより、広大な田子倉湖が生じている。田子倉ダムの上流約10kmで北方から東方に流れを変え、湖の東縁で南方から白戸川が流入する。ダムを過ぎて再び北北東に流路をとる。只見町中心市街地付近で伊南川と合流し、市街地北方で叶津川さらに蒲生川を加え、その後は蛇行しながら東方へ流れる。伊南川は燧ヶ岳付近に源を發し、北東方に流れ、檜枝岐村、旧伊南村、旧南郷村を通る。旧南郷村において流路を大きく西向きに変え只見町に入る。只見町小林において、南方から塩ノ岐川、北東から布沢川が、さらに下流の黒谷において南方から黒谷川が流入する。そして只見町中心市街付近で只見川と合流する。只見川と伊南川の流向は、その上流部においては南北方向の定向性をもった山地の構造に支配されている。

また、伊南川が只見町に入り西北西方向に流向を変えるのは、そこが西北西―東南東方向の軸をもつ沈降帯であったことと、その方向をもつ伊南川断層による破碎帯に沿って流れたことに理由がある。

只見川と伊南川本流およびそれらの支流の下流部には段丘および沖積地の發達が見られるが、支流の上流部は浸食作用が中心で、顕著なV字谷が形成されている。只見川および伊南川本流においては大きくみて4段の段丘面が確認できる。伊南川沿いには比較的広い段丘面が見られるが、只見中心街以北の只見川沿いでは、段丘面の幅は一般に狭い。

(4) 特徴ある地形

只見町を含んだ奥会津地域には他ではあまり見られない特徴的な地形がある。そのいくつかを紹介する。

〔なだれ地形〕只見地域は福島県内有数の豪雪地帯である。特に只見川より北西の福島・新潟県境付近の山地、および南部の会津朝日岳を中心とした山間部の積雪量は特に多い。浅草岳やその南に連なる鬼ヶ面山では、北西側（新潟県側）の斜面が比較的なだらかなのに比べて、南東側（福島県側）の斜面は急である。冬の北西の季節風によってもたらされた雪が、尾根の南東側に多量の吹きだまりをつくる。このためなだれは尾根の南東側で起きやすく、それにより浸食が繰り返され、南東側が急斜面となったと考えられる。特に鬼ヶ面山の東斜面にはなだれによる特徴的な地形が見られる。ここでは春先の全層なだれにより、植物や表土が削られ、鏡面状に岩板が露出し、雨樋を立てかけたような半円形の溝地形ができています。この地形はアバランチ・シュートと呼ばれ、会津朝日岳の山腹にも認められる。

アバランチ・シュートが形成される要因としては、①斜面の長さが150m以上ある山腹で、②斜面の傾斜が 35° ～ 50° であること、③新生代の凝灰岩など比較的浸食されやすい岩盤であること、④尾根の東側の斜面であればより形成されやすいこと、があげられる（下川 1980）。

〔火山地形〕上のなだれ地形で述べた浅草岳や鬼ヶ面山は、新生代第四紀の前期に活動した火山である。浅草岳（1585.5m）は優美な円錐形の概観をもつ成層火山である。火山としての活動時期が古いため、浸食が進み火口は認められない。ただ、浅草岳山頂の北北東約3 kmにある沼ノ平は、直径1 kmほどの凹地であり、濁り沼・曲沼・笹沼などの小湖沼が散在する。浅草火山の活動に関連した小規模は陥没カルデラの跡と考えられる。

〔流紋岩の残丘地形〕只見町北部、只見川支流の蒲生川と塩沢川の河川に挟まれた地域において、蒲生岳・戸屋山・笠倉山など、周囲から突出した急峻な地形が見られる。これらが珪酸に富んだ溶岩である流紋岩の岩体からなる。波紋岩は周囲の凝灰岩などに比べて浸食に対する抵抗力が強く、結果としてそのような地形を呈するに至った。特に蒲生岳（828m）は、斜面の傾斜 30° 以上でそそりたつ円錐形の美しい外観を見せ、「会津のマッターホルン」と呼ばれて親しまれている。

(5) 地質

只見町に含まれる地層は古生代から新生代まであり、岩相も実に多彩である。

新生代新第三紀より以前に形成された地層あるいは岩体は、新第三紀の地層をためた基盤であるため、「基盤岩」あるいは「先新第三系（新第三紀より古い地層という意味）」と呼ばれている。この地域の基盤岩は、檜枝岐層群と呼ばれるジュラ紀の主に堆積岩類を中心とした地層、および白亜紀後期に貫入（地下深部で発生したマグマが地殻内に上昇すること）した花崗岩類である。これらは伊南川より南の山地の大部分を占めて分布している。

新生代古第三紀の地層はこの地域からは確認されていない。新第三紀前期中新世～中期中新世前期の火山碎屑岩（火山より放出された物質よりなる岩石）や、溶岩類を中心とした地層は下位より、滝沢川層・大塩層・小川沢層に区分される。これらの大部分は海底に埋積したと考えられ、基盤岩分布地域以北の大部分を占めて分布している。中期中新世後期～後期中新世前期の泥岩・砂岩・凝灰岩（火山から放出された火山灰が固まってできた岩石）などからなる地層は、布沢を中心とした狭い範囲に露出し、布沢層およびその上位の松坂峠層と呼ばれる。布沢層は海底に堆積した地層であるが、松坂峠層上部は陸で形成された地層の可能性もある。布沢層と松坂峠層を、東部から、後期中新世後期に陸上に噴出した石英安山岩質（珪酸 SiO_2 の含有率の平均値が65.7%）の溶結凝灰岩（高熱の火山灰流が固化した岩石）からなる駒止峠層が覆っている。同じく後期中新世の湖成堆積物が、塩ノ岐川上流の八塩田付近に小規模に露出し、八塩田層と呼ばれる。上述の小川沢層までを貫いて、流紋岩（珪酸の含有率が62～78%の酸性の溶岩）、石英安山岩、玄武岩（珪酸の含有率が52%以下の塩基性の溶岩）などが貫入している。

第四紀の安山岩質の陸上火山噴出物が、浅草岳を中心とした福島・新潟県境に分布している。八十里越安山岩と浅草岳火山噴出物である。只見川と伊南川に沿った低地には、第四紀後半に形成された段丘堆積物が分布し、大きくみて4段の段丘面を形成している。

（抜粋「会津只見の自然」：只見町史資料集第4集 気候、地質、動物編）

2. 主要山岳

山 岳	標 高	位 置
丸 山 岳	1,819.9m	桧枝岐村境
坪 入 山	1,774.20	〃
高 幽 山	1,746.90	〃
梵 天 ケ 岳	1,723.00	〃
朝 日 岳	1,624.20	
稲 子 山	1,606.50	
浅 草 岳	1,585.50	新潟県境
高 倉 山	1,576.00	
山 手 檜 沢 山	1,522.50	伊南村境
小 手 沢 山	1,519.30	
毛 猛 山	1,517.10	新潟県境
丸 山	1,488.40	南郷村境
猿 倉 山	1,482.00	
小 沢 山	1,467.00	
鬼 面 山	1,465.10	新潟県境
犬 内 木 山	1,458.30	
城 郭 朝 日 山	1,448.40	
恵 羅 窪 山	1,429.20	
横 山	1,416.70	
犬 幽 山	1,401.40	

(資料:只見町全図)

3. 主要河川 (南会津建設事務所管内一級河川)

水系名	河川名	流域面積 k m ²	指定区間延長 m	要改修延長 k m	備 考
阿賀野川	只見川	2,792.00	76,888	8	総延長145,188m
	蒲生川	66.5	8,800	5.7	
	叶津川	64	18,325	3.6	
	黒谷川	153	27,051	7.6	
	布沢川	57.1	7,200	7.2	
	伊南川	1,059.50	80,176	45.1	
	白戸川	54.6	14,300	—	

(資料:福島県の建設概要 河川編「河川現況調書—平成17年度」)

第4節 面積

1. 旧村別面積

(単位: km²)

総面積	旧伊北村	旧朝日村	旧明和村
747.53	386.14	236.52	124.87
東西距離 16.6km	南北距離 35.0km	周 囲	159.6km

2. 大字別面積

(単位: km²)

旧伊北村		旧朝日村		旧明和村	
大字名	面積	大字名	面積	大字名	面積
田子倉	166.78	黒谷	154.74	小林	6.70
石伏	35.57	福井	4.92	梁取	8.75
只見	13.21	榑戸	23.38	塩ノ岐	44.64
叶津	67.06	黒沢	8.93	二軒在家	2.14
蒲生	65.17	小川	24.54	大倉	6.95
寄岩	10.52	荒島	2.01	坂田	7.48
十島	1.77	熊倉	3.31	布沢	48.21
塩沢	26.06	亀岡	2.48		
		長浜	12.21		
計	386.14	計	236.52	計	124.87

3. 地目別面積

(単位: ha, %)

年次	総面積	農用地				宅地	林野			その他
		計	田	畑	樹園地		計	森林	原野	
40年	5,883	1,293	656	637	-	101	4,086	3,467	619	403
50年	75,014	1,032	639	393	-	126	7,441	6,471	970	66,415
60年	74,711	988	640	348	-	129	58,128	57,174	954	15,466
平成2年	74,756	950	621	329	-	136	58,069	57,253	816	15,601
7年	74,754	919	621	298	-	150	57,949	57,198	751	15,736
12年	74,753	876	604	272	-	148	57,258	56,501	757	16,471
14年	74,753	868	601	267	-	148	57,145	56,399	746	16,740
18年	74,753	857	598	259	-	152	56,977	56,234	743	16,767
比(%)	100	1	1	0	-	0	77	76	1	22

(資料: 固定資産税概要調査)

4. 民有地面積(課税面積)

年次	総数	地目別							
		田	畑	宅地			山林	原野	雑種地 その他
				計	住宅用地	非住宅用地			
40年	4,765	656	637	95	82	13	2,686	589	102
45年	4,859	653	662	96	83	13	2,708	639	101
50年	5,914	639	393	111	106	5	3,734	873	164
55年	5,762	658	373	116	108	8	3,633	827	155
60年	5,881	640	348	114	106	8	3,716	862	201
平成2年	5,973	621	329	118	108	10	3,885	730	290
7年	5,693	621	298	130	114	16	3,699	670	275
12年	5,529	604	272	130	110	20	3,566	677	280
14年	5,519	601	267	132	110	22	3,566	668	285
18年	5,483	598	259	136	113	23	3,539	666	285
比	100	11	5	2	2	0	65	12	5
(40=100)	116	92	42	139	134	169	133	113	279

(資料: 固定資産税概要調査)

第2章 歴史的條件

第1節 沿革

1. 歴史

只見町で確認されている遺跡の数は75カ所で、その内訳は、旧石器時代2ヶ所、縄文時代31カ所、弥生時代7カ所、古墳時代1カ所、平安時代3カ所、中世時代31カ所となっている。旧石器は1万7千年前と比定されている。縄文遺跡は、縄文時代中期以降のものである。弥生遺跡の小林・七十苜遺跡からは、稲籾のついた土器が発見されており、このころすでに只見地方でも稲作が浸透していたことがわかっている。中世時代のものは城跡の遺構であり山中に存在しているが、これらを除けば、すべての遺構は只見川・伊南川流域の河岸段丘上に分布している。

史実的に歴史が明らかになるのは、近世初期からとなる。天正時代（1573～1591年）、只見地方は山内氏の支配下にあった。山内氏は、会津の葦名氏、田島の長沼氏、伊南の河原田氏とともに会津四家と呼ばれた中世の豪族である。天正18年（1590年）、豊臣秀吉の奥州仕置によって、只見地方は蒲生氏の支配となるが、それ以降、上杉・再蒲生・加藤と治世が代わり、寛永20年（1643年）から慶応4年（1868年）までの間は幕府直轄と会津藩預かりとを繰り返すようになる。この225年間のうち、預かり支配と直支配が4回繰り返され、会津藩による預かり支配が181年、幕府による直支配が44年であった。幕府直轄時代は、行政的には5万5千石の天領地であり、南山御蔵人領と称して独特の習俗や文化を育ててきた。この地方は、会津との往来よりは、距離的に近い越後との交流がさかんだったのである。越後とは、八十里越と六十里越の2つの道で結ばれており、人的交流と経済的流通が密接だった。只見地方からは、麻・生糸・ゼンマイなど、越後からは、塩・小間物・塩鮭・ニシンなどが交易された。交流は明治・大正時代まで続くが、大正3年（1914年）に岩越鉄道（現在の磐越西線）が全通すると、物流が変わって八十里越は次第に廃れていった。

江戸時代、現在の只見町は26か村の村に分かれており、ほぼ現在の大字単位に村が成立していた。

戊辰戦争終結後の翌明治2年に若松県が設置され、同9年には福島県が成立する。明治時代初期の行政区画はめまぐるしく変わるが、明治22年（1889年）の町村制施行によって、只見町の旧村体制（只見村・朝日村・明和村）の基礎ができあがった。当時、伊北村・朝日村・八幡村・布沢村・小梁村の5カ村が発足する。これが昭和15年に八幡村・布沢村・小梁村が合併して明和村となり、昭和17年には伊北村が只見村と改称する。只見町となるのは、昭和34年（1959年）の合併によってである。

3カ村の合併当時、この地方を席卷していたのは、只見川電源開発であった。戦後、逼迫した電力不足を補うため、只見川流域に巨大なダム群を建設する計画が持ち上がっていた。昭和29年からは田子倉ダム、同34年には滝ダムという大型事業が開始された。これによって、田子倉集落が水没、寄岩・塩沢・十島の3集落も一部移転を余儀なくされた。昭和58年（1983年）には、只見ダムが着工され、石伏集落も移転する。このように只見町は、戦後の相次ぐ大型事業で激変していく。

現在、只見町は、浅草岳や会津朝日岳に代表される山岳や雄大な只見川を観光資源として都市との交流を広げる一方、水稻や花卉、そして特産のトマト栽培をとおして観光と農業との共栄を図っている。

2. 町村合併(変遷図)

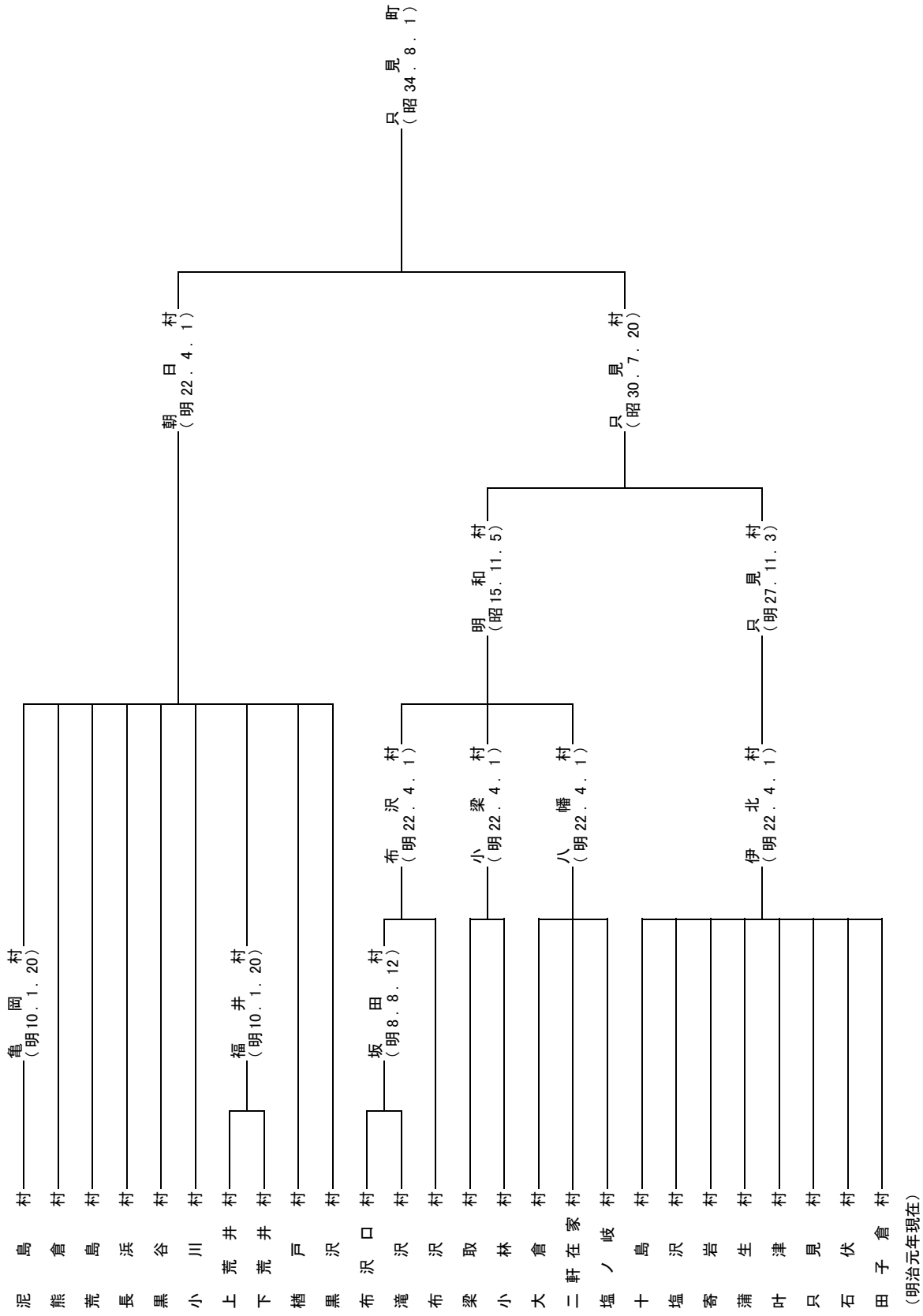

第3章 人口・世帯

第1節 世帯

1. 世帯の推移

(単位:世帯)

区分	昭和10年	25年	30年	40年	45年	50年	55年	60年
世帯数	1,322	1,696	1,534	2,080	2,107	2,031	2,021	2,054
指数 (昭和10年=100)	100	128	116	157	159	154	153	155

区分	平成2年	7年	12年	17年
世帯数	1,923	1,929	1,929	1,915
指数 (昭和10年=100)	145	146	146	145

2. 規模別世帯数

(単位:世帯、人)

年次	総数		普通世帯								準世帯									
	世帯数	世帯人員	世帯数						世帯人員	一人世帯当 たり人員	総数		1人	2~29人		30人以上				
			総数	1人	2 3 人	4 5 人	6 7 人	8 人 以上			世帯数	世帯人員		世帯数	世帯人員	世帯数	世帯人員			
40	2,080	9,661	1,999	60	433	859	519	128	9,474	4.74	81	187	63							
45	2,107	8,838	2,033	90	599	879	414	51	8,563	4.21	74	275	51	22	185	1	39			
50	2,031	7,759	1,991	123	742	768	335	23	7,693	3.86	40	66	37	3	29	-	-			
55	2,021	7,271	1,974	161	841	639	311	22	7,222	3.66	40	49	38	2	11	-	-			
60	2,054	6,731	1,947	200	917	553	260	17	6,623	3.40	127	138	124	3	14	-	-			
					一般世帯								施設等の世帯							
2	1,923	6,170	1,921	288	936	437	250	10	6,126	3.19	2	44	1	-	-	1	43			
7	1,929	5,804	1,927	319	961	409	194	14	5,776	3.00	2	28	1	1	27	-	-			
											総数		1~4人		5~29人		30人以上			
											世帯数	世帯人員	世帯数	世帯人員	世帯数	世帯人員	世帯数	世帯人員		
12	1,929	5,471	1,929	389	995	377	157	11	5,471	2.84	43	86	41	41	1	5	1	40		
17	1,915	5,284	1,911	454	983	325	131	18	5,188	2.71	4	96	1	3	1	11	2	82		

(資料:国勢調査)

第2節 人 口

1. 人口の推移

年次	只 見 町			福 島 県			全 国						
	人 口			5年ごとの人口増加数	（昭和10年＝100）人口指数	（女＝100）性 比	5年ごとの人口増加率	（昭和10年＝100）人口指数	（女＝100）性 比	5年ごとの人口増加率	（昭和10年＝100）人口指数	（女＝100）性 比	5年ごとの人口増加率
	総 数	男	女										
昭和10年	8,192	4,139	4,053	-	100	102	-	100	97	-	100	101	-
15	8,869	4,538	4,331	677	108	105	8.3	103	97	2.8	106	100	5.6
22	9,945	4,862	5,083	1,076	121	96	12.1	126	94	22.6	114	95	7.7
25	10,434	5,114	5,320	489	127	96	4.9	130	95	3.5	121	96	6.5
30	13,106	7,023	6,083	2,672	160	115	25.6	132	94	1.6	130	97	7.3
35	12,341	6,418	5,923	△765	151	108	△5.8	130	93	△2.1	136	97	4.6
40	9,661	4,780	4,881	△2,680	118	98	△21.7	125	93	△3.3	143	96	5.2
45	8,838	4,373	4,465	△823	108	98	△8.5	123	93	△1.9	151	97	5.5
50	7,759	3,723	4,036	△1,079	95	92	△12.2	125	94	1.3	163	97	7.9
55	7,271	3,494	3,777	△488	89	93	△6.3	129	95	3.3	170	97	4.6
60	6,731	3,270	3,461	△540	82	94	△7.4	132	95	2.2	176	97	3.4
平成2	6,170	2,945	3,225	△561	75	91	△8.3	133	95	1.1	178	96	2.1
7	5,804	2,778	3,026	△366	71	92	△5.9	135	96	1.4	181	96	1.6
12	5,557	2,677	2,880	△247	68	93	△4.3	134	95	△0.3	183	97	1.1
17	5,284	2,543	2,741	△273	65	94	△5.0	132	95	△1.7	184	95	1.1

(資料：国勢調査)

2. 年齢階級別人口

(単位:人、%)

年齢階級	昭和40年				昭和50年				昭和55年				昭和60年			
	計	男	女		計	男	女		計	男	女		計	男	女	
総数	9,661	100	4,780	4,881	7,795	80.3	3,723	4,036	7,271	75.3	3,494	3,777	6,731	69.7	3,265	3,466
0～4	814	100	415	399	486	59.7	234	252	403	49.5	201	202	332	40.7	181	151
5～9	899	100	476	423	577	64.2	286	291	478	53.2	233	245	397	44.1	200	197
10～14	1,075	100	543	532	746	69.4	385	361	564	52.5	279	285	460	42.7	221	239
15～19	841	100	423	418	465	55.3	222	243	430	51.1	225	205	309	36.7	136	173
20～24	550	100	272	278	293	53.3	138	155	206	37.5	112	94	180	32.7	96	84
25～29	687	100	333	354	433	63	218	215	410	59.7	211	199	274	39.8	146	128
30～34	794	100	416	378	414	52.1	204	210	409	51.5	208	201	382	48.1	197	185
35～39	773	100	388	385	550	71.2	256	294	419	54.2	204	215	427	55.2	223	204
40～44	649	100	309	340	700	107.9	363	337	540	83.2	257	283	403	62	210	193
45～49	519	100	245	274	659	127	320	339	696	134.1	359	337	526	101.3	247	279
50～54	478	100	226	252	570	119.2	259	311	633	132.4	308	325	665	139.1	360	305
55～59	416	100	202	214	451	108.4	210	241	544	130.8	232	312	605	145.4	293	312
60～64	369	100	178	191	413	111.9	182	231	421	114.1	190	231	524	142	224	300
65～69	328	100	152	176	348	106.1	162	186	371	113.1	168	203	407	124	185	222
70～74	230	100	103	127	275	119.6	120	155	304	132.2	133	171	329	143	148	181
75～79	142	100	66	76	208	146.5	95	113	231	162.7	91	140	254	178.8	107	147
80～	97	100	33	64	171	176.3	69	102	212	218.6	83	129	257	264.9	91	166
0～14	2,788	100	1,434	1,354	1,809	64.9	905	904	1,445	51.8	713	732	1,189	42.6	592	587
15～64	6,076	100	2,992	3,084	4,948	81.4	2,372	2,576	4,708	77.5	2,306	2,402	4,295	70.6	2,142	2,163
65～	797	100	354	443	1,002	125.7	446	556	1,118	140.3	475	643	1,247	156.4	531	716
15～29	2,078	100	1,028	1,050	1,191	57.3	578	613	1,046	50.3	548	498	763	36.7	378	385
30～44	2,216	100	1,113	1,103	1,664	75.1	823	841	1,368	61.7	669	699	1,212	54.6	630	582
45～64	1,782	100	851	931	2,093	117.5	971	1,122	2,294	128.7	1,089	1,205	2,320	130.1	1,124	1,196

年齢階級	平成2年				平成7年				平成12年				平成17年			
	計	男	女		計	男	女		計	男	女		計	男	女	
総数	6,170	63.9	2,945	3,225	5,804	60.1	2,778	3,026	5,557	57.5	2,677	2,880	5,284	54.7	2,543	2,741
0～4	246	30.2	131	115	229	28.1	115	114	179	22	84	95	168	20.6	76	92
5～9	339	37.7	180	159	254	28.3	134	120	235	26.1	124	111	184	20.5	89	95
10～14	384	35.7	195	189	326	30.3	176	150	253	23.5	134	119	238	22.1	124	114
15～19	269	32	129	140	236	28.1	128	108	220	26.2	129	91	180	21.4	107	73
20～24	130	23.6	68	62	124	22.5	63	61	128	23.3	75	53	106	19.3	70	36
25～29	254	37	136	118	203	29.5	99	104	209	30.4	111	98	182	26.5	106	76
30～34	267	33.6	134	133	257	32.4	141	116	221	27.8	115	106	218	27.5	108	110
35～39	367	47.5	193	174	285	36.9	147	138	261	33.8	143	118	223	28.8	115	108
40～44	398	61.3	196	202	355	54.7	182	173	285	43.9	149	136	253	39	137	116
45～49	377	72.6	183	194	394	75.9	198	196	365	70.3	187	178	285	54.9	152	133
50～54	495	101.6	234	261	369	77.2	181	188	408	85.4	212	196	358	74.9	189	169
55～59	604	145.2	304	300	492	118.3	230	262	367	88.2	181	186	412	99	207	205
60～64	560	151.8	258	302	591	160.2	295	296	484	131.2	232	252	382	103.5	189	193
65～69	475	144.8	195	280	536	163.4	241	295	559	170.4	274	285	468	142.7	218	250
70～74	374	162.6	167	207	433	188.3	173	260	496	215.7	212	284	534	232.2	253	281
75～79	287	202.1	120	167	315	221.8	133	182	391	275.4	143	248	445	313.4	187	258
80～	344	354.6	122	222	405	417.5	142	263	496	511.3	172	324	648	668	216	432
0～14	969	34.8	506	463	809	29	425	384	667	23.9	342	325	590	21.2	289	301
15～64	3,721	61.2	1,835	1,886	3,306	54.4	1,664	1,642	2,948	48.5	1,534	1,414	2,599	42.8	1,380	1,219
65～	1,480	185.7	604	876	1,689	211.9	689	1,000	1,942	243.7	801	1,141	2,095	262.9	874	1,221
15～29	653	31.4	333	320	563	27.1	290	273	557	26.8	315	242	468	22.5	283	185
30～44	1,032	46.6	523	509	897	40.5	470	427	767	34.6	407	360	694	31.3	360	334
45～64	2,036	114.3	979	1,057	1,846	103.6	904	942	1,624	91.1	812	812	1,437	80.6	737	700

(資料:国勢調査)

3. 人口の年齢階級別割合

(単位:%)

年齢階級	昭和40年				昭和50年				昭和55年				昭和60年			
	計	男	女		計	男	女		計	男	女		計	男	女	
総数	100.0	100	49.5	50.5	100.0	100	48.0	52.0	100.0	100	48.1	51.9	100.0	100	48.5	51.5
0～4	8.4	100	51.0	49.0	6.3	100	48.1	51.9	5.5	100	49.9	50.1	4.9	100	54.5	45.5
5～9	9.3	100	52.9	47.1	7.4	100	49.6	50.4	6.6	100	48.7	51.3	5.9	100	50.4	49.6
10～14	11.1	100	50.5	49.5	9.6	100	51.6	48.4	7.8	100	49.5	50.5	6.8	100	45.9	54.1
15～19	8.7	100	50.3	49.7	6.0	100	47.7	52.3	5.9	100	52.3	47.7	4.5	100	44.0	56.0
20～24	5.7	100	49.5	50.5	3.8	100	47.1	52.9	2.8	100	54.4	45.6	2.6	100	55.5	44.5
25～29	7.1	100	48.5	51.5	5.6	100	50.3	49.7	5.6	100	51.5	48.5	4.0	100	53.2	46.8
30～34	8.2	100	52.4	47.6	5.3	100	49.3	50.7	5.6	100	50.9	49.1	5.6	100	51.5	48.5
35～39	8.0	100	50.2	49.8	7.1	100	56.5	53.5	5.8	100	48.7	51.3	6.3	100	52.2	47.8
40～44	6.7	100	47.6	52.4	9.0	100	41.9	48.1	7.4	100	47.6	52.4	5.9	100	52.1	47.9
45～49	5.4	100	47.2	52.8	8.5	100	48.6	51.4	9.6	100	51.6	48.4	7.8	100	46.9	53.1
50～54	5.0	100	47.3	52.7	7.4	100	45.4	54.6	8.7	100	48.7	51.3	9.8	100	54.1	55.9
55～59	4.3	100	48.6	51.4	5.8	100	46.6	53.4	7.5	100	42.6	57.4	8.9	100	48.4	51.6
60～64	3.8	100	48.2	51.8	5.3	100	44.1	55.9	5.8	100	45.1	54.9	7.7	100	42.7	57.3
65～69	3.4	100	46.3	53.7	4.5	100	46.6	53.4	5.1	100	45.3	54.7	6.0	100	45.5	54.5
70～74	2.4	100	44.8	55.2	3.5	100	43.6	56.4	4.2	100	43.8	56.2	4.8	100	45.0	55.0
75～79	1.5	100	46.5	53.5	2.7	100	45.7	54.3	3.2	100	39.4	60.6	3.7	100	42.1	57.9
80～	1.0	100	34.0	66.0	2.2	100	40.4	59.6	2.9	100	39.2	60.8	3.8	100	35.4	64.6
0～14	28.9	100	51.4	48.6	23.3	100	50.0	50.0	19.9	100	49.3	50.7	17.6	100	50.0	50.0
15～64	62.9	100	49.2	50.8	63.8	100	47.9	52.1	64.8	100	49.0	51.0	63.8	100	49.9	50.1
65～	8.2	100	44.4	55.6	12.9	100	44.5	55.5	15.3	100	42.5	57.5	18.6	100	42.6	57.4
15～29	21.5	100	49.5	50.5	15.3	100	48.5	51.5	14.4	100	52.4	47.6	11.3	100	49.5	50.5
30～44	22.9	100	50.2	49.8	21.4	100	49.5	50.5	18.8	100	48.9	51.1	18.0	100	52.0	48.0
45～64	18.4	100	47.8	52.2	27.0	100	46.4	53.6	31.5	100	47.5	52.5	33.7	100	48.4	51.6

年齢階級	平成2年				平成7年				平成12年				平成17年			
	計	男	女		計	男	女		計	男	女		計	男	女	
総数	100.0	100	47.7	52.3	100.0	100	47.7	52.3	100.0	100	48.2	51.8	100.0	100	48.1	51.9
0～4	4.0	100	53.3	46.7	3.9	100	50.2	50.0	3.2	100	46.9	53.1	3.2	100	45.2	54.8
5～9	5.5	100	53.1	46.9	4.4	100	52.8	47.2	4.2	100	52.8	47.2	3.5	100	48.4	51.6
10～14	6.2	100	50.8	49.2	5.6	100	54.0	46.0	4.6	100	53.0	47.0	4.5	100	52.1	47.9
15～19	4.4	100	48.0	52.0	4.1	100	54.2	45.8	4.0	100	58.6	41.4	3.4	100	59.4	40.6
20～24	2.1	100	52.3	47.7	2.1	100	50.8	49.2	2.3	100	58.6	41.4	2.0	100	66.0	34.0
25～29	4.1	100	53.5	46.5	3.5	100	48.8	51.2	3.8	100	53.1	46.9	3.4	100	58.2	41.8
30～34	4.3	100	50.2	49.8	4.4	100	54.9	45.1	4.0	100	52.0	48.0	4.1	100	49.5	50.5
35～39	5.9	100	52.9	47.1	4.9	100	51.6	48.4	4.7	100	54.8	45.2	4.2	100	51.6	48.4
40～44	6.5	100	49.2	50.8	6.1	100	51.3	48.7	5.1	100	52.3	47.7	4.8	100	54.2	45.8
45～49	6.1	100	48.5	51.5	6.8	100	50.3	49.7	6.6	100	51.2	48.8	5.4	100	53.3	46.7
50～54	8.0	100	47.3	52.7	6.4	100	49.1	50.9	7.3	100	52.0	48.0	6.8	100	52.8	47.2
55～59	9.8	100	50.3	49.7	8.5	100	46.7	53.3	6.6	100	49.3	50.7	7.8	100	50.2	49.8
60～64	9.1	100	46.1	53.9	10.2	100	49.9	50.1	8.7	100	47.9	52.1	7.2	100	49.5	50.5
65～69	7.7	100	41.1	58.9	9.2	100	45.0	55.0	10.1	100	49.0	51.0	8.9	100	46.6	53.4
70～74	6.1	100	44.7	55.3	7.5	100	40.0	60.0	8.9	100	42.7	57.3	10.1	100	47.4	52.6
75～79	4.7	100	41.8	58.2	5.4	100	42.2	57.8	7.0	100	36.6	63.4	8.4	100	42.0	58.0
80～	5.6	100	35.5	64.5	7.0	100	35.1	64.9	8.9	100	34.7	65.3	12.3	100	33.3	66.7
0～14	15.7	100	52.2	47.8	13.9	100	52.5	47.5	12.0	100	51.3	48.7	11.2	100	49.0	51.0
15～64	60.0	100	49.3	50.7	57.0	100	50.3	49.7	53.1	100	52.0	48.0	49.2	100	53.1	46.9
65～	24.0	100	40.8	59.2	29.1	100	40.8	59.2	34.9	100	41.2	58.8	39.6	100	41.7	58.3
15～29	10.6	100	51.0	49.0	9.7	100	51.5	48.5	10.0	100	56.6	43.4	8.9	100	60.5	39.5
30～44	16.7	100	50.7	49.3	15.5	100	52.4	47.6	13.8	100	53.1	46.9	13.1	100	51.9	48.1
45～64	33.0	100	48.1	51.9	31.8	100	49.0	51.0	29.2	100	50.0	50.0	27.2	100	51.3	48.7

(資料:国勢調査)

4. 年齢3区分別人口構成

年次	只 見 町											
	実 数				構成比 (%)				年 指 少 人 口	老 指 年 人 口	從 指 属 人 口	老 年 化 指 数
	総数	0~14	15~64	65歳 以上	総数	0~14	15~64	65歳 以上				
昭和10年	8,192											
15	8,869											
22	9,945											
25	10,434	3,974	5,921	539	100	38.1	56.7	5.2	67.1	9.1	76.2	13.6
30	13,106											
35	12,341	3,805	7,829	707	100	30.8	63.4	5.8	48.6	9.0	57.6	18.6
40	9,661	2,788	6,076	797	100	28.9	62.9	8.2	45.9	13.1	59.0	28.6
45	8,838	2,300	5,646	892	100	26.0	63.9	10.1	40.7	15.8	56.5	38.8
50	7,759	1,809	4,948	1,002	100	23.3	63.9	12.9	36.6	20.3	56.8	55.4
55	7,271	1,445	4,708	1,118	100	19.9	64.8	15.3	30.7	23.7	54.4	77.4
60	6,731	1,189	4,295	1,247	100	17.7	63.8	18.5	27.1	29.0	56.7	104.8
平成2	6,170	969	3,721	1,480	100	15.7	60.3	24.0	26.0	39.8	65.8	152.7
7	5,804	809	3,306	1,689	100	13.9	57.0	29.1	24.5	51.1	75.6	208.8
12	5,557	667	2,948	1,942	100	12.0	53.1	34.9	22.6	65.9	88.5	291.2
17	5,284	590	2,599	2,095	100	11.2	49.2	39.6	22.7	80.6	103.3	355.1

年次	福 島 県								全 国							
	構成比 (%)				年 指 少 人 口	老 指 年 人 口	從 指 属 人 口	老 年 化 指 数	構成比 (%)				年 指 少 人 口	老 指 年 人 口	從 指 属 人 口	老 年 化 指 数
	総数	0~14	15~64	65歳 以上					総数	0~14	15~64	65歳 以上				
昭和10年	100	41.2	54.5	4.4	75.7	8.2	83.9	10.8	100	36.9	58.5	4.6	63.0	7.9	70.9	12.5
15	100	40.5	54.9	4.6	73.8	8.3	82.2	11.3	100	36.0	59.2	4.7	60.8	7.9	68.8	13.1
22																
25	100	37.9	57.6	4.5	65.8	8.0	73.7	12.1	100	35.4	59.7	4.9	59.3	8.2	67.5	13.8
30	100	36.8	58.0	5.2	63.4	8.9	72.3	14.0	100	33.4	61.3	5.3	54.4	8.6	63.1	15.9
35	100	35.1	58.9	6.0	59.6	10.0	69.7	16.8	100	30.0	64.2	5.7	46.8	8.9	55.6	19.0
40	100	30.7	62.5	6.8	49.1	10.9	60.0	22.2	100	25.6	68.1	6.3	37.6	9.3	46.8	24.6
45	100	26.1	65.9	8.0	39.6	12.1	51.7	30.4	100	23.9	69.0	7.1	34.7	10.3	44.9	29.7
50	100	24.0	66.8	9.2	36.0	13.7	49.7	38.1	100	24.3	67.8	7.9	35.8	11.7	47.5	32.5
55	100	22.9	66.6	10.5	34.4	15.7	50.1	45.6	100	23.5	67.3	9.2	34.9	13.7	48.6	39.1
60	100	22.2	65.9	11.9	33.6	18.0	51.7	53.8	100	21.5	68.2	10.3	31.6	15.1	46.6	47.9
平成2	100	20.1	65.5	14.3	30.7	21.8	52.5	71.1	100	18.2	69.5	12.0	26.2	17.3	43.5	65.9
7	100	17.9	64.7	17.4	27.6	26.9	54.6	97.5	100	15.9	69.2	14.8	23.0	21.4	44.4	93.2
12	100	16.0	63.6	20.3	25.2	31.9	57.1	126.6	100	14.6	67.9	17.3	21.4	25.5	46.9	119.1
17	100	14.7	62.6	22.7	23.5	36.3	59.8	154.5	100	13.8	66.1	20.2	20.8	30.5	51.4	146.5

(資料: 国勢調査)

$$\left. \begin{aligned}
 & \text{年少人口指数} = (15\text{歳未満人口}) \div (15\sim 64\text{歳人口}) \times 100 \\
 & \text{老年人口指数} = (65\text{歳以上人口}) \div (15\sim 64\text{歳人口}) \times 100 \\
 & \text{從属人口指数} = [(15\text{歳未満人口}) + (65\text{歳以上人口})] \div (15\sim 64\text{歳人口}) \times 100 \\
 & \text{老年化指数} = (65\text{歳以上人口}) \div (15\text{歳未満人口}) \times 100
 \end{aligned} \right\}$$

5. 人口移動の状況

(単位：人)

年次	転入									転出									増減		
	総数			県外			県内			総数			県外			県内			総数		
	計	男	女	計	男	女	計	男	女	計	男	女	計	男	女	計	男	女	計	男	女
昭和40年	393	218	175	207	123	84	186	95	91	643	348	295	358	197	161	285	151	134	△250	△130	△120
45	373	225	148	234	152	82	139	73	66	674	384	290	419	244	175	255	140	115	△301	△159	△142
50	289	151	138	147	80	67	142	71	71	396	193	203	229	114	115	167	79	88	△107	△42	△65
55	238	124	114	115	62	53	123	62	61	349	171	178	185	82	103	164	89	75	△111	△47	△64
60	210	114	96	86	45	41	124	69	55	300	154	146	258	72	62	166	82	84	△90	△40	△50
平成2	180	109	71	—	—	—	—	—	—	261	138	123	—	—	—	—	—	—	△81	—	—
7	138	71	67	78	40	38	60	31	29	216	97	119	97	42	55	119	55	64	△78	△26	△52
8	197	107	90	98	55	43	99	52	47	213	110	103	99	52	47	114	58	56	△16	△3	△13
9	178	92	86	94	42	52	84	50	34	175	91	84	85	45	40	90	46	44	3	1	2
10	136	70	66	79	40	39	57	30	27	178	80	98	98	39	59	80	41	39	△42	△10	△32
11	156	88	68	88	47	41	68	41	27	212	104	108	94	46	48	118	58	60	△56	△16	△40
12	183	95	88	98	51	47	85	44	41	207	103	104	87	46	41	120	57	63	△24	△8	△16
13	190	85	105	69	33	36	121	52	69	161	69	92	74	31	43	87	38	49	29	16	13
14	148	80	68	85	46	39	63	34	29	162	90	72	80	45	35	82	45	37	△14	△10	△4
15	113	68	45	59	34	25	54	34	20	148	74	74	73	33	40	75	41	34	△35	△6	△29
16	147	81	66	79	41	38	68	40	28	196	99	97	94	50	44	102	49	53	△49	△18	△31
17	154	77	77	67	37	30	87	40	47	144	75	69	59	30	29	85	45	40	10	2	8
18	188	98	90	92	49	43	96	49	47	181	99	82	100	55	45	81	44	37	7	△1	8

(資料：現住人口調査・各年1月～12月)

6. 出生・死亡・自然増加

(単位：人、%)

年次	実数												率(スロチス対)		
	出生				死亡				自然増加				出生率	死亡率	自然増加率
	計	男	女	対比	計	男	女	対比	計	男	女	対比			
昭和40年	153	88	65	100	84	43	41	100	69	45	24	100	15.9	8.7	7.2
45	114	45	69	74.5	81	46	35	96.4	33	△1	34	47.8	12.9	9.2	3.8
50	82	48	34	53.5	64	34	30	76.1	18	14	4	26	10.6	8.3	2.4
55	71	39	32	46.4	65	33	32	77.3	6	6	0	8.6	9.8	9	0.9
60	59	33	26	38.5	66	36	30	78.5	△7	△3	△4	△10.1	8.8	9.9	△1.1
平成2	54	29	25	35.3	65	38	27	77.4	△11	△9	△2	△15.9	8.8	10.5	△3.4
7	46	28	18	30.1	73	34	39	86.9	△27	△6	△21	△39.1	7.9	12.6	△4.7
8	38	21	17	24.8	53	33	20	63.1	△15	△12	△3	△21.7	6.4	9	△2.5
9	38	17	21	24.8	86	53	33	102.4	△48	△36	△12	△69.6	6.5	14.7	△8.2
10	34	13	21	22.2	69	42	27	82.1	△35	△29	△6	△50.7	5.9	11.9	△6.1
11	36	21	15	23.5	73	38	35	86.9	△37	△17	△20	△53.6	6.3	12.8	△6.5
12	35	16	19	22.9	76	39	37	90.5	△41	△23	△18	△59.4	6.3	13.7	△7.4
13	32	15	17	20.9	68	37	31	81	△36	△22	△14	△52.2	5.8	12.3	△6.5
14	34	13	21	22.2	67	34	33	79.8	△33	△21	△12	△47.8	6.1	12.1	△6.0
15	31	11	20	20.3	65	40	25	77.4	△34	△29	△5	△49.3	5.6	11.8	△6.2
16	27	18	9	17.6	76	33	43	90.5	△49	△15	△34	△71.0	4.9	14.0	△9.0
17	33	14	19	21.6	82	35	47	97.6	△49	△21	△28	△71.0	6.2	15.4	△9.2
18	40	15	25	26.1	73	36	37	86.9	△33	△21	△12	△47.8	7.6	13.8	△6.5

(資料：現住人口調査・各年1月～12月)

7. 労働力状態別人口

年次	只 見 町									
	実 数					構 成 比				
	労働力状態別15歳以上人口					労働力 状態別 15歳以 上人口	非労働力人口			非労働 力人口
		労働力人口			非労働 力人口		労働力 人口	就業者	完全失 業者	
		就業者	完全 失業者							
昭和40年	6,873	5,037	5,022	15	1,836	100	73.3	73.1	0.2	26.7
45	6,538	4,854	4,841	13	1,684	100	74.2	74	0.2	25.8
50	5,950	4,177	4,155	22	1,773	100	70.2	69.8	0.4	29.8
55	5,826	4,181	4,144	37	1,635	100	71.8	71.1	0.7	28.2
60	5,542	3,965	3,924	41	1,554	100	71.5	70.8	0.7	28
平成2	5,201	3,489	3,451	38	1,708	100	67.1	66.4	0.7	32.8
7	4,995	3,360	3,294	66	1,634	100	67.3	65.9	1.3	32.7
12	4,890	2,995	2,935	60	1,894	100	61.3	60	1.2	38.7
17										

年次	福 島 県					全 国				
	構 成 比					構 成 比				
	労働力状態別15歳以上人口					労働力 状態別 15歳以 上人口	非労働力人口			非労働 力人口
		労働力人口			非労働 力人口		労働力 人口	就業者	完全失 業者	
		就業者	完全 失業者							
昭和40年	100	67.8	67.1	0.7	32.2	100	63.1	62	1.1	36.9
45	100	69.8	69	0.8	30.2	100	67.1	66.2	0.9	32.9
50	100	67	65.7	1.3	33	100	64.2	62.8	1.5	35.8
55	100	66.9	65.5	1.4	33.1	100	64	62.4	1.6	36
60	100	66.5	64.6	1.9	33.4	100	63.6	61.4	2.1	36.2
平成2	100	65.2	63.6	1.6	34.7	100	63.1	61.2	1.9	36.5
7	100	64.3	62.1	2.2	35.6	100	63.3	60.6	2.7	36.2
12	※100.0	62.1	59.4	2.7	37.3	※100.0	61.1	58.2	2.9	37.3
17										

※労働力状態「不詳」を含む

(資料 国勢調査)

第4章 土地

第1節 土地利用

1. 地目別面積

(単位:ha)

区 分	昭和40年	45	50	55	60	平成2年	7	12	14	15	16	17	18
農用地	1,293	1,315	1,032	1,031	988	950	919	876	868	866	860	858	857
田	656	653	639	658	640	621	621	604	601	600	599	599	598
畑	637	662	393	373	348	329	298	272	267	266	261	259	259
宅 地	101	103	126	132	129	136	150	148	148	148	149	150	152
住宅用地	84	91	108	108	106	108	114	110	110	110	110	112	113
非住宅用	17	12	18	24	23	28	36	38	38	38	39	38	39
山 林	3,467	3,524	6,471	7,949	57,174	57,253	57,198	56,501	56,399	56,350	56,334	56,233	56,234
原 野	619	669	970	922	954	816	751	757	746	745	746	743	743
雑種地	164	122	182	368	478	241	380	386	388	392	391	390	391
池 沼	205	207	260	260	263	302	302	301	304	306	307	307	307
その他	34	69,392	65,973	64,049	14,725	15,058	15,054	15,784	15,900	15,946	15,966	16,072	16,069
計	5,883	75,332	75,014	74,711	74,711	74,756	74,754	74,753	74,753	74,753	74,753	74,753	74,753

(資料：固定資産税概要調書)

2. 国土（地積）調査実施状況

(平成18年現在)

全体計画面積	実施済面積	残面積	実施済地区
243.12km ²	16.25 km ²	226.87km ²	只見、叶津、蒲生、黒谷入、布沢、坂田、上福井、檜戸、熊倉、梁取、亀岡、塩ノ岐、大倉、下福井、小川、寄岩、黒谷、長浜、荒島、黒沢

第5章 交通・通信

第1節 道路・橋梁

1. 道路状況

(平成18年4月1日現在)

(単位:m、%)

区 分	路線数	実延長	改良済		舗装済		
			延 長	率	延 長	率	
総 数	1,225	417,018	236,107	56.6	212,407	50.9	
国 道	2	66,578	54,986	82.6	56,113	84.3	
県道	主要地方道	-	-	-	-	-	
	県 道	4	33,619	14,466	43.1	27,574	82.0
	計	4	33,619	14,466	43.1	27,574	82.0
町道	1級	12	22,807	22,026	96.6	22,105	96.9
	2級	19	20,504	16,143	78.7	15,584	76.0
	その他	1,207	275,704	133,504	48.4	102,526	37.2
	計	1,238	319,015	171,673	53.8	140,215	44.0

(資料:県道路維持課 環境整備課)

2. 橋梁現況

(平成18年4月1日現在)

(単位:m、%)

区 分	総 数		永久橋		木 橋		永久橋比率	
	橋梁数	延長	橋梁数	延長	橋梁数	延長		
総 数	298	5,685	289	5,621	9	64	97	
国 道	60	1,688	60	1,688	-	-	100	
県道	主要地方道	-	-	-	-	-	-	
	県 道	34	617	34	617	-	-	100
	計	34	617	34	617	-	-	100
町道	1級	31	1,356	31	1,356	-	-	100
	2級	18	698	18	698	-	-	100
	その他	159	1,381	151	1,340	8	41	97.0
	計	208	3,435	200	3,394	8	41	97.0

(資料:県道路維持課 環境整備課)

第2節 交 通

1. 鉄道乗客数

(単位:人)

区分	40年度	45	50	55	60	平成2年	7	12	18
乗車人員	39,581	49,119	73,482	44,873	34,353	25,118	24,200	13,870	10,585

2. バス路線等

(単位:km、回/日)

路線名	区 間	営業距離	運行回数	備 考
只見～山口線	只見～山口	35.4	5	平成19年3月31日廃止
只見～塩沢線	只見～塩沢	9.1	4	平成18年9月30日廃止

(資料 会津バス)

平成18年10月2日より、デマンド型乗合いタクシー(雪んこタクシー)が只見町商工会が運営主体となり運行開始。

利用実績	利用者数	運行日数	一日平均	只見エリア	朝日・明和エリア
10月	523	21	25	310	213
11月	622	20	31	331	291
12月	857	20	43	516	341
1月	675	19	36	357	318
2月	771	19	41	420	351
3月	780	21	37	435	345
合計	4,228	120	35	2,369	1,859

(資料 只見町商工会)

3. 幹線道路の交通量

(単位：台/12時間)

調査地点	区分	昭和46年	49	52	55	58	60	年	6	9	11	18
国道289号 (叶津中ノ平地内)	大型車	21	46	72	64	246	63	286	154	29	82	144
	普通車	85	153	166	235	298	217	943	1,163	308	407	397
	計	106	199	238	299	544	280	1,229	1,317	337	489	541
国道289号 (福井地内)	大型車	294	353	269	321	356	314	418	350	380		336
	普通車	981	1,648	1,473	1,813	1,666	1,901	2,241	2,420	2,291		1813
	計	1,275	2,001	1,742	2,134	2,022	2,215	2,659	2,770	2,671		2149
国道289号 (小林地内)	大型車	191	259	243	263	419	252	249	262	328	422	336
	普通車	1,003	1,188	1,273	1,256	897	1,130	1,180	1,196	1,669	1,684	1813
	計	1,194	1,447	1,516	1,519	1,316	1,382	1,429	1,458	1,997	2,106	2149
国道252号 (石伏地内)	大型車	732	502	321	297	201	114	236	215	157	206	276
	普通車	2,602	3,231	1,372	1,012	929	552	919	953	707	671	909
	計	3,334	3,733	1,693	1,309	1,130	666	1,155	1,168	864	877	1185
国道252号 (只見雨堤地内)	大型車	522	490	421	342	328	330	405	365	475	443	300
	普通車	1,697	2,105	1,452	1,645	1,428	1,881	2,308	2,405	2,155	2,371	2276
	計	2,219	2,595	1,873	1,987	1,756	2,211	2,713	2,770	2,630	2,814	2576
県道 只見停車場線	大型車	206					30	26	23	10	22	24
	普通車	876					260	246	282	107	298	132
	計	1,082					290	272	305	117	320	156
県道 小林・ 会津宮下(停)線	大型車	270	354	472			76	111	112	23	92	60
	普通車	489	861	732			265	464	490	228	235	270
	計	759	1,215	1,204			341	575	602	251	237	330
県道 小林・館ノ川線	大型車		59				14	15	20	5	14	3
	普通車		267				137	236	260	161	205	361
	計		326				151	251	280	166	219	364

(資料：県道路維持課、南会津建設事務所・環境整備課)

第3節 自動車

1. 登録台数

区分	原動機付自転車等			軽自動車及び小型特殊自動車					一輪の 小型 自動車	貨物用		乗合用		乗用		特殊 用途	大型 特殊
	500C 以下	51~ 900C	91~ 125C C	耕耘 機	二輪 のもの	三輪 のもの	四輪 の 乗用	四輪の 貨物		大型 普通	小型	大型 普通	小型	普通	小型		
昭和40年	212	163	278	261	60	1	14	30	1	82	153	6	15	16	44	11	13
45	735	306	280	494	48		59	212	2	127	351	9	11	20	303	34	26
50	1,009	155	90	484	14		75	303	8	150	463		31	28	802	64	35
55	1,177	118	56	533	30		70	469	14	203	537	10	22	18	1,209	93	33
60	1,177	87	37	476	41	3	31	767	12	199	516	9	21	19	1,389	119	41
平成2年	1,045	61	42	401	51		31	1,051	21								
7	863	43	33	341	53		121	1,189	31	221	449	180		202	1,531	95	
8	846	43	32	333	56		156	1,189	30	215	444	17		260	1,521	90	
9	834	43	29	330	54	2	181	1,206	30	223	445	30		336	1,536	105	
10	796	41	26	341	58	2	228	1,181	28	223	415	29		402	1,521	107	
11	762	36	27	339	57	2	274	1,175	26	222	396	28		447	1,468	109	
12	734	35	27	338	55	2	312	1,168	24	216	391	26		501	1,410	114	
13	712	32	22	432	57	2	356	1,162	27	215	385	30		566	1,366	115	
14	655	29	20	428	58		391	1,137	31	205	359	30		612	1,313	114	
15	618	28	21	432	54		422	1,136	33	198	338	32		650	1,283	111	
16	593	31	19	429	51		455	1,118	35	191	324	33		681	1,237	109	
17	558	31	18	421	57		499	1,115	34	179	290	33		718	1,185	96	
18	549	29	17	423	52		507	1,094	33	175	288	33		741	1,154	92	

(資料：町民生活課税務班・南会津地方振興局県税部)

2. 男女別運転免許保有者数

(平成18年8月31日現在)

	計	男	女
保有数	3,271	1,994	1,277

(資料：南会津警察署)

第4節 電 話

1. 電話普及率

(単位：台、%)

年次	一般加入電話	ひかり電話	100人当り普及率	ISNネットサービス	Bフレッツ	フレッツADSL	フレッツISDN
昭和40年度	722		7.4				
45	1,159		13.1				
50	2,080		26.8				
55	2,198		30.2				
60	2,282		33.4				
平成2年度	2,445		39.6				
7	2,649		45.6				
8	2,685			18			
9	2,708			41			
10	2,702			73			
11	2,611			180			
12	2,515			280			
13	2,416			354			
14	データなし						
15							
16							
17							
18							

※INSネットサービスとは、ISDNサービス（総合デジタル網）のことです。

(資料：電報電話局・福島県統計年鑑・東日本電信電話会社福島支店)

第5節 郵 便 局

1. 郵便局の配置

局 名	所 在 地
集配特定局	只見 只見町大字只見字宮前1334-1
	明和 只見町大字小林上照岡810-1
無集配特定局	朝日 只見町大字黒谷字御蔵前1095-1
簡易局	布沢 只見町大字布沢字仲平887
	塩沢 只見町大字塩沢字上田1324-4

2. 郵便物の取扱状況

(単位：通)

○只見郵便局

年次	普通通常郵便		特殊通常郵便		小包郵便	
	引受	配達	引受	配達	引受	配達
昭和40年	310,200	349,670	8,224	7,521	3,583	7,018
45	292,320	361,715	8,317	11,524	8,395	15,695
50	406,610	439,095	10,220	12,410	8,395	11,680
55	396,755	405,515	6,935	9,490	10,220	10,585
60	220,825	346,750	8,343	9,125	2,947	6,205
平成2年	298,856	464,150	9,651	19,623	8,967	11,675
7	430,675	680,065	13,535	24,180	9,490	13,585
8	437,261	770,150	14,602	24,820	5,710	13,870
9	439,010	773,230	14,324	24,348	3,830	12,160
10	443,400	777,870	13,808	23,958	3,620	12,060
11	430,500	768,760	14,180	24,461	4,000	12,250
12	437,700	781,380	13,060	22,357	4,310	12,950
13	432,280	779,390	12,368	21,172	4,150	12,250
14						
15						
16	476,325	672,330	9,855	16,060	9,275	9,490
17						
18	193,048	477,316	5,330		8,210	9,112

(資料：只見郵便局)

(単位：通)

○朝日郵便局

年次	普通通常郵便		特殊通常郵便		小包郵便	
	引受	配達	引受	配達	引受	配達
昭和40年						
45						
50						
55	262,000	350,000	2,743	3,522		
60	228,000	302,000	2,951	3,869	375	967
平成2年	12,178	-	3,255	-	763	-
7	2,136	-	854	-	257	-
8	28,250	-	1,095	-	405	-
9	30,075	-	1,923	-	470	-
10	31,900	-	1,898	-	590	-
11	31,300	-	1,861	-	710	-
12	33,500	-	1,569	-	780	-
13	36,170	-	1,642	-	895	-
14	33,400	-	1,755	-	1,095	-
15	30,100	-	1,810	-	1,450	-
16	28,500	-	2,015	-	1,780	-
17	26,200	-	2,265	-	1,962	-
18	24,036	-	2,442	-	1,863	-

(資料：朝日郵便局)

(単位：通)

○明和郵便局

年次	普通通常郵便		特殊通常郵便		小包郵便	
	引受	配達	引受	配達	引受	配達
昭和40年	140,478	272,252	2,450	2,042	2,745	5,955
45	133,531	249,135	2,996	2,742	5,460	10,140
50	228,386	248,800	2,377	2,559	6,240	8,580
55	225,200	315,200	1,872	2,506	5,460	6,174
60	101,400	196,600	1,943	2,526	835	5,565
平成2年	105,520	310,190	6,205	6,205	3,555	5,650
7	167,710	398,520	6,285	7,110	5,475	6,015
8	190,095	463,105	7,935	5,110	5,085	6,205
9	186,430	335,060	4,015	2,920	5,760	5,745
10	205,925	450,035	3,555	3,190	4,380	4,744
11	218,400	399,540	3,745	3,989	5,661	5,285
12	233,965	442,380	5,201	4,780	5,332	5,480
13	191,615	419,375	4,820	5,475	5,608	4,977
14	201,194	433,132	5,803	5,155	6,918	5,123
15	210,026	421,832	6,045	5,023	7,484	5,534
16	221,079	399,561	6,850	5,051	8,911	5,742
17	219,735	387,892	7,099	5,161	10,767	5,811
18	208,416	351,163	7,341	5,204	11,261	5,947

(資料：明和郵便局)

(単位：通)

○布沢郵便局

年次	普通通常郵便		特殊通常郵便		小包郵便	
	引受	配達	引受	配達	引受	配達
昭和40年	-	-	-	-	-	-
45	-	-	-	-	-	-
50	-	-	-	-	-	-
55	-	-	-	-	-	-
60	-	-	118	-	14	-
平成2年	-	-	83	-	71	-
7	-	-	77	-	146	-
8	-	-	66	-	218	-
9	-	-	30	-	241	-
10	-	-	46	-	206	-
11	-	-	36	-	200	-
12	-	-	32	-	202	-
13	-	-	31	-	208	-
14	-	-	28	-	215	-
15	-	-	30	-	214	-
16	-	-	26	-	225	-
17	-	-	27	-	393	-
18	-	-	38	-	466	-

(資料：布沢郵便局)

3. 郵便貯金・為替

(単位：千円)

○只見郵便局

年次	郵便貯金		郵便為替		郵便振替	
	預入	払戻	振出	払戻・払渡	払込	払渡
昭和40年	88,167	71,352	15,396	5,926	42,446	4,833
45	-	-	-	-	-	-
50	381,331	287,839	25,325	27,851	120,905	13,452
55	1,247,433	1,167,346	28,053	36,860	130,737	20,762
60	904,586	965,953	33,767	29,618	209,836	158,234
平成2年	2,068,563	2,177,855	26,015	41,596	290,079	211,413
7	1,358,420	1,537,391	25,950	26,077	280,777	246,448
8	1,476,510	1,671,401	26,210	31,101	460,096	297,557
9	1,401,876	1,494,472	41,166	21,891	357,789	245,876
10	1,199,202	1,303,207	13,192	20,562	360,192	247,427
11	1,299,347	1,475,376	11,266	12,371	340,840	244,323
12	2,191,718	2,506,728	10,925	10,925	261,195	233,165
13	2,198,429	2,596,533	12,721	7,482	324,815	229,442
14	1,828,384	2,345,729	9,715	10,042	373,036	235,283
15	1,430,894	1,930,124	16,162	5,931	184,387	257,875
16	-	-	-	-	-	-
17	1,601,747	2,012,499	3,650	5,326	192,408	257,466
18	1,441,248	1,956,353	6,095	5,233	242,725	243,074

(資料：只見郵便局)

(単位：千円)

○朝日郵便局

年次	郵便貯金		郵便為替		郵便振替	
	預入	払戻	振出	払戻・払渡	払込	払渡
昭和40年	77,246	64,526	6,431	4,363	23,172	10,268
45	176,430	162,480	10,022	5,851	46,225	7,030
50	382,989	348,077	14,892	12,909	71,578	19,783
55	966,511	885,559	10,637	19,730	131,612	45,872
60	525,201	610,621	9,306	15,831	100,860	35,087
平成2年	1,382,769	1,466,099	12,314	16,642	94,416	24,010
7	800,490	910,198	13,771	541	87,916	18,304
8	818,264	880,054	12,312	621	87,638	20,120
9	812,758	860,183	12,541	932	88,160	21,453
10	781,612	861,840	3,536	2,520	80,238	11,323
11	688,790	980,571	9,964	631	88,793	13,884
12	1,348,764	1,712,435	5,626	19,189	179,670	38,499
13	1,230,047	1,522,130	6,106	1,565	127,347	36,146
14	885,041	1,225,497	1,729	1,609	118,963	33,028
15	789,793	1,162,184	2,054	673	116,154	32,895
16	927,249	1,277,012	3,732	223	116,141	34,874
17	752,887	1,182,689	1,094	160	110,171	34,024
18	794,905	1,145,696	1,663	138	136,629	53,702

(資料：朝日郵便局)

(単位:千円)

○明和郵便局

年次	郵便貯金		郵便為替		郵便振替	
	預入	払戻	振出	払戻・払渡	払込	払渡
昭和40年	55,479	42,020	6,598	2,602	23,838	14,729
45	-	-	-	-	-	-
50	330,304	258,552	19,683	21,679	74,427	26,766
55	868,716	788,873	18,862	22,793	104,448	55,552
60	560,071	535,100	19,824	28,218	120,908	66,937
平成2年	1,302,449	1,339,683	16,726	15,423	128,204	51,825
7	947,262	995,517	17,456	5,447	117,578	30,061
8	1,000,110	1,124,200	12,273	7,762	120,125	33,485
9	852,542	815,823	8,712	5,057	122,755	28,323
10	908,885	977,196	15,151	6,358	113,648	27,623
11	1,022,060	1,089,245	4,674	1,975	120,551	27,939
12	1,470,141	1,625,693	4,396	1,289	157,757	31,372
13	1,346,122	1,495,664	5,025	2,433	137,613	29,808
14	1,537,398	1,516,241	6,117	2,937	147,915	32,465
15	1,591,432	1,638,386	7,003	3,038	156,601	35,164
16	1,510,298	1,710,345	7,141	3,195	155,242	41,398
17	1,601,475	1,733,562	8,020	3,716	161,498	39,897
18	1,821,368	1,747,982	8,611	3,997	170,124	49,565

(資料:明和郵便局)

(単位:千円)

○塩沢郵便局

年次	郵便貯金		郵便為替		郵便振替	
	預入	払戻	振出	払戻・払渡	払込	払渡
昭和40年	-	-	-	-	-	-
45	41,628	35,756	1,254	1,378	4,002	968
50	104,696	75,541	2,457	31	9,391	1,756
55	252,137	237,261	3,311	101	15,184	3,589
60	130,501	120,863	2,730	2,770	18,503	3,015
平成2年	-	-	-	-	-	-
7	253,918	782,225	17,994	1,792	18,472	1,510
8	289,634	271,332	18,214	1,834	18,035	2,403
9	211,064	198,447	6,718	636	14,754	181
10	178,319	215,770	5,280	514	21,002	1,434
11	171,718	207,181	6,265	515	14,849	2,820
12	251,010	272,726	2,654	574	18,339	517
13	429,421	493,115	1,743	527	12,640	1,006
14	210,746	272,068	1,541	626	11,291	405
15	192,873	249,305	2,182	521	8,252	828
16	-	-	-	-	-	-
17	154,702	195,628	1,923	426	7,808	768
18	145,306	190,569	2,933	430	9,707	416

(資料:塩沢郵便局)

(単位:千円)

○布沢郵便局

年次	郵便貯金		郵便為替		郵便振替	
	預入	払戻	振出	払戻・払渡	払込	払渡
昭和40年	-	-	-	-	-	-
45	-	-	-	-	-	-
50	-	-	-	-	-	-
55	112,779	94,046	1,377	0	16,200	1,238
60	35,878	37,533	2,206	1	7,566	3,636
平成2年	165,625	150,543	5	0	6,609	894
7	84,766	115,400	77	5	6,390	905
8	78,895	99,974	23	52	5,728	178
9	64,333	77,098	150	70	5,524	118
10	65,623	73,681	32	61	7,898	131
11	72,528	85,233	176	50	5,516	106
12	38,636	64,085	0	0	6,523	586
13	38,256	53,019	1	5	6,925	27
14	41,343	51,594	14	14	5,877	49
15	39,711	53,146	12	3	6,042	41
16	32,146	58,992	19	1	5,879	34
17	32,965	61,384	15	0	2,374	53
18	37,198	59,254	13	0	2,101	20

(資料:布沢郵便局)

第6節 テレビ

1. テレビ受信契約数及び普及率

(単位:世帯、%)

年次	世帯数	総数		普通契約	カラー契約	
		契約数	普及率	契約数	契約数	普及率
昭和40年	2,080	1,388	66.7	-	-	-
45	2,107	1,897	90	1,744	153	7.3
50	2,031	1,934	95.2	198	1,736	85.5
55	2,022	1,951	96.6	75	1,876	92.8
60	2,055	1,988	96.7	78	1,910	92.9
平成2年	1,923	2,021	105.1	衛星契約		
					182	9.5
7	1,928	2,031	105.3		486	25.2
8	1,960	2,051	104.6		547	27.9
9	1,967	2,030	103.2		589	29.9
10	1,966	2,055	104.5		622	31.6
11	1,970	2,061	104.6		631	32
12	1,972	2,067	104.8		711	36.1
13	2,021	2,070	102.4		779	38.5
14	2,021	2,087	103.3		791	39.1
15	2,042	2,070	101.4		807	39.5
16	2,037	2,064	101.3		817	40.1
17	1,911	2,038	106.6		816	42.7

2. テレビ共同受信施設の設置状況

(昭和40年度以降)

年度	地区名	対象戸数	備考
昭和44年度	蒲生	36	宮原
	叶津	31	叶津
47	布沢	69	布沢、浮島、田沢、夕沢
48	坂田	42	仲田、仲村、仮安、布沢口、原
49	倉谷	44	倉谷、阿弥陀堂、不動堂、白沢
50	塩沢・十島	43	塩沢、十島、上田、林崎、高塩
51	塩ノ岐	47	八乙女、柳原、芦沢、天沼、問丸貝
56	小川	63	小川、関野
	赤沢	21	赤沢、岩崎
平成2年	肘折	6	
6	塩ノ岐	27	石仏、下八乙女、柳原
9	赤沢	23	赤沢、岩崎
11	蒲生	35	宮原
	叶津	32	下八木沢
16	布沢	60	

(資料: NHK郡山支局・総務企画課)

第6章 教育・文化

第1節 学校教育

1. 学校別児童生徒数と教育施設

(平成19年5月1日現在)

区分	所在地	児童生徒数			学級数		教職員数	事務職員 その他	
		総数	男	女	総数				
						うち複式			
小学校	只見小学校	大字只見字上の原1735-1	91	45	46	6		11	1
	朝日小学校	大字黒谷字九日田230-1	79	41	38	7		12	1
	明和小学校	大字小林字上照岡1250	72	36	36	7		13	1
	計		242	122	120	20		36	3
中学校	只見中学校	大字黒谷字上野300	140	70	70	6		18	2
	計		140	70	70	6		18	2
合計			382	192	190	26	0	54	5

区分	施設面積(延面積)	施設面積(延面積)									教員住宅	
		敷地 総面積	校舎			屋内運動場			寄宿舎	屋外 運動場		プール
			保有面積	不足面積	危険面積	保有面積	不足面積	危険面積				
小学校	只見小学校	7,422	2,926			1,273			—	11,898	425	
	朝日小学校	6,816	2,388			1,000			—	5,455	425	
	明和小学校	2,579	1,938	10		958			215	6,427	425	
	計	16,817	7,252	10		3,231			215	23,780	1,275	
中学校	只見中学校	15,597	4,719		905	1,187				14,998	325	
	計	15,597	4,719		905	1,187				14,998	325	
合計		32,414	11,971	10	905	4,418			215	38,778	1,600	33

2. 小学校数・学級数・学年別児童数及び教員数

(資料：教育委員会)

(平成19年5月1日現在)

区分	学校数		学級数	児童数											
	本校	分校		総計			第1学年			第2学年			第3学年		
				計	男	女	計	男	女	計	男	女	計	男	女
昭和40年	3	6	44	1,153	603	550	202	110	92	177	88	89	187	98	89
45	3	4	38	1,020	535	485	167	87	80	143	73	70	181	95	86
50	3	1	34	794	415	379	116	56	60	137	72	65	101	56	45
55	3	1	25	636	294	342	109	52	57	95	44	51	92	46	46
60	3	0	19	504	246	258	84	44	40	77	32	45	77	34	43
平成2	3	0	19	439	237	202	76	42	34	54	23	31	77	43	34
7	3	0	18	347	186	161	47	22	25	49	30	19	62	31	31
8	3	0	18	315	176	139	47	32	15	49	23	26	47	30	17
9	3	0	18	317	172	145	59	28	31	49	32	17	49	24	25
10	3	0	18	314	173	141	47	25	22	60	29	31	48	31	17
11	3	0	18	309	167	142	57	27	30	46	25	21	60	29	31
12	3	0	19	292	149	143	34	14	20	57	28	29	47	26	21
13	3	0	19	282	154	128	46	27	19	26	14	12	57	28	29
14	3	0	19	284	141	143	41	21	20	45	27	18	37	14	23
15	3	0	19	259	135	124	29	17	12	43	22	21	47	28	19
16	3	0	19	249	126	123	39	18	21	28	16	12	42	22	20
17	3	0	19	235	113	122	32	13	19	40	18	22	32	17	15
18	3	0	19	243	127	116	39	23	16	36	17	19	41	19	22
19	3	0	20	242	122	120	41	18	23	39	23	16	36	18	18

区 分	児 童 数									教員 数
	第4学年			第5学年			第6学年			
	計	男	女	計	男	女	計	男	女	
昭和40年	179	93	86	195	95	100	213	119	94	55
45	164	89	75	167	85	82	198	106	92	49
50	138	79	59	149	71	78	153	81	72	48
55	115	54	61	115	48	67	110	50	60	37
60	91	49	42	76	43	33	99	44	55	28
平成2年	75	43	32	74	40	34	83	46	37	30
7	50	25	25	62	35	27	77	43	34	30
8	62	32	30	49	24	25	61	35	26	32
9	49	32	17	61	32	29	50	24	26	33
10	49	24	25	50	33	17	60	31	29	31
11	48	31	17	48	22	26	50	33	17	32
12	57	27	30	49	32	17	48	22	26	34
13	46	26	20	58	27	31	49	32	17	31
14	56	27	29	46	25	21	59	27	32	32
15	38	15	23	56	28	28	46	25	21	34
16	45	26	19	40	16	24	55	28	27	33
17	45	23	22	46	26	20	40	16	24	32
18	35	18	17	45	23	22	47	27	20	32
19	42	19	23	37	19	18	47	25	22	34

(資料:教育委員会)

3. 中学校数・学級数・学年別生徒数及び教員数

(平成19年5月1日現在)

区 分	学校数		学級数	生 徒 数												教員数
	本校	分校		総 計			第1学年			第2学年			第3学年			
				計	男	女	計	男	女	計	男	女	計	男	女	
昭和40年	3	0	19	695	351	344	200	99	101	241	122	119	254	130	124	31
45	3	0	16	518	270	248	173	87	86	180	96	84	165	87	78	32
50	3	0	15	465	238	227	132	65	67	178	92	86	155	81	74	32
55	3	0	16	362	201	161	134	71	63	97	53	44	131	77	54	35
60	3	0	13	300	143	157	96	44	52	91	46	45	113	53	60	34
平成2年	3	0	9	234	112	122	74	33	41	73	32	41	87	47	40	26
7	3	0	9	194	104	90	54	25	29	73	40	33	67	39	28	27
8	3	0	9	202	107	95	78	43	35	51	23	28	73	41	32	27
9	3	0	9	189	100	89	60	34	26	78	43	35	51	23	28	34
10	3	0	9	189	102	87	52	25	27	60	34	26	77	43	34	35
11	3	0	9	160	90	70	59	30	29	51	26	25	60	34	26	34
12	3	0	10	158	84	74	48	29	19	59	30	29	51	25	26	33
13	3	0	10	155	83	72	47	22	25	48	30	18	60	31	29	33
14	3	0	10	145	87	58	49	33	16	49	24	25	47	30	17	29
15	3	0	10	157	84	73	60	28	32	49	33	16	48	23	25	29
16	3	0	10	155	86	69	45	25	20	61	28	33	49	33	16	29
17	3	0	10	161	81	80	55	28	27	45	25	20	61	28	33	29
18	3	0	10	139	69	70	39	16	23	55	28	27	45	25	20	30
19	1	0	7	141	71	70	46	27	19	39	16	23	56	28	28	18

(資料:教育委員会)

4. 学校施設

(1) 小学校

(単位:校、m、人)

区分	学校数		校舎面積		危険校舎		校舎不足		屋内運動場				プール設置校	寄宿舎設置校	通学距離4kmを越える児童
	本校	分校		うち非木造	学校数	面積	学校数	面積	学校数	保有面積	学校数	不足面積			
昭和40年	3	6	9,101	4,702					9	2,920				2	
45	3	4	7,864	4,715	1	2,286	1	198	7	3,689	分校3	411	3	3	164
50	3	4	8,043	4,558	分校1	88	4	1,061	7	3,689	分校4	1,634	3	3	193
55	3	1	7,422	6,946	—	—	1	1,158	4	3,328	分校1	454	3	3	128
60	3		6,961	6,961	—	—	—	—	3	3,255	—	—	3	3	90
平成2	3		7,411	7,411	—	—	—	—	3	3,244	—	—	3	1	91
7	3		7,411	7,411	1	1,950			3	3,244	—	—	3	1	81
8	3		7,411	7,411	1	1,950	1	10	3	3,244	—	—	3	1	75
9	3	0	7,411	7,411	1	1,950	1	10	3	3,244	—	—	3	—	(資料なし)
10	3	0	7,411	7,411	1	1,950	1	10	3	3,244	—	—	3	—	47
11	3	0	7,411	7,411	1	1,950	1	10	3	3,244	—	—	3	—	45
12	3	0	7,411	7,411	1	1,950	1	10	3	3,244	—	—	3	—	39
13	3	0	7,173	7,173	—	—	—	—	3	3,231	—	—	3	—	42
14	3	0	7,158	7,158	—	—	—	—	3	3,231	—	—	3	—	37
15	3	0	8,061	8,012	—	—	—	—	3	3,231	—	—	3	—	54
16	3	0	7,252	7,203	—	—	—	—	3	3,231	—	—	3	—	46
17	3	0	7,252	7,203	—	—	—	—	3	3,231	—	—	3	—	42
18	3	0	7,252	7,203	—	—	—	—	3	3,231	—	—	3	—	42
19	3	0	7,252	7,203	—	—	—	—	3	3,231	—	—	3	—	45

(1) 中学校

区分	学校数		校舎面積		危険校舎		校舎不足		屋内運動場				プール設置校	寄宿舎設置校	通学距離4kmを越える児童
	本校	分校		うち非木造	学校数	面積	学校数	面積	学校数	保有面積	学校数	不足面積			
昭和40年	3		5,722	2,317					3	2,097				2	
45	3		6,002	2,427	2	2,480			3	2,097				3	22
50	3		6,386	3,312	1	1,215			3	2,097	1	68		3	32
55	3		6,383	6,081					3	2,653			3	3	21
60	3		6,420	6,148					3	2,653	2	242	3	3	16
平成2	3		6,341	6,341					3	3,539			3		32
7	3		6,341	6,341					3	3,539			3		16
8	3		6,341	6,341			1	51	3	3,539	1	157	3		19
9	3		6,341	6,341					3	3,539			3		(資料なし)
10	3		6,341	6,341					3	3,539			3		13
11	3		6,341	6,341					3	3,539			3		11
12	3		6,341	6,341					3	3,539			3		9
13	3		6,341	6,341					3	3,539			3		9
14	3		6,341	6,341					3	3,539			3		11
15	3		6,308	6,057					3	3,539			3		40
16	3		6,308	6,057					3	3,539			3		40
17	3		6,308	6,057					3	3,539			3		36
18	3		6,308	6,057					3	3,539			3		29
19	1		4,719	4,477					1	1			1		102

(資料:教育委員会)

5. 学校区及び学校までの距離等

(1) 小学校

(単位:km)

学校名	学 校 区	主な集落からの距離・所要時間			
		集 落 名	距離	交通手段	所要時間 (夏)
只見小学校	大字石伏、只見、叶津、蒲生、寄岩、塩沢、十島、黒沢及び榑戸字館ノ川に居住する第1学年から第6学年までの児童	塩沢、十島	8	民間スクールバス	30分
		寄岩・蒲生	5	民間スクールバス	25
		入叶津	6	民間スクールバス	20
		宮渚	4	民間スクールバス	15
朝日小学校	大字黒谷、福井、榑戸(字館ノ川を除く)、小川、荒島、熊倉、亀岡及び長浜に居住する第1学年から第6学年までの児童	熊倉、亀岡、杉沢	6	民間スクールバス	20
		黒谷入	6	民間スクールバス	20
		榑戸、荒井原	5	民間スクールバス	15
		肘折	5	民間スクールバス	15
明和小学校	大字梁取、小林、大倉、二軒在家、塩ノ岐、坂田、深沢及び布沢に居住する第1学年から第6学年までの児童	布沢	10	民間スクールバス	30
		梁取	3	民間スクールバス	10
		塩ノ岐	6	民間スクールバス	20
		深沢	4	民間スクールバス	15

(資料:教育委員会)

(2) 中学校

(単位:km)

学校名	学 校 区	主な集落からの距離・所要時間			
		集 落 名	距離	交通手段	所要時間 (夏)
只見中学校	町内に居住する第1学年から第3学年までの生徒	塩沢・十島・寄岩	15	民間スクールバス	40
		蒲生	14	民間スクールバス	35
		入叶津	13	民間スクールバス	40
		宮渚	11	民間スクールバス	-
		只見	7	民間スクールバス	20
		榑戸・荒井原・肘折	4	民間スクールバス	10
		黒谷入	6	民間スクールバス	15
		熊倉・亀岡・深沢	5	民間スクールバス	15
		梁取・小林・大倉	12	民間スクールバス	35
		塩ノ岐・二軒在家	15	民間スクールバス	35
		布沢・坂田	17	民間スクールバス	45

(資料:教育委員会)

※ただし、大字長浜字深沢に居住する児童については、朝日、明和、両通学区を任意に選択することができる

※平成19年度より民間スクールバス

6. 学校総覧

(1) 小学校

	学校数			学級数			教員数					(教 員 内 訳)						生徒数			教員一人 当たり 児童数	教 員 数			
	計	本校	分校	計	本校	分校	計	男	女	校長	教頭	教 諭		助教諭		講 師		養護教諭	計	男		女	事務員	給食婦	用務員
												男	女	男	女	男	女								
昭和35年	12	3	9	51	31	20	(20) 58	(11) 33	(9) 25	3		(9) 23	(8) 22	(2) 7	(1) 2	-	-	1	(497) 1,749	(251) 909	(246) 840	(25) 30	-	-	4
40	9	3	6	44	32	12	(14) 55	(8) 32	(6) 23	3		(4) 22	(1) 13	(4) 7	(5) 9	-	-	1	(172) 1,153	(87) 603	(85) 550	(12) 21	3	町費15	町費3
45	7	3	4	38	29	9	(10) 49	(6) 29	(4) 20	3		(4) 23	(3) 17	(2) 3	(1) 1	-	-	2	(107) 1,020	(53) 535	(54) 485	(11) 21	3	町費14	町費3
50	7	3	4	34	29	5	(8) 48	(4) 27	(4) 21	3		(4) 19	(4) 18			-	-	① 2	(59) 794	(34) 415	(25) 379	16	2	町費11	町費3
55	4	3	1	25	3	1	(2) 37	(1) 19	(1) 18	3		(1) 16	(1) 13	-	-	-	1	4	(9) 636	(4) 294	(5) 342	17	3	町費10	町費3
60	3	3	0	19	19	0	28	14	14	3		11	11	-	-	-	-	3	504	246	258	18	3	町費7	町費3
平成2年	3	3	0	19	19	0	30	15	15	3		11	11	-	-	1	1	3	439	237	202	14	3	6	3
7	3	3	0	18	18	0	30	15	15	3		12	11	-	-		1	3	347	186	161	11	3	6	3
8	3	3	0	18	18	0	32	16	16	3		12	11	-	1	1	1	3	315	176	139	9	3	6	3
9	3	3	0	18	18	0	33	15	18	3	3	9	12	0	0	1	2	3	317	172	145	9	3	6	3
10	3	3	0	18	18	0	31	13	18	3	3	8	13	0	0	0	0	4	314	173	141	10	3	6	3
11	3	3	0	18	18	0	32	13	19	3	3	8	13	0	0	0	ユ	3	309	167	142	9	3	6	3
12	3	3	0	19	19	0	34	16	18	3	3	7	13	0	0	2	3	3	292	149	143	8	3	0	3
13	3	3	0	19	19	0	31	13	18	3	3	7	12	0	0	2	1	3	282	154	128	9	3	0	3
14	3	3	0	19	19	0	32	13	19	3	3	6	12	0	0	3	2	3	284	141	143	8	3	1	3
15	3	3	0	20	20	0	34	17	17	3	3	9	12	0	0	2	2	3	259	135	124	7	3	0	3
16	3	3	0	20	20	0	33	18	15	3	3	9	11	0	0	3	1	2①1	249	126	123	7	3	0	3
17	3	3	0	20	20	0	32	15	17	3	3	8	13	0	0	1	1	2①1	235	113	122	7	3	0	3
18	3	3	0	20	20	0	32	14	18	3	3	8	12	0	0	1	2	1①2	243	127	116	7	3	0	3
19	3	3	0	20	20	0	34	14	20	3	3	9	11	0	0	1	4	3	242	122	120	7	3	0	3

①は助教諭 ()内は分校の数

(1) 中学校

	学 校 数			学 級 数			教 員 数				(教 員 内 訳)								生 徒 数			教 員 数				
	計	本校	分校	計	本校	分校	計	男	女	校長	教頭	教 諭		助 教 諭		講 師		養護教諭	産休代替教員	計	男	女	教員一人当り児童数	事務員	給食婦	用務員
												男	女	男	女	男	女									
昭和35年	3	3	-	21	21	-	35	27	8	3		22	7	2	-	-	1			789	388	401	23	23	2	-
40	3	3	-	19	19	-	31	24	7	3		20	7	1	-	-	-			695	351	344	22	22	1	-
45	3	3	-	16	16	-	32	23	9	3		19	7	1	-	-	1			518	270	248	16	16	町費3	町費4
50	3	3	-	15	15	-	32	24	8	3		18	7	-	-	-	-			462	240	222	14	14	2	町費4
55	3	3	-	16	16	-	35	27	8	3		24	7	-	1	-	-			362	201	161	10	10	3	町費4
60	3	3	-	13	13	-	35	25	10	3		20	8	-	1	2	1			300	143	157	9	9	2	町費2
平成2年	3	3		9			26	19	7	3		15	7	-	-	1	-			234	112	122	9	9	3	2
7	3	3		9			27	18	9	3		15	9	-	-	-	-			194	104	90	7	7	3	2
8	3	3		9			27	18	9	3		14	9	-	-	1	-			202	107	95	7	7	3	2
9	3	3	0	9	9	0	34	18	16	3	3	11	8	0	0	1	5	3	0	189	100	89	5	5	3	2
10	3	3	0	9	9	0	35	21	14	3	3	11	8	0	0	4	2	4	0	189	102	87	5	5	3	2
11	3	3	0	9	9	0	34	21	13	3	3	12	6	0	0	3	4	3	0	160	90	70	4	4	3	2
12	3	3	0	10	10	0	33	20	13	3	3	13	6	0	0	1	4	3	0	158	84	74	4	4	3	0
13	3	3	0	10	10	0	33	22	11	3	3	14	4	0	0	2	3	4	1	155	83	72	4	4	3	0
14	3	3	0	10	10	0	29	22	7	3	3	14	4	0	0	2	1	2	0	145	87	58	5	5	3	0
15	3	3	0	10	10	0	29	21	8	3	3	13	2	0	0	2	3	2①1	0	157	84	73	5	3	0	3
16	3	3	0	10	10	0	29	22	7	3	3	15	1	0	0	1	2	3①1	0	155	86	69	5	3	0	3
17	3	3	0	10	10	0	29	22	7	3	3	16	3	0	0	0	0	3①1	0	161	81	80	5	3	0	3
18	3	3	0	10	10	0	30	22	8	3	3	12	4	0	0	4	1	3	0	139	69	70	4	3	0	3
19	1	1	0	7	7	0	16	10	6	1	1	8	5	0	0	0	0	1	0	141	71	70	8	1	0	1

7. 新規学卒者の進路

(1) 中学校

(単位:人)

区分	年	50	55	60	平成2年	7	13	17	18
卒業生総数	177	152	145	111	87	67	60	49	61
進学者	141	131	134	108	87	67	60	49	60
就職進学者	28	15	3	1	-	-	51	-	1
就職者	2	3	8	1	-	-	-	-	-
外	-	-	-	-	-	-	-	-	-
その他	6	3	-	1	-	-	-	-	-

(教育委員会)

(2) 高等学校

(単位:人)

区分	年	50	55	60	平成2年	7	13	17	18
卒業生総数	83	89	95	92	147	114	108	94	87
進学者	15	38	32	24	61	73	84	65	56
就職進学者	4	9	8	-	-	-	1	3	0
就職者	49	38	44	63	86	37	24	24	30
県内	6	6	9	2	19	22	21	14	22
県外	43	32	35	61	67	15	3	10	8
その他	15	4	11	5	-	4	0	2	1

(資料:只見高校・南会津高校)

第2節 社会教育

1. 社会教育施設

(単位:箇所)

区分	只見総合開発センター	公民館	集落集会施設	基幹集落センター
昭和40年	-	3	7	-
45	-	3	8	-
50	1	3	13	-
55	1	3	22	-
60	1	3	25	1
平成2年	1	3	25	1
7	1	3	29	1
8	1	3	30	1
9	1	3	30	1
10	1	3	30	1
11	1	3	31	1
12	1	3	31	1
13	1	3	31	1
14	1	3	31	1
15	1	3	31	1
16	1	3	31	1
17	1	3	31	1
18	1	3	31	1

(資料:教育委員会)

2. 各種学級・講座開設状況（平成18年度）

	名 称	対象範囲	参加人員	学 習 内 容
只見地区センター	なんでもチャレンジ隊	只見小学校 (4年～6年生)	33	ボランティア活動にこぶし苑訪問、おは やしの習得
	しゃくなげ学級	60～70代の婦人	20	駅・公民館の清掃、花壇作り、こぶし苑・ 伊南ホーム等福祉施設の奉仕活動、公民 館図書整理、ボランティア研修会
	こぶし学級	就労婦人	50	研修旅行、太極拳
	おらほの町の先生講座	一般成人	150	手編み、パッチワーク、そば打ち、つる 細工、絵手紙、しめ飾り
	コアラクラブ	乳幼児、保護者	28	月1回、七夕や水あそび、クジスマスな ど行事を親子で体験
	(成人講座)コーラスはな みずき	一般婦人	18	毎週火曜日練習、各発表会、交流会の参 加
	地区センター運営委員会	まちづくり振興 部	11	きれいな町づくり、只見駅前ウキウキわ いわいフェスティバル、八十里越え フォーラム主催、八十里越え地域整備計 画策定
	地区センター運営委員会	生涯学習推進部	11	バードウォッチング、町民ハイキング、 町民運動会主催
	地区センター運営委員会	広報広聴部	11	地区センターだより作成
	地域課題解決型講座	一 般	15	地域社会振興に伴う課題解決講座
朝日地区センター	青少年地域活動	青 年	200	豊年フェスティバル、親子クリスマスな ど地区活動への参加促進
	中央婦人学級	女性	100	視察研修、3B体操
	朝日寿大学	老 人	80	健康体操、交通安全
	ふるさと演芸会	一 般	150	民謡、日舞、スポーツ民謡、カラオケな ど
	親子映画会	親 子	160	ライブラリーと共催
	家庭教育	小学生の保護者	80	講演会の実施
	ジュニアスキースクール	小学生	30	スキー技術の習得
	Jr. M. A. T わんぱ くキャンプ	小学生	29	2泊3日で海の遊びを体験
	朝日いいもの集めちやっ た市	一 般	150	地域の交流と学習発表の場として実施。 フリーマーケット、郷土料理コーナー
	囲碁大会	一 般	20	朝日碁友会と共催
	生涯学習講座	一 般	50	つる細工、ヴァイオリンリサイタル鑑賞
	朝目ふれあい運動会	一 般	200	集落対抗で地域の交流を目的に実施
	日帰りキャンプ	小学生	60	春、夏、秋の自然体験活動
	映画上映会	一般	150	実行委員会により作品を選定し映画を上 映する。

	名 称	対象範囲	参加人員	学 習 内 容
明 和 地 区 セ ン タ ー	書道クラブ	一 般	15	書道の習得と仲間づくり
	パッチワーククラブ	一 般	8	創作の楽しさと作品作り
	ねんどクラブ	一 般	5	創作の楽しさと作品作り
	ピンポンクラブ	一 般	10	ピンポンを楽しみながら体力づくりと仲間づくり
	つる細工教室	一 般	8	つる細工技能取得と仲間づくり
	スキー教室	一 般	13	スキー技能取得と体力づくり
	日曜大工教室	一 般	6	創作の楽しさと作品作り
	空手教室	一 般	9	空手をしながら体力づくり
	新春囲碁将棋大会	町民・一般	21	碁友会・明和将棋クラブ共催
	明和緑の少年団	小学校4年～6年生	40	植樹祭参加・花壇植樹・実績発表大会
	伊南川みずべの学校	小学校1年～3年生	34	鮎の生態について学習
	J r. M. A. T わんぱくキャンプ	小学校4年～6年生	29	修)、海水浴・いかだ作り・野外炊飯・キャンプファイヤー
	松坂峠のてっぺん子供サミット	明和小学校と横田小学校児童	40	松坂峠で只見町と金山町の小学生が交流
	成年登山（成年学級）	一 般	16	登山をしながら体力づくりと仲間づくり
	家庭教育学級	幼児・児童・生徒の父母、一般	40	講演会
	郷土料理教室	児童生徒・父母、一般	20	保健福祉センター・食生活改善推進委員会共催、楽しみながら郷土料理を作る
	夏休み親子映画会	一般親子	10	映画鑑賞
	みんなですくすく	一般親子	27	松ぼっくりツリーとおかしの家作成
	中央婦人学級	各支部婦人会	120	研修旅行・球技大会・敬老会
	明朗大学	60才以上	80	介護予防講話、研修旅行
	ゲートボール大会	老 人	30	ゲートボールを通して体力づくりと仲間づくり
	お盆帰省者歓迎野球大会	一 般	100	お盆帰省者との野球大会
	サバイバル ソフトボール	一 般	40	明和地区を東西2チームに分け朝から夕方までソフトボールをする
	祭礼球技大会	一 般	170	ソフトボール、バレーボールを通して体力づくりと仲間づくり
町民運動会	町民・一般	300	対抗・個人レクリエーション・なわとび・玉入れ・照ヶ岡タイムスの発行	
グランドゴルフ大会	老 人	46	グランドゴルフを通して体力づくりと仲間づくり	
公民館まつり	町民・一般	500	供、絵画・書・パッチワーク・粘土・写真・手工芸等の作品展示・芸能発表会・	
三地区	敬 老 会	73歳以上	641	町主催、婦人会と公民館が共催長寿のお祝い

3. 集落集会施設（H19年4月1日現在）

（単位：m²）

集 落 名	名 称	延床面積	設置年度	設置主体	備考
塩 沢	塩沢集会施設	192.04	H10	町	
寄 岩	寄岩集会施設	116.1	H6	〃	
		(全220.82)			
蒲 生	蒲生集会施設	214.75	H9	〃	(トイレ利用分6.07m ²)
八 木 沢	八木沢多目的研修集会施設	122.49	55	〃	H10増築
叶 津	叶津公民館	143.3	50	集落	
入 叶 津	入叶津集会施設	145.75	H5	町	
新 町	新町集会施設	185.5	60	〃	
新 屋 敷	新屋敷集会施設	197.3	H6	〃	
上 町	上町集会施設	195.43	58	〃	
宮 淵	吉例集会施設	145.75	59	〃	H9増築
館 ノ 川	館ノ川集会施設	194.66	H7	〃	
檜 戸	檜戸多目的研修集会施設	208.68	55	〃	H4増築
小 川	小川多目的集会施設	276.58	H18	〃	
下 福 井	福井集会施設	144.09	54	町	
上 福 井	上福井集会施設	230.15	H6	〃	
沖・根木沢	黒谷・沖集会施設	249.26	H4	〃	
町・蓮ノ原	町・蓮ノ原集会施設	216.96	H3	〃	
黒 谷 入	黒谷入集会施設	183.29	H7	〃	
長 浜	長浜集会施設	193.78	H2	〃	
荒 島	荒島集会施設	119.25	H8	〃	
熊 倉	熊倉公民館	122.56	54	集落	H11増築
亀 岡	亀岡公民館	101.5	49	〃	
小 林	小林集会施設	346.15	H5	町	
梁 取	梁取集会施設	228.96	H12	〃	
二軒在家	二軒在家多目的研修集会施設	228.56	55	〃	H5増築
塩 ノ 岐	塩ノ岐集会施設	198.74	H11	〃	
大 倉	大倉集会施設	246.77	63	〃	

第 3 節 社会体育

1. 社会体育レクリエーション施設

施 設 名	施 設 内 容
町民広場	町下広場 体育館1,005m ² 、運動広場20,336m ² 、夜間照明9基、駐車場2,608m ² 、管理棟1棟158m ² 、野球場11,069m ² （両翼90m、センター115m）、水泳プール 6コース×25m
	つつじヶ丘広場 7,788m ²
青少年旅行村 いこいの森キャンプ場	100,000m ² 中央管理棟1棟、炊事場3棟、便所3棟、シャワー場3棟、キャンプ場、広場、遊歩道、サイクリング道路、駐車場、バンガロー5棟、コテージ7棟
スキ－場	70,000m ² 第1リフト547m、ロッジ1棟、駐車場
常設ゲートボール場	蒲生1面、只見3面、黒谷2面、長浜1面熊倉1面、小林1面、梁取1面、塩ノ岐1面大倉1面、福井1面、小川1面、二軒在家1面、塩沢1面、檜戸1面、計17面

（資料：教育委員会）

第4節 文化・芸能

1. 文化財指定状況

	種 別	指定年月日	名 称	所在地
国指定	重要文化財（建造物）	S 38. 7. 1	成法寺観音堂	梁 取
	〃	S47. 5. 15	旧五十嵐家住宅	叶 津
	重要有形民俗文化財	H15. 2. 20	会津只見の生産用具と仕事着コレクション	黒 谷
	特別天然記念物	S40. 5. 12	カモシカ	全 域
	天然記念物	S45. 1. 23	オジロワシ	〃
	〃	S50. 6. 26	ヤマネ	〃
県指定	重要文化財（彫刻）	S30. 2. 4	木造聖観音菩薩坐像	梁 取
	〃（建造物）	S 48. 3. 23	長谷部家住宅	叶 津
	〃（古文書）	H17. 3. 18	長谷部家文書	〃
	〃（工芸品）	H11. 3. 30	五十嵐家旧蔵鱈口	只 見
	重要無形民俗文化財	H18. 4. 7	小林・梁取の早乙女踊と神楽	小 梁 林 取
	天然記念物	S36. 3. 22	比良林のサラサドウダン	大 倉
	史 跡	S 62. 3. 27	窪田遺跡	〃
町指定	重要文化財（彫刻）	H14. 4. 23	銅造阿弥陀如来坐像	黒 谷
	〃（彫刻）	H14. 4. 23	銅造釈迦如来坐像	〃
	〃（彫刻）	H17. 3. 30	木造阿弥陀如来坐像	〃
	〃（工芸品）	H14. 4. 23	刺繍阿弥陀三尊種子懸幅	〃
	〃（古文書）	H13. 4. 23	山内家の伊連歌宗知行安堵朱印状	梁 取
	重要有形民俗文化財	H6. 4. 25	成法寺蔵「絵馬」	〃
	〃	H13. 4. 23	塩沢の製塩図および説明書	塩 沢
	史 跡	S 58. 4. 1	河井継之助の墓	塩 沢
	〃	S 59. 9. 10	布沢木地師集落跡	布 沢
	天然記念物	S 58. 4. 1	アカミノアブラチャン	長 浜
	〃	S61. 1. 23	大曾根湿原	梁 取
	〃	H14. 4. 23	石伏旧若宮八幡神社の大クリ	石 伏
	〃	H14. 4. 23	黒谷川の大コブシ	黒 谷

(資料：教育委員会)

2. 文化・芸能団体

種 別	団 体 の 名 称	会 員 数
文 芸	只見短歌会	18
	只見俳句会	21
書 道	墨雅書道会黒谷支部	10
民 謡	只見町民謡会	20
民 俗 ・ 芸 能	小林早乙女踊保存会	126
	梁取芸能保存会	63
	小川早乙女保存会	89
	蒲生花輪踊り保存会	20
	明和の民俗を語る会	11
	大倉ハ木節保存会	14
茶 道	石州流清月派只見支部	7
舞 踊	つくし会	21
	はぎの会	9
	瞳の会	28
	日本舞踊愛好会	12
	三ツ葉会	44
そ の 他	只見町琴金大正琴愛好会	15
	宝生流只見謡曲研究会 松楓会	9
	只見町将棋同好会	21
	天領只見仙嶽太鼓保存会	10
	只見音楽研究会	20
	日本棋院奥会津支部	58
	天領只見仙嶽太鼓	10
	コーラズはなみずぎ	25
	只見町囲碁愛好会	30
	只見町写真愛好会	14
	只見民芸品保存会	21
	朝日マタタビクラブ	11
	明和民芸品保存会	15
	朝日ひよっとこクラブ	10
	朝日カラオケ愛好会	12

(資料：只見・朝日・明和地区センター、教育委員会)

3.只見町刊行図書目録

番号	図書	刊行年	執筆・編集	判型	ページ数	在庫	金額
1	只見町郷土史資料 第1集 『南山御蔵人目明貞七勅書(前巻)』	昭和39年	只見町郷土史研究会	B5	125	無	非売品
2	只見町郷土史資料 第2集 『南山御蔵人目明貞七勅書(後巻)』	昭和40年	只見町町史編纂起草委員会	〃	104	〃	〃
3	只見町郷土史資料 第3集 『嘉永5年 御用帳』 (黒谷組郷頭 小招請九郎・金重郎編)		〃	〃	158	〃	〃
4	只見町郷土史資料 第4集 『寛文政以来萬覚書』 (熊倉組 目黒吉右衛門他)		〃	〃	104	〃	〃
5	只見町郷土史資料 第5集 『文政以来萬覚書』 (熊倉組 内蔵之助控)		〃	〃	113	〃	〃
6	只見町郷土史資料 第6集 『御番所御用言書留帳他四編』 (叶津口番人 長谷部保三郎記)	昭和43年	只見町沿革史起草審議会	〃	104	〃	〃
7	只見町郷土史資料 第7集 『叶津口番所文書』	〃	〃	〃	68	〃	〃
8	只見町郷土史資料 第8集 『田子合名主文書』	〃	〃	〃	49	〃	〃
9	只見町郷土史資料 第9集 『新古郷案内記乾』 (和泉田 五十嵐直右工門記)	〃	〃	〃	74	〃	〃
10	図説会津只見の歴史	昭和45年	只見町史出版会	〃	288	〃	〃
11	重要文化財 成法寺観音堂修理工事報告書	昭和41年	成法寺観音堂修理委員会	A4	113	〃	〃
12	重要文化財 五十嵐家住宅修理工事報告書	昭和49年	文化財建造物保存技術協会	B5	113	〃	〃
13	南会津・只見町過疎部落の民俗	昭和46年	会津民俗研究会	〃	48	〃	〃
14	南山御蔵入 布沢山大田・編木木地師	昭和56年	安藤紫香	〃	38	〃	〃
15	只見町石伏集落所在古文書目録Ⅰ	昭和59年	石伏集落調査委員会	〃	94	〃	〃
16	湖底に沈む奥会津石伏の歴史と民俗	〃	〃	〃	558	〃	〃
17	只見町文化財調査報告書 第1集 『窪田遺跡発掘予備調査報告書』	昭和58年	長尾修・堀金靖	〃	45	〃	〃
18	只見町文化財調査報告書 第2集 『窪田遺跡発掘調査概要』	昭和61年	古川利意 外2名	〃	14	〃	〃
19	只見町文化財調査報告書 第3集 『窪田遺跡』 縄文時代・弥生時代の集落跡、再葬墓	昭和62年	古川利意 外2名	〃	472	〃	〃
20	只見町文化財調査報告書 第4集 『窪田遺跡』 只見考古館建設に伴う発掘調査報告書	平成3年	古川利意	〃	31	〃	〃
21	社会科副読本 『わたしたちのきょう土・只見町』	〃	社会科副読本編集委員	〃	119	〃	〃
22	只見町文化財報告書 第5集 『奥会津布沢木地師の軌跡』	平成4年	安藤紫香	〃	55	有	1,000円
23	只見町文化財報告書 第6集 『図説会津只見の中世城館跡』	平成7年	古川利意	〃	68	〃	1,500円

番号	図書	刊行年	執筆・編集	判型	ページ数	在庫	金額
24	只見町史資料集 第1集 『図説会津只見の民具』	平成4年	只見町町史編 纂委員会	〃	237	〃	3,000円
25	只見町史 第3巻 『民俗編』	平成5年	〃	菊5	1,048	〃	6,500円
26	只見町史 第5巻 資料編2 『近代』	平成6年	〃	〃	1,054	〃	6,500円
27	只見町史 第6巻 資料編3 『現代』	平成7年	〃	〃	1,094	〃	6,500円
28	只見町史資料集 第2集 『会津只見のむかし話』	〃	〃	〃	322	〃	3,000円
29	社会科副読本 『わたしたちのきょう土・只見町』改訂版	平成8年	社会科副読本 編集委員	B5	130	〃	非売品
30	只見町史 第2巻 通史編2 『近代・現代』	平成9年	只見町町史編 纂委員会	菊5	1,030	〃	6,500円
31	只見町史資料集 第3集 『尾瀬と只見川電源開発』	〃	〃	B5	576	〃	4,500円
32	只見町史 第4巻 資料編1 『原始・古代・中世・近世』	平成11年	〃	菊5	1,030	〃	6,500円
33	只見町史資料集 第4集 『会津只見の自然』	平成12年	〃	B5	388	〃	4,500円
34	只見町山村文化伝承事業報告書 『只見町の民具保存活用運動』	〃	只見町教育委 員会	A4	70	〃	非売品
35	只見町文化財調査報告書第7集 『戦国の山城 水久保城の遺構』	平成14年	〃	B5	31	〃	800円
36	只見町文化財調査報告書第8集 『会津只見の職人巻物』	〃	〃	A4	226	〃	2,000円
37	只見町史資料集 第5集 『会津只見の方言』	〃	〃	B5	270	〃	3,500円
38	只見町文化財調査報告書第9集 『福島県只見地域の森林植生並びに生物多様 性に関する学術調査』	平成15年	〃	A4変形	74	〃	非売品
39	只見町史第1巻通史編1 『自然・原始・古代・中世・近世』	平成16年	〃	菊5	1,182	〃	6,500円
40	只見町文化財調査報告書第10集 『福島県只見地域の森林植生並びに生物多様 性に関する学術調査 第2報』	〃	〃	A4	84	〃	非売品
41	只見町文化財調査報告書第11集 『会津只見の植物』	〃	〃	〃	143	〃	3,000円
42	只見町文化財調査報告書第12集 『福島県只見地域の森林植生並びに生物多様 性に関する学術調査 第3報』	〃	〃	〃	100	〃	非売品
43	只見町文化財調査報告書第13集 『会津只見の生産用具と仕事着コレクション』	〃	〃	〃	94	〃	2,000円
44	只見町文化財調査報告書第14集 『ユビソヤナギの生態と遺伝』	〃	〃	〃	45	〃	1,000円
45	社会科副読本 『わたしたちのきょう土 只見町』改訂版	〃	〃	B5	137	〃	非売品
46	只見町中学校統合記念誌 『きずな』	〃	〃	〃	160	〃	〃

第7章 産業

第1節 産業構造

1. 産業別就業者数

指数（昭和50年＝100）

区分	年次	昭和30年		昭和35年		昭和40年		昭和45年	
		就業人口	構成比%	就業人口	構成比%	就業人口	構成比%	就業人口	構成比%
第1次産業	農業	4,002	59.8	3,279	49.5	2,602	51.8	2,017	41.7
	林業・狩猟業	139	2.1	74	1.1	104	2.1	62	1.3
	漁業水産養殖業	-	-	-	-	-	-	1	-
	小計	4,141	61.9	3,353	50.6	2,706	53.9	2,080	43.0
第2次産業	鉱業	40	0.6	95	1.4	110	2.2	105	2.2
	建設業	1,531	22.9	1,546	23.4	862	17.2	1,264	26.1
	製造業	74	1.1	67	1.0	103	2.0	146	3.0
	小計	1,645	24.6	1,708	25.8	1,075	21.4	1,515	31.3
第3次産業	卸売小売業	304	4.5	412	6.2	392	7.8	362	7.5
	金融保険不動産業	17	0.2	20	0.3	14	0.3	21	0.4
	運輸通信業	137	2.0	239	3.6	293	5.8	255	5.3
	電気ガス水道業	-	-	39	0.6	-	-	-	-
	サービス業	339	5.1	735	11.1	433	8.6	467	9.6
	公務	112	1.7	104	1.6	109	2.2	140	2.9
	分類不能の産業	-	-	9	0.1	-	-	1	-
	小計	909	13.5	1,558	23.5	1,241	24.7	1,246	25.7
合計	6,695	100	6,619	100	5,022	100	4,841	100	

区分	年次	昭和50年			昭和55年			昭和60年			平成2年			平成7年			平成12年			平成17年		
		就業人口	構成比%	指数	就業人口	構成比%	指数	就業人口	構成比%	指数	就業人口	構成比%	指数	就業人口	構成比%	指数	就業人口	構成比%	指数	就業人口	構成比%	指数
第1次産業	農業	1,369	32.9	100	1,267	30.6	93	948	24.2	69	670	19.4	49	610	18.5	45	449	15.3	33	544	20.1	40
	林業・狩猟業	99	2.4	100	67	1.6	68	47	1.2	47	36	1.0	36	42	1.3	42	14	0.5	14	14	0.5	14
	漁業水産養殖業	2	-	100	1	-	50	-	-	-	5	0.1	250	5	0.2	250	4	0.1	200	6	0.2	300
	小計	1,470	35.4	100	1,335	32.2	91	995	25.4	68	711	20.5	48	657	20.0	45	467	15.9	32	564	20.8	38
第2次産業	鉱業	72	1.7	100	29	0.7	40	45	1.1	63	23	0.7	32	10	0.3	14	9	0.3	13	11	0.4	15
	建設業	1,111	26.7	100	1,104	26.6	99	1,083	27.6	97	869	25.2	78	937	28.4	84	851	29.0	77	575	21.2	52
	製造業	240	5.8	100	376	9.1	157	517	13.2	215	553	16.0	230	419	12.7	175	342	11.7	143	367	13.5	153
	小計	1,423	34.2	100	1,509	36.4	106	1,645	41.9	116	1,445	41.9	102	1,366	41.4	96	1,202	41.0	84	953	35.1	67
第3次産業	卸売小売業	387	9.3	100	430	10.4	111	397	10.1	103	405	11.7	105	368	11.2	95	330	11.2	85	263	9.7	68
	金融保険不動産業	36	0.9	100	30	0.7	83	33	0.8	92	36	1.0	100	30	0.9	83	25	0.9	69	15	0.6	42
	運輸・通信・電気・ガス業	200	4.8	100	172	4.2	86	148	3.8	74	136	3.9	68	130	3.9	65	119	4.0	60	68	2.5	34
	サービス業	493	11.9	100	530	12.8	108	560	14.3	114	579	16.8	117	601	18.2	122	671	22.9	136	738	27.2	150
	公務	137	3.3	100	137	3.3	100	128	3.3	93	139	4.2	101	140	4.3	102	121	4.1	88	110	4.1	80
	分類不能の産業	9	0.2	100	1	-	11	18	0.5	200	-	-	-	2	0.1	22	-	-	-	1	0.0	11
小計	1,262	30.4	100	1,300	31.4	103	1,284	32.7	102	1,295	37.6	103	1,271	38.6	101	1,266	43.1	100	1,195	44.1	95	
合計	4,155	100.0	100	4144	100	98	3,924	100.0	94	3,451	100.0	83	3,294	100.0	79	2,935	100.0	71	2,712	100.0	65	

2. 産業別総生産

(単位：百万円、%)

区 分	平成8		平成11		平成18		指数 8年=100	平成18福島県 生産額
	生産額	構成比	生産額	構成比	生産額	構成比		
第一次	農 業	526	2.2	471	2	455	2.2	121,564
	林 業	135	0.6	474	2	118	0.6	19,488
	水 産 業	95	0.4	84	0.4	22	0.1	11,515
	小 計	757	3.1	1,030	4.4	595	2.9	152,567
第二次	鉱 業	163	0.7	178	0.8	0	0.0	8,926
	建 設 業	5,043	20.8	6,706	28.6	4,129	19.8	436,888
	製 造 業	2,225	9.2	2,102	9	1,888	9.1	2,189,800
	小 計	7,432	30.6	8,985	38.3	6,017	28.9	2,635,614
第三次	卸・小売業	1,073	4.4	936	4	758	3.6	653,590
	金融・不動産業	1,431	5.8	1,537	6.5	1,816	8.7	1,190,967
	運輸・通信・電気・ガス業	9,458	38.9	7,051	30.1	4,567	21.9	1,025,454
	サービス業	2,153	8.9	1,904	8.1	3,381	16.2	1,573,370
	公 務	2,430	10	2,475	10.5	3,846	18.5	817,891
	小 計	16,545	68.2	13,902	59.3	14,368	68.9	5,261,272
(控除) その他及び帰属利子等	△468	△1.9	△471	△2.0	△141	△0.7	△ 193,317	
総 額	24,734	100	23,917	100	20,839	100	7,856,136	

(資料：市町村民所得推計)

第2節 農 業

1. 専・兼別農家数

(単位：戸、%)

年次	総世帯数	農家数		専・兼別農家数			構 成 比		
		農家率	専 業	第1種兼業	第2種兼業	専 業	第1種	第2種	
昭和40年	2,080	1,279	61.5	108	688	483	8.4	53.8	37.8
45	2,107	1,257	59.7	57	492	708	4.6	39.1	56.3
50	2,031	1,210	59.6	60	247	903	5	20.4	74.6
55	2,021	1,177	58.2	86	194	897	7.3	16.5	76.2
60	2,054	1,061	51.7	71	106	884	6.7	10	83.3
平成2年	1,923	958	49.8	90	66	802	9.4	6.9	83.7
7	1,929	888	46	117	66	705	13.2	7.4	79.4
12	1,972	831	42.1	96	48	687	11.6	5.8	82.6
17	1,915	780	40.7	121	38	621	15.5	4.9	79.6

(資料：国勢調査、農業センサス)

※参考 専・兼別農家数の対県比較 (平成17年)

区 分	総世帯数	農 家 数	専 業	第1種兼業	第2種兼業	
指数(40年=100)	町	92.1	70	112	5.5	128.6

2. 兼業種類別農家数

(単位：戸、%)

区 分	総 数					構 成 比					
	総 数	常勤者	出稼ぎ	人央・日雇	自営兼業	総数	常勤者	出稼ぎ	人央・日雇	自営兼業	
兼業農家総数	昭和40年	1,171	260	118	672	121	100	22.2	10.1	57.4	10.3
	45	1,200	342	64	688	106	100	28.5	5.3	57.3	8.9
	50	1,150	304	48	683	115	100	26.4	4.2	59.4	10
	55	1,091	442	28	529	92	100	40.5	2.6	48.5	8.4
	60	990	489	22	391	88	100	49.4	2.2	39.5	8.9
	平成2	868	432	15	354	67	100	49.8	1.7	40.8	7.7
	7	771	512	8	163	88	100	66.4	1	21.1	11.4
	12	470	297	(資料なし)	(資料なし)	(資料なし)	(資料なし)	(資料なし)	(資料なし)	(資料なし)	(資料なし)
第一種兼業農家	昭和40年	688	131	68	440	49	100	19	9.9	64	7.1
	45	492	119	28	314	31	100	24.2	5.7	63.8	6.3
	50	247	47	5	166	29	100	19	2	67.2	11.8
	55	194	60	8	108	18	100	30.9	4.1	55.7	9.3
	60	106	34	8	46	18	100	32.1	7.5	43.4	17
	平成2	66	17	2	35	12	100	25.8	3	53	18.2
	7	66	26	1	31	8	100	39.4	1.5	47	12.1
	12	48 (世帯主農業主)40	(資料なし)	(資料なし)	(資料なし)	(資料なし)	(資料なし)	(資料なし)	(資料なし)	(資料なし)	(資料なし)
第二種兼業農家	昭和40年	483	129	50	232	72	100	26.7	10.4	48	14.9
	45	708	223	36	374	75	100	31.5	5.1	52.8	10.6
	50	903	257	43	517	86	100	28.5	4.8	57.3	9.4
	55	897	382	20	421	74	100	42.6	2.2	46.9	8.3
	60	884	455	14	345	70	100	51.5	1.6	39	7.9
	平成2	802	415	13	319	55	100	51.7	1.6	39.8	6.9
	7	705	486	7	132	80	100	68.9	1.0	18.7	11.3
	12	422 (恒常的勤務)257	42			15	100	60.9	10		3.6
17	330 (恒常的勤務)166	24			17	100	50.3	7.2		5.2	

※平成12, 17年は販売農家のみ公表

(資料：農業センサス)

3. 経営耕地規模別農家数

(単位：戸、%)

区 分	農 家 数							構 成 比						
	昭和50	55	60	平成2	7	12	17	昭和50	55	60	平成2	7	12	17
総 数	1,210	1,177	1,061	958	888	831	780	100	100	100	100	100	100	100
0.3ha未満	273	282	277	256	263	265	292	22.6	23.9	26	26.7	29.6	31.9	37.4
0.3~0.5	283	272	252	207	186	173	139	23.4	23.1	23.8	21.6	20.9	20.8	17.8
0.5~0.7	228							18.8						
0.7~1.0	231	412	356	309	268	230	213	19.1	35	33.5	32.3	30.2	27.7	27.3
1.0~1.5	160	154	110	117	108	91	68	13.2	13.1	10.4	12.2	12.2	11	8.7
1.5~2.0	29	36	39	34	31	41	31	2.4	3.1	3.7	3.5	3.5	4.9	4
2.0~2.5	4	12	13	11	13	10	20	0.3	1	1.2	1.1	1.5	1.2	
2.5~3.0	1	5	6	8	5	3		0.1	0.4	0.6	0.8	0.6	0.4	2.6
3.0~5.0	1	3	8	10	9	9	4	0.1	0.3	0.8	1	1	1.1	0.5
5.0ha以上	-	1	-	6	5	9	13	-	0.1	-	0.6	0.6	1.1	1.7

(資料：農業センサス)

4. 経営耕地面積

(単位:ha)

区分	総面積	田	樹園地		畑			過去1年間 全く作付けしない	
			うち桑園		うち普通畑	うち牧草地	田	畑	
昭和40年	844	571	34	28	239	225	-	-	14
45	815	590	28	28	196	174	1	1	22
50	736	561	31	28	143	134	2	12	9
55	749	578	35	33	136	118	1	13	17
60	673	538	29	28	106	92	2	64	13
平成2	669	547	15	14	106	96	2	17	8
7	622	536	22	-	84	79	-	12	3
12	601	516	2	-	84	66	0.3	42	4
17	521	460	3	-	57	51	0.03	34	6

(資料: 農業センサス)

5. 農家人口・農業就業人口

区分	人口	農家人口		一世帯当り人口	
		農家人口率		町	農家
昭和40年	9,661	6,906	71.5	4.64	5.4
45	8,338	6,060	68.6	4.19	4.82
50	7,759	5,233	67.4	3.82	4.32
55	7,271	4,877	67.1	3.6	4.14
60	6,731	4,220	62.7	3.28	3.98
平成2	6,170	3,693	59.9	3.2	3.85
7	5,804	3,209	55.3	3	3.61
12	5,557	2,920	52.5	2.82	3.51
17	5,284	1,589	30.1	2.76	2.04

※平成17年度より農家人口、農家世帯は販売農家のみの数字

区分	農家16才以上の世帯員数			同左構成比			農業従事者			同左構成比			
	非就業者 A	農業就業人口 B	他産業就業人口 C	A	B	C	農業就業人口		兼業にも 従事他の 仕事の主 F	D	E	F	
							自家農業 だけに従事 D	兼業に も従事 農業が 主 E					
昭和40年	4,725	829	3,568	328	17.5	75.5	7	2,014	343	1,211	56.4	9.6	34
45	4,438	668	3,580	190	15.1	80.7	4.2	1,698	360	1,522	47.4	10.1	42.5
50	4,022	657	3,183	182	16.3	79.1	4.6	1,222	265	1,696	38.4	8.3	53.3
55	3,903	673	3,064	166	17.2	78.5	4.3	1,222	181	1,661	39.9	5.9	54.2
60	3,456	446	2,846	164	12.9	82.3	4.8	1,150	126	1,570	40.4	4.4	55.2
平成2	3,087	570	2,318	199	18.5	75.1	6.4	853	74	1,391	36.8	3.2	60
7	2,814	486	2,187	141	17.3	77.7	5	867	79	1,241	39.6	3.6	56.7
区分	農家15才以上の世帯員数 (販売農家)			同左構成比			農業従事者(販売農家)			同左構成比			
	非就業者 A	農業就業人口 B	他産業就業人口 C	A	B	C	農業就業人口		兼業にも 従事他の 仕事の主 F	D	E	F	
							自家農業 だけに従事 D	兼業に も従事 農業が 主 E					
12	1,863	267	1,509	87	14.3	81	4.7	688	71	750	45.6	4.7	49.7
17	1,589	208	1,285	96	13.1	80.9	6	529	229	527	41.2	17.8	41

(資料: 農業センサス)

6. 就業状況別人口

区分	16才以上の世帯員数						う 農 ち 業 基 従 幹 事 的 者	構 成 比						う 農 ち 業 基 従 幹 事 的 者
	総数	自家農業従事者			兼業 のみ	無業者		総数	自家農業従事者			兼業 のみ	無業者	
		農業 のみ	農業主	兼業主					農業 のみ	農業主	兼業主			
昭和40年	4,725	2,014	343	1,211	328	829	1,812	100	42.6	7.4	25.6	6.9	17.5	38.3
45	4,438	1,698	360	1,522	190	668	1,732	100	38.3	8.1	34.3	4.3	15	39
50	4,022	1,222	265	1,696	182	657	1,425	100	30.4	6.6	42.2	4.5	16.3	35.4
55	3,903	1,222	181	1,661	166	673	1,431	100	31.3	4.6	42.6	4.3	17.2	36.7
60	3,456	1,150	126	1,570	164	446	1,049	100	33.3	3.6	45.5	4.7	12.9	30.4
平成2	3,087	853	74	1,391	199	570	1,806	100	27.6	2.4	45.1	6.4	18.5	58.5
7	2,814	867	79	1,241	141	486	2,187	100	30.8	2.8	44.1	5	17.3	77.7
12	1,863	688	71	750	87	267	512	100	36.9	3.8	40.3	4.7	14.3	27.5
17	1,589	529	229	527	96	208	540	100	33.3	14.4	33.2	6	13.1	34
指数 (40年=100)	39.4	34.2	20.7	61.9	26.5	32.2	28.3	(資料：農業センサス)						

7. 主要農業機械普及の動向（個人有）

(単位：台)

区分	動力耕うん機・農用トラクター					防 除 機			田植機	ハイン ター	自脱型 コンバイン	乾燥機	農用 トラック
	10馬力 未満	10~20	20~30	30以上	計	走行式 動力	噴霧機	散粉機					
昭和40年	352				352		6	3					4
45	803	4			807		6	57	3	14		82	74
50	880	15	2		897		18	107	88	312	27	156	80
55	15馬力未満 976	15~20 46	13	3	1,038		244		349	576	100	234	×
60	872	15~30 97		8	977		324		419	558	168	272	×
平成2	708	10~30 298		13	1,019		326		468	538	232	265	×
7	15馬力未満 629	10~30 225		24	878		372		390	355	213	244	×
12	15馬力未満 94	15~30 220		47	361		291		278	153	194	211	×
17	15馬力未満 91	15~30 231		47	369		259		235	×	95	×	×

×調査不能

(資料：農業センサス)

9. 農業粗生産額の推移

(単位：百万円)

区分	耕 種										養蚕	畜産	計	加工農産物収益	合計	生産(千円)	
	米	麦類	雑穀豆類	いも類	野菜	果実	花き	工芸作物	種苗木	計						農家1戸当り	耕地10a当り
昭和40	249	-	13	7	43	1	-	2	-	315	15	50	380	-	380	191	29
45	330	-	11	10	60	1	-	5	3	420	40	65	525	-	525	247	33
50	665	-	14	16	107	2	1	6	14	825	45	89	959	-	959	583	77
55	626	-	23	30	247	-	8	-	12	946	59	47	1,052	-	1,052	483	64
59	780	-	19	18	172	1	9	-	4	1,003	38	35	1,076	-	1,076	419	60
平成2	703	-	20	10	289	2	88	-	-	1,112	14	58	1,184	-	1,184	590	75
7	586	-	18	8	202	1	77	-	-	892	-	40	932	-	932	491	61
8	674	-	17	11	210	1	109	-	-	1,022	-	48	1,070	-	1,070	636	79
9	583	-	14	8	217	1	138	-	-	961	-	36	997	-	997	546	69
10	503	-	11	7	218	1	142	-	-	882	-	52	934	-	934	450	57
11	577	-	20	7	275	2	115	-	-	996	-	32	1,028	-	1,028	510	65
12	550	-	20	10	260	0	160	-	-	1,000	-	50	1,050	-	1,050	538	65
13	520	-	20	10	220	0	120	-	-	890	-	60	950	-	950	478	59
14	520	-	20	10	260	0	90	-	-	900	-	60	960	-	960	526	66
15	590	-	30	10	190	0	100	-	-	920	-	60	980	-	980	592	75
16	550	-	30	10	240	0	90	-	-	920	-	50	970	-	970	535	68
17	570	-	20	10	240	0	80	-	-	910	-	50	960	-	960	553	67

(資料：福島県農林水産統計年報・産業振興課)

※参考 農業粗生産額対県比較(平17年と比較)

区分	粗 生 産 額				農家1戸当り 農業粗生産額	耕地10a当り 農業粗生産額	
	米	野菜	その他	計			
指数 (40年=100)	町	229	558.1	252.6	252.6	289.5	231

10. 主要農産物収穫面積の推移

(単位：戸、アール)

区分	米			麦類	雑穀豆類	いも類	野菜類	工芸作物類	花き類	種、苗木類	飼料用作物	その他の作物
	収穫農家数	収穫面積	販売農家数									
昭和40	1,371	52,300	794		12,500	4,500	5,500					
45	1,248	52,900	965		8,000	3,500	5,700	300		100	300	
50	1,182	53,300	951		5,900	2,800	4,000	100		100	300	
55	1,139	53,900	936		4,900	2,000	4,500		200	100	200	
60	931	42,216	714		4,582	1,708	3,467	33	350	84	546	23
平成2	672	47,136	619		3,984	1,127	3,665	42	1,122	13	1,720	25
7	616	44,149	571		2,600	699	2,230	1	1,444	-	337	30
12	497	31,201	484		1,053	31	576	-	1,394	-		20
17	424	30,008	405		2,913	276	2,905	-	1,500	-		38

(資料：農業センサス)

夏秋トマトの推移

年次	栽培農家数	栽培面積	生産量	10a当り収穫量 ケース	販売価格
昭和50	13 戸	183 a	148 t	2,016	22,129千円
55	49	722	495	1,726	94,450
60	25	446	458	2,147	103,670
平成2	31	600	488	2,033	151,783
7	26	556	379	1,704	138,094
8	26	580	481	2,073	111,909
9	26	590	449	1,904	150,412

11. 家畜等の飼育農家数及び頭羽数

(単位：戸、頭、羽、箱)

区分	乳用牛		肉用牛		豚		めん羊		山羊		にわとり		養蚕	
	農家数	頭数	農家数	頭数	農家数	頭数	農家数	頭数	農家数	頭数	農家数	羽数	農家数	掃立卵量
昭和40	3	3	581	662	108	226	185	198	327	332	635	6,577	260	531.4
45	5	6	375	460	64	229	13	13	226	235	494	5,053	219	554
50	9	11	182	300	16	199	-	-	-	-	293	4,082	159	494
55	-	-	121	270	5	29	-	-	-	-	101	1,425	88	710
60	-	-	53	221	3	99	-	-	-	-	58	523	46	552
平成2	1	1	21	175	1	1,365	-	-	-	-	-	-	15	142
7	-	-	16	118	1	-	-	-	-	-	-	-	-	-
12	-	-	6	37	1	1,000	-	-	-	-	2	10	-	-
17	-	-	3	28	1	1,000	-	-	-	-	3	1,550	-	-

(農業センサス)

12. 農業協同組合

(1) 合併状況

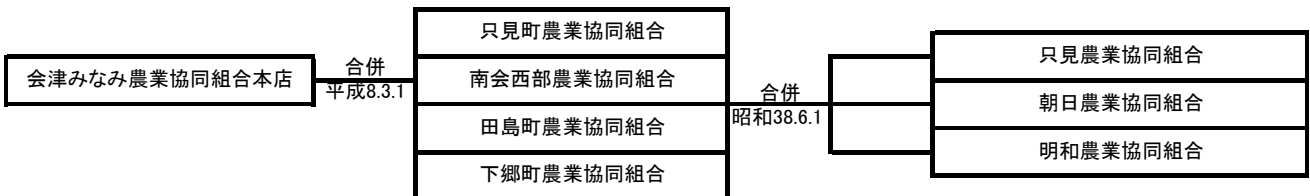

(2) 組織 (平成19年)

(単位：人、千円)

業種別	出資・非出資の別	組合員数			払込済出資金額	当期未処分利益剰余金
		正組合員	準組合員	計		
総合	出資	個人5,224 団体 7	個人3,181 団体 96	8,508	1,156,880	45,867

(資料：会津みなみ農業協同組合)

13. 地域農業集団及び農業生産組織等の組織化の現状

組織名	設立年度	組織構成員数	活動内容	地区名
南郷トマト生産組合只見支部	昭和50年	22名	トマト生産、共同育苗	町内全域
只見町花卉部会	昭和53年	30名	花卉類生産、先進地研修	〃
アスパラ部会	昭和60年	19名	アスパラ生産	〃
只見町フキ部会	昭和60年	5名	フキ生産、指導会	〃
只見町農作業受託組合	昭和59年	27名	水稻収穫作業他	〃
只見町ソバ部会	平成3年	22名	ソバ普及拡大	〃

(資料：産業振興課)

14. 水田転作の推移

作物名等	58年 転作実績	2年 転作実績	7年 転作実績	8年 転作実績	9年 転作実績	10年 転作実績	11年 転作実績	12年 転作実績	13年 転作実績	14年 転作実績	15年 転作実績	16年 転作実績	17年 転作実績	18年 転作実績
大豆	108,434	97,100	63,555	66,730	61,960	71,660	68,110	108,570	99,360	131,120	125,820	118,410	116,130	121,700
そば	159,322	341,100	269,480	367,750	345,710	461,480	465,670	496,400	570,070	582,580	583,000	335,580	291,770	263,750
麦										930		930		
飼料作物	307,120	365,000	43,271	16,080	15,440	19,700	21,620	16,780	16,520	15,140	18,580	17,170	16,950	19,430
加工用青刈り稲				2,570	1,130	3,100	1,110	3,680	10,220	5,890	4,780			
花・花木	33,703	4,000	163,810	163,170	173,620	185,440	198,080	207,840	204,020	208,970	200,440	191,970	177,780	169,440
その他豆類				7,390	9,070	3,860	6,090	7,800	5,560	6,880	10,990	6,240	8,400	10,550
計	608,579	917,200	540,116	623,690	606,930	745,240	760,680	841,070	925,750	951,510	944,540	670,300	611,030	584,870
果樹	91		850		1,170	830	1,490	1,170	300	1,750	2,090	1,060	1,400	1,060
桑	3,399						370			310	310	310	310	310
その他	1,240	6,300		760	100	100	790	390	390	1,290	1,440	3,080	2,700	2,090
養魚(水田・池)	12,827	2,100	3,190	2,510	3,640	28,900	46,290	3,650	3,750	51,610	48,200	45,650	39,560	40,970
林地	3,365	3,100	570			960	12,430	1,390		12,730	14,310	15,580	13,830	23,680
農業用生産施設用地	279						1,440			2,150	1,350	2,100	1,790	2,100
計	21,201	11,500	4,610	3,270	4,910	30,790	62,810	6,600	4,440	69,840	67,700	67,780	59,590	70,210
トマト	46,302	81,900	81,600	86,400	89,230	90,550	106,890	121,000	130,510	131,920	123,320	129,860	129,450	116,240
ニラ	16,858	5,900	5,300	6,340	6,430	4,020	4,330	3,190	10					
馬鈴薯	17,778	12,300	9,400	7,620	10,660	11,060	6,910	25,800	27,180	35,440	35,280	37,960	36,670	35,880
インゲン	5,684	7,800	4,870	6,670	5,260	4,620	4,740	4,550	4,590	4,730	3,750	3,880	4,050	3,160
アスパラ		16,400	18,380	22,300	21,360	26,230	25,480	23,610	23,450	20,080	23,500	18,340	20,290	19,920
湛水除くその他野菜				123,910	129,940	151,630	163,280	1,720	2,640	1,370	1,430	2,960	5,010	5,790
フキ	4,876	34,900	43,770	36,550	29,250	28,730	29,580	26,430	25,180	22,190	20,760	18,010	10,440	11,020
その他	41,568	68,900	116,160	23,630	20,510	23,170	24,350	132,200	143,180	150,170	156,780	157,040	156,870	172,015
計	133,066	228,100	279,480	313,420	312,640	340,010	365,560	338,500	356,740	365,900	364,820	368,050	362,780	364,025
景观形成作物					4,170	3,840	24,760	39,450	59,280	58,170	87,700	55,430	38,280	28,148
地力増進作物				26,350	1,580	5,570	4,840	4,030	1,080	2,380	3,270			
土地改良通年施行	28,006	23,600												
自己保全管理	133,889	141,700	169,291	223,230	237,370	287,690	470,210	242,690	223,120	539,590	545,550	554,630	585,710	593,600
調整水田	26,309	23,100	122,810	159,360	150,200	286,920	220,260	192,390	213,300	190,830	182,540	57,930	24,480	14,480
合計	951,050	1,345,200	1,116,307	1,349,320	1,317,800	1,700,060	1,909,120	1,664,730	1,783,710	2,178,220	2,196,120	1,774,120	1,681,870	1,655,333

(資料:産業振興課)

第3節 林業

1. 林野面積及び森林面積

(単位:ha)

区分	林野面積			
	総数	所有形態別		
		国有	公有	私有
昭和35	64,031	45,076	7,465	11,309
45	56,895	37,802	5,680	13,413
55	57,805	37,083	7,110	13,612
平成2	57,742	36,805	9,061	11,829
7	70,234	49,318	9,352	11,517
12	70,198	49,293	9,756	11,101
17	70,231	49,281	9,809	11,094

(資料:福島県森林・林業統計書)

(単位:ha)

区分	森林面積											森林以外の 生草地
	総数	樹林地										
		総数			人工林			天然林			その他	
		計	針葉樹	広葉樹	計	針葉樹	広葉樹	計	針葉樹	広葉樹		
昭和35	63,112	62,874	1,498	61,376	1,311	1,311		61,563	187	61,376	238	919
45	56,312	56,088	1,823	54,265	1,742	1,712	30	54,346	111	54,235	224	583
55	57,777	54,138	2,906	51,232	2,696	2,638	58	51,442	268	51,174	3,639	28
平成2	57,714	54,238	3,478	50,760	3,220	3,145	75	51,018	333	50,685	3,476	28
12	55,495	55,495	3,858	51,637	3,433	3,364	69	52,062	494	51,568		14
17	55,495	55,495	3,858	51,637	3,433	3,364	69	52,062	494	51,568		

(資料:福島県農林水産統計年報の抜粋、「世界農林業センサス林業地域調査による」)

2. 造林・森林伐採面積

(1) 造林面積

(単位:ha)

年度	造 林 (人工更新)				天然更新 (育成天然 林改良)	所有形態別	
	計	新 植		広葉樹		国有林	民有林
		スギ	その他				
昭和45	39.05	36.96	1.86	0.23	—	22	16.97
55	99.32	99.32	—	—	—	3910	59.62
61	43.05	43.05	—	—	9.85	26.55	26.34
62	26.85	26.85	—	—	22	27.79	21.06
63	31.06	31.06	—	—	7.05	20.08	18.03
平成元	27.36	27.36	—	—	24.21	31.76	19.81
2	42.35	42.25	—	0.1	33.5	38.66	37.19
7	12.32	12.32	—	—	34.35	10.6	36.07
8	6.35	6.35	—	—	39.3	—	45.65
9	4.97	4.97	—	—	67.59	7.06	65.5
10	9.17	9.17	—	—	83.62	10.34	82.45
11	0.91	0.91	—	—	59.48	—	60.39
12	2.96	2.96	—	—	51.48	10.65	43.79
13	—	—	—	—	32.87	—	32.87
14	—	—	—	—	—	—	—
15	2.6	2.6	—	—	—	—	—
16	—	—	—	—	—	—	—
17	1.01	1.01	—	—	—	—	—
18	—	—	—	—	—	—	—

(2) 伐採面積

年度	国 有 林				民 有 林			
	面積 (ha)	材 積 (m3)			面積 (ha)	材 積 (m3)		
		総 数	針葉樹	広葉樹		総 数	針葉樹	広葉樹
平成2	86	8,992	303	8,689	186	19,408	897	18,511
7	66	3,731	250	3,481	12	667	667	—
8	78	6,529	1,526	5,005	—	624	419	205
9	34	2,084	—	2,084	—	406	263	143
10	39	3,294	—	3,294	—	1,002	949	53
11	43	2,323	—	2,323	—	999	762	237
12	6	1,090	959	131	—	425	416	8
13	8	539	334	205	—	325	310	15
14	3	102	—	102	—	188	186	2
15	4	693	373	320	—	264	258	6
16	1	325	232	93	—	173	172	1
17	1	159	—	159	—	97	87	10
18	3	174	88	86	—	67	66	1

(資料：福島県林業統計書、木材需給と木材工業の現況、南会津農林事務所、会津森林管理署南会津支署、産業振興課)

3. 保有形態別森林面積 (平成18年)

(単位:ha、%)

区 分	総 面 積		人工林	天然林	無 立	更 困 (林地以外)
	面 積	構 成 比				
総 数	70,334	100.0	3,298	52,518	12,771	1,746
国 有 林	49,248	70.0	1,107	35,482	12,658	—
県 有 林	135	0.2	72	63	—	—
町 有 林	7,841	11.1	355	6,529	32	924
財産区有林	1,283	1.8	15	908	—	359
私 有 林	11,239	16.0	1,206	9,495	80	460
公団・公社有林	588	0.8	543	41	1	3

(資料：会津地域森林計画書、国有林の森林計画書、産業振興課)

4. 保有山林規模別林家数

(単位：戸)

区分	総数	0.1ha 未満	0.1 ～1.0	1.0 ～3.0	3.0 ～5.0	10.0 ～20.0	20.0 ～30.0	30.0 ～50.0	50.0 ～100.0	100.0 ～500.0	500.0 ha以上
昭和40	939	87	518	271	49	8	6				
45	944		544	371		20	9				
50	961	85	460	362		46	8				
55	933		473	381		62	15	2			
60	670		306	285		67	11	1			
平成2	864		408	439		67	12	3	1		
12	463			225	138	8	5	2			
17	51				22	25			1		

(資料：福島農林水産統計年報)

5. 保安林の現況（平成18年12月末日現在）

(単位：ha、%)

区 分	面 積			構成比	備 考
	民有林	国有林	計		
水源かん養保安林	3,793.00	17,340.49	21,133.49	49.0	
土砂流出防備保安林	2,643.00	18,972.81	21,615.81	50.1	
土砂崩壊防備保安林	(12.00) 1.00		(12.00) 1.00	0.0	
なだれ防止保安林	352.00		352.00	0.8	
保 健 保 安 林	(49.00) 48.00		(49.00) 48.00	0.1	
計	(61) 6837.00	36,313.30	43150.30	100.0	

※（ ）内の面積は他保安林（該当保安林より上に記載してある保安林）との重複で内数。
(資料：福島県林業統計書、国有林の森林計画書)

6. 入会林野等整備状況

(単位：人、ha)

実施年度	整備箇所	整備組合	入会権者	整備面積	整備後の 経営状態	整備後の 土地利用 状態	整備後の 運営主体
昭和45	大字布沢	布沢入会林野整備組合	77	194	分 割	林木育成	個 人
45	大字二軒在家	二軒在家入会林野整備組合	30	56	〃	〃	〃
46	大字長浜	長浜入会林野整備組合	40	247	〃	〃	〃
47	大字大倉	大倉入会林野整備組合	46	231	〃	〃	〃
50	大字布沢	有沢第2入会林野整備組合	76	196	〃	〃	〃
50	大字長浜宇深沢	深沢入会林野整備組合	9	79	〃	〃	〃
50	大字福井	福井入会林野整備組合	34	66	〃	〃	〃
51	大字小林	小林入会林野整備組合	53	171	〃	〃	〃
55	大字黒谷	黒谷地区入会林野整備組合	103	32	〃	〃	〃
58	大字石伏	石伏入会林野整備組合	39	211	〃	〃	〃
59	大字小川	小川入会林野整備組合	60	318	〃	〃	〃
61	大字小川	第2小川入会林野整備組合	58	25	〃	〃	〃
平成2	大字梁取	梁取入会林野整備組合	63	19	〃	〃	〃
3～18	(実 績 な し)						

(資料：産業振興課)

7. 林道の現況（平成18年3月31日現在）

路線名	開設年度	総延長	幅員別				摘要
			4.0m	3.6m	3.0m	2.7m	
1	塩沢線	S10～S36	3,543.50		1,520	2,023.50	
2	塩沢支線	S21～S22	1,280			1,280	
3	小塩沢線	S26～S48	2,458.30		1,758.30	700	
4	中山線	H3～H4	1,880	1,880			
5	十島線	S41～S42	1,355.50			1,355.50	
6	寄岩線	S41～S47	3,006	3,006			
7	蒲生線	H元～H3	1,460	1,460			W=5.0分L=106m含
8	柴倉線	S44～S52	920	920			
9	柴倉東線	S59～S60	1,400		1,400		
10	柴倉寄岩線	H10～	2,126.70	2,126.70			
11	新田沢線	S36～S44	1,094			1,094	
12	小戸沢線	S8	3,424		3,424		
13	黒沢線	T9～S22	2,580	218	687.3	1,674.70	
14	榑戸沢線	S8～S42	9,759.50	960	8,799.50		
15	尾戸岐線	S42～S43	1,563		1,563		
16	砥倉線	S51～S52	1,200		600	600	
17	小川沢線	S9～S19	3,997.20	3,997.20			
18	かしこ岐線	S42～S43	1,460			1,460	
19	大畑線	S38～S39	920			920	
20	黒谷前沢線	S21	2,145.50			2,145.50	
21	温谷沢線	S11～S13	1,795		1,795		
22	空谷線	S22	1,088				1,088
23	白沢線	S9～S18	4,319	220	2,930		1,169
24	黒谷線	S7～S28	6,821	3,222	3,599		外に国有林道併用分 2400m
25	倉谷線	S29～S44	5,972.80		5,972.80		
26	釜の脇線	H5～	2,810	2,810			
27	芦ノ沢線	S37～S40	800	180		620	
28	長浜沢線	S9～S12	1,933.20	199		1,734.20	
29	一の沢線	S41～S44	476			476	
30	官ノ沢線	S52～S53	1,658.50			1,658.50	
31	余名沢線	S9～S21	2,783			2,783	
32	大倉前沢線	S8～S9	1,957.50			1,957.50	
33	仮安沢線	S42～H4	1,080	200	880		
34	滝の沢線	S10～S47	840		840		
35	仲田線	S38～S60	1,536.90	552.4	983.6		
36	毘沙沢線	S35～S44	2,474	655	1,819		
37	ハ久保線	S50～S51	1,202			1,202	
38	太田森戸沢線	S34～S52	8,914.10	8,914.10			
39	小林線	S8～S40	2,606.20	2,606.20			
40	三沢線	S38	1,936.70			1,936.70	
41	芋畑線	H元～H3	1,950	1,950			
42	下山森戸沢線	S28～S56	2,351.5	2,351.50			全体延長 4,416.9m
43	小塩塩ノ岐線	S7～S49	6,800.20	1,858	4,942.20		全体延長 15,196.2m 只見町分 7,396.2m その内 国有林林道 596m

（資料：産業振興課）

8. 林野副産物生産量

区分	品目	単位	昭和45	50	55	60	平成3	8	9	10	11	12	13	14	15	16	17
			数量	数量	数量	数量	数量	数量	数量	数量	数量	数量	数量	数量	数量	数量	数量
きのこ類	乾しいたけ	kg				580	380	220	230	340	230	165	535	300	100	100	100
	生しいたけ	"	5,000	5,400	700	9,040	1,012	600	650	300	240	180	180	1188	1278	2155	1297
	原木なめこ	"		21,000	15,000	7,100	11,140	2,000	2,050	2,000	1,870	1,295	1,065				
	容器なめこ	"		12,000	35,100	14,500	18,000	17,800	17,730	12,900	10,900	7,850	3,820	19,134	16,125	16,279	10,308
	ひらたけ	"				600	500	500	-	-	-	-	-				
	えのきだけ	"		15,000													
	まつたけ	"		70		155	100										
	しめじ	"		180	50	130	30										
	まいたけ	"		440		80	145	300	950	1,000	1,650	1,650	1,630				
	きくらげ(乾)	"		350		80											
その他	"		4,000		45							20	20				
山菜類	ぜんまい(乾)	"		30,000	18,000	12,000	1,800	(町村毎の生産量について把握していない。)									
	わらび	"		35,000		15,300	1,000										
	ふき	"		18,000	14,000	7,900	500										
	ねまがりだけ	"				300											
	その他	"				11,500	500										
木炭	"			110俵	43俵		13,688	11,320	10,010	9,650	8,640	8,070	3,384	0	5,144	6,480	
薪	束			225													

(南会津農林事務所)

9. 国有林野の活用状況(平成19年4月1日)

(単位:ha、戸)

区分	総数	部分林	普通共用林野	官行造林地	放牧共用林野	貸付地
面積	45,881	21	45,528	116	-	216
活戸数(延)	104件、 863戸、2組合	2組合、4箇所	863戸			104件

(資料:会津森林管理署南会津支署)

10. 森林組合

(1) 合併状況



(2) 組織

	組合員数	経営面積	払込出資金
平成18年度	825人	(分収林 5.00ha) 0	4,530万円

(3) 労務状況(平成18年度)

労務者数			平均年齢			平均職務年数			労務共済加入の有無		班数
男	女	計	男	女	計	男	女	計	有	無	
7	2	9	55	58	56	10	10	10	9	0	1

(資料:只見町森林組合)

11. 町有林の植林状況

(単位:ha)

区 分	造林面積	造林箇所数	樹 種			
			ス ギ	カラマツ	アカマツ	ケヤキ
昭和40	318.57	35	145.36	170.77	244	
45	413.47	53	225.07	184.06	4.34	
50	441.45	61	253.05	〃	〃	
55	492.07	80	303.67	〃	〃	
60	502.57	86	313.67	〃	〃	0.5
平成2	505.44	87	316.54	〃	〃	〃
7	〃	〃	〃	〃	〃	〃
8	〃	〃	〃	〃	〃	〃
9	〃	〃	〃	〃	〃	〃
10	498.44	〃	309.54	〃	〃	〃
11	〃	〃	〃	〃	〃	〃
12	〃	〃	〃	〃	〃	〃
13	〃	〃	〃	〃	〃	〃
14	〃	〃	〃	〃	〃	〃
15	〃	〃	〃	〃	〃	〃
16	〃	〃	〃	〃	〃	〃
17	〃	〃	〃	〃	〃	〃
18	〃	〃	〃	〃	〃	〃

(資料:町造林台帳、産業振興課)

第4節 漁業

1. 内水面漁業

組合員数	平成18年度漁獲量								
	うぐい	あゆ	やまめ	いwana	にじます	わかさぎ	こい	ふな	その他
1,629人	1,400kg	4,165kg	13,173kg	12,650kg		5,000kg			
平均単価 (kg単価)	500	2,200	1,800	1,635		1,500			

只見町地内大鳥発電所えん堤から次に揚げる基点甲と点アとを結ぶ線までの只見川本流のうち福島県の区域（袖沢と只見川との合流点から奥只見発電所えん堤上流五〇〇メートルの線までの区域を除く。並びに只見川支流袖沢及び片貝沢の区域）
 ・基点甲 福島県、群馬県及び新潟県の境界点（沼尻川左岸）
 ・点ア 基点甲から一一〇度の方向に引いた線と沼尻川右岸との交点

平成18年度放流量								
いwana	やまめ	あゆ	うぐい	こい	にじます	わかさぎ	ひめます	ふな
265,240尾	139,860尾	4,500kg	100kg			13,830万粒		

(資料：各漁業協同組合)

2. 漁業組合（平成18年度）

組合の名称	組合員数	漁協権の種類	漁場の区域	備考
南会津西部非出資漁業協同組合	1,276	第5種協同漁業権 免許内共第25号	伊南川本流及び支流の区域{南会津町（旧伊南村）と桧枝岐村との境界から上流の桧枝岐川及び長浜沢を除く。}	うぐい漁業 (1/1~12/31) いwana漁業 (4/1~9/30) やまめ漁業 (4/1~9/30) あゆ漁業 (6/1~12/31)
伊北地区非出資漁業協同組合	353	第5種協同漁業権 免許内共第24号	滝湖、田子倉湖及びこれに注入する河川の区域（伊南川及び大鳥発電所えん堤から上流の只見川を除く。）	こい漁業 (1/1~12/31) うぐい漁業 (1/1~12/31) わかさぎ漁業 (1/1~12/31) いwana漁業 (4/1~9/30) やまめ漁業 (4/1~9/30)
〃	〃	第5種協同漁業権 免許内共第27号	只見町地内大鳥発電所えん堤から次に揚げる基点甲と点アとを結ぶ線までの只見川本流のうち福島県の区域（袖沢と只見川との合流点から奥只見発電所えん堤上流五〇〇メートルの線までの区域を除く。）並びに只見川支流袖沢及び片貝沢の区域 ・基点甲 福島県、群馬県及び新潟県の境界点（沼尻川左岸） ・点ア 基点甲から一一〇度の方向に引いた線と沼尻川右岸との交点	こい漁業 (1/1~12/31) ふな漁業 (1/1~12/31) うぐい漁業 (1/1~12/31) わかさぎ漁業 (1/1~12/31) いwana漁業 (4/1~9/30) やまめ漁業 (4/1~9/30)

(資料：各漁業協同組合)

第5節 事業所

1. 大分類別事業所・従業者数（民営一農林水産業を除く）

（単位：人）

区 分	44		47		50		56		61	
	事業所数	従業者数	事業所数	従業者数	事業所数	従業者数	事業所数	従業者数	事業所数	従業者数
総 数	354	2,337	432	3,169	447	2,571	429	2,724	436	2,836
D 鉱 業	2	51	3	78	5	120	2	55	3	102
E 建 設 業	34	1,287	46	1,869	50	1,243	48	1,158	46	1,140
F 製 造 業	18	167	22	195	41	276	32	413	36	484
G 卸 小 売 業	173	359	193	430	188	426	192	483	184	478
H 金 融・保 険 業	3	28	3	44	2	11	3	19	3	34
I 不 動 産 業	1	2								
J 運 輸・通 信 業	10	95	9	113	9	68	9	64	10	63
K 電 気・ガ ス・水 道 業	5	74	5	66	5	48	6	64	4	50
L サ ー ビ ス 業	108	274	151	374	117	379	137	468	149	482

区 分	平成3		8		11		13		16	
	事業所数	従業者数	事業所数	従業者数	事業所数	従業者数	事業所数	従業者数	事業所数	従業者数
総 数	414	2,477	387	2,338	382	2,195	401	2,436	346	1,884
D 鉱 業	2	49	1	12	1	13	1	6	-	-
E 建 設 業	48	848	61	912	56	787	56	689	52	600
F 製 造 業	40	510	32	409	30	365	33	356	26	357
G 卸 小 売 業	174	518	145	382	148	416	133	394	104	292
H 金 融・保 険 業	2	20	2	13	3	17	3	15	3	17
I 不 動 産 業	1	2	1	7	2	7	-	-	-	-
J 運 輸・通 信 業	9	60	11	65	9	36	15	82	10	51
K 電 気・ガ ス・水 道 業	3	47	1	28	1	29	2	36	1	7
L サ ー ビ ス 業	133	388	128	465	127	435	142	667	144	205

（資料：事業所統計要覧）

1. 工業事業所の推移（昭和60年以降は従業者4人以上の事業所について記載）

（単位：人、万円）

区 分	事業所数	従業者数	原材料 使用額	製造品 出荷額等	1事業所当り			従業者1人 当り製造品 出荷額等
					従業者数	原材料 使用額	製造品 出荷額等	
昭和40	17	114		6,580	6.7		387.1	57.5
45	25	131	10,360	16,635	5.2	414.4	665.4	127.0
50	39	297	40,195	59,262	7.6	1,030.60	1,519.5	199.5
55	47	401	95,316	175,694	8.5	2,028.00	3,738.2	438.1
60	20	429	106,037	215,910	21.5	5,301.90	10,795.5	503.3
平成2	19	430	138,181	320,816	22.6	7,272.70	16,885.1	746.1
7	16	284	127,091	241,934	17.8	7,943.20	15,120.9	851.9
8	18	350	166,783	375,654	19.4	9,265.70	20,869.7	1,073.3
9	18	339	172,965	360,885	18.8	9,609.20	20,049.2	1,064.6
10	20	339	152,556	348,107	17.0	7,627.80	17,405.4	1,026.9
11	20	326	156,098	354,189	16.3	7,804.90	17,709.5	1,086.5
12	17	303	177,197	377,102	17.8	10,423.4	22,182.5	1,244.6
13	15	306	162,425	362,820	20.4	10,828.3	24,188.0	1,185.7
14	16	295	160,036	337,647	18.4	10,002.3	21,102.9	1,144.6
15	15	313	191,803	361,923	20.9	12,786.9	24,128.2	1,156.3
16	15	339	191,057	383,980	22.6	12,737.1	25,598.7	1,132.6
17	15	365	198,757	405,458	24.3	13,250.4	27,030.5	1,110.8

（資料：工業統計調査）

※参考

工業の動向対県比較

区 分	事業所	従業員	出荷額等	従業員1人当り出荷額等	
指数40 =100	町	88.2	320	6,161	1,925
	県	66.5	152	2,300	1,513

2. 経営組織別・従業員規模別事業所数

区分	経営組織別			従業員規模別										
	会社	組合・ その他 法人	個人	3人以下	4~9	10 ~19	20 ~29	30 ~49	50 ~99	100 ~199	200 ~299	300 ~499	500 ~999	1000 以上
昭和57				5	7	3	2	4	1	-	-	-	-	-
58	13	1	21	17	10	1	3	3	1	-	-	-	-	-
59	15	1	6	5	6	3	3	4	1	-	-	-	-	-
60	16	1	3	-	8	3	4	4	1	-	-	-	-	-
平成2	15	1	3	-	7	3	4	3	2	-	-	-	-	-
7	11	1	4	-	10	-	2	3	1	-	-	-	-	-
8	13	1	4	-	10	1	2	4	1	-	-	-	-	-
9	13	1	4	-	9	3	1	3	2	-	-	-	-	-
10	15	1	4	-	11	4	1	2	2	-	-	-	-	※
11	15	1	4	-	11	4	1	2	2	-	-	-	-	-
12	13	1	3	-	9	3	1	2	2	-	-	-	-	-
13	13	-	2	-	7	2	2	2	2	-	-	-	-	-
14	12	-	4	-	9	2	1	2	2	-	-	-	-	-
15	10	1	4	-	8	3	-	2	1	1	-	-	-	-
16	11	-	4	-	7	3	1	1	3	-	-	-	-	-
17	11	-	4	-	8	2	1	2	1	1	-	-	-	-

3. 従業員数・製造品出荷額等

(単位:人、万円)

区分	男	女	従業員数			現金 給与 総額	原材料 使用額 等	製造品出荷額等			
			計	うち常用労働者				製造品 出荷額	加工賃 収入額	修理料 収入額	合計
				男	女						
昭和40	62	52	114	46	38			6,244	336	-	6,580
45	63	34	131	63	34	3,435	10,360	15,490	1,145	-	16,635
50	126	134	297	126	134	16,965	40,195	56,184		-	59,262
55	118	238	401	118	238	37,891	95,316	163,802	11,892	-	175,694
60	136	293	429	135	292	54,540	106,037	181,497	34,413	-	215,910
平成2	150	280	430	147	279	82,897	138,181	286,247	34,084	485	320,816
7	99	185	284	94	181	70,250	127,091	241,934	62,748		304,682
8	144	206	350	140	201	96,985	166,783	375,654	27,627		403,281
9	146	193	339	142	188	95,122	172,965	360,885	26,533		387,418
10	148	191	339	144	186	96,969	152,556	348,107	15,506		363,613
11	144	182	326	141	177	97,942	156,098	354,189	15,687		369,876
12	145	158	303	142	154	94,349	177,197	368,765	8,337		377,102
13	147	159	306	145	158	94,035	162,425	356,940	5,880		362,820
14	131	164	295	127	161	86,546	160,036	332,980	4,667		337,647
15	149	164	313	146	161	86,049	191,803	361,923	157,291		519,214
16	163	176	339	159	172	94,314	191,057	383,980	179,404		563,384
17	171	194	365	167	190	100,990	198,757	405,458	184,610		590,068

4. 産業中分類別事業所数等(従業員4人以上の事業所) (平成17年)

(単位:人、万円)

区 分	事業所数	従業員数	現金給与 総 額	原材料 使用額 等	製造品出荷額等			
					製造品 出荷額 等	加工費 収入額	修理料 収入額	合計
食 料	6	111	24,840	69,606	123,688	542	-	124,230
木 材	1	7					-	
印 刷	1	4	-	-	-	-	-	-
窯 業	3	25	9,274	30,086	61,611	-	-	61,611
鉄 鋼	1	79	-	-	-	-	-	-
精 密	3	139	31,866	52,878	97,406	6,718	-	104,224
計	15	365	100,990	198,757	397,960	7,498	-	405,458

(資料:工業統計調査)

第7節 商業

1. 商店数・従業者数・年間商品販売額等

(単位：店、人、万円)

区分	37	41	45	47	49	51	54	57	60	63	平成3	6	9	11	14	
商店数	合計	169	185	188	195	202	197	190	206	183	174	167	-	120	123	104
	卸・小売業計	162	173	171	174	180	175	165	176	168	158	151	130	120	123	104
	卸売業	6	5	7	2	1	4	3	6	7	10	11	8	10	11	8
	小売業	156	168	164	172	179	171	162	170	161	148	140	122	110	112	96
	飲食店	7	12	17	21	22	22	25	30	15	16	16	-	-	-	-
従業者数	合計	361	341	397	440	442	431	427	441	425	442	468	-	354	332	324
	卸・小売業計	346	316	360	392	391	377	377	389	385	403	417	366	354	332	324
	卸売業	35	13	21	-	-	17	9	23	17	31	40	30	32	31	22
	小売業	311	303	339	-	-	360	368	366	368	372	377	336	322	301	302
	飲食店	15	25	37	48	51	54	47	52	39	39	51	-	-	-	-
年間商品販売額	合計	33,386	51,502	105,447	142,548	169,964	244,445	338,067	698,613	489,113	771,027	671,798	-	611,439	577,200	525,961
	卸・小売業計	32,960	49,789	102,617	137,628	164,037	235,599	324,669	682,388	474,543	753,796	650,696	596,051	611,439	577,200	525,961
	卸売業	4,466	4,400	16,833	-	-	25,100	26,670	286,107	38,990	340,084	165,628	158,446	154,404	189,800	179,670
	小売業	28,494	45,389	85,784	-	-	210,499	297,999	396,281	435,553	413,712	485,068	437,605	457,035	3,874	346,291
	飲食店	426	1,713	2,830	4,920	5,927	8,846	13,398	16,225	14,570	17,231	21,102	-	-	-	-
商品手持額	合計	6,370	8,019	19,660	26,097	34,074	42,264	60,886	81,900	67,551	70,535	71,113	71,444	77,833	-	-
	卸・小売業計	6,370	8,019	19,660	26,097	34,074	42,264	60,886	81,900	67,551	70,535	71,113	71,444	77,833	-	-
	卸売業	796	241	2,222	-	-	4,650	3,920	12,732	4,195	7,876	7,855	5,715	3,838	-	-
	小売業	5,574	7,778	17,438	-	-	37,614	56,666	69,168	63,356	62,659	63,258	65,729	74,045	-	-
	飲食店	-	-	-	-	-	-	-	-	-	-	-	-	-	-	-

2. 1商店当り人口・世帯数・販売額等

(単位：人、世帯数、万円)

区分	37	41	45	47	49	51	54	57	60	63	平成3	6	9	11	14	
一商店当り人口	卸・小売業計	65	55	52	48	45	44	44	40	40	41	40	45	48	46	53
	卸売業	1,760	1,890	1,263	4,161	8,053	1,918	2,441	1,175	962	649	553	732	589	522	692
	小売業	68	56	54	48	45	45	45	41	42	44	43	48	54	51	58
	飲食店	1,508	787	520	396	366	349	293	235	449	406	380	-	-	-	-
一商店当り世帯数	卸・小売業計	14	12	12	12	11	11	12	11	12	13	13	15	16	15	19
	卸売業	378	418	301	1,049	2,043	503	658	332	293	205	176	240	194	177	252
	小売業	15	12	13	12	11	12	12	12	13	14	14	16	18	17	21
	飲食店	324	174	124	100	93	91	79	66	137	128	121	-	-	-	-
一商店当り販売額	卸・小売業計	203	288	600	791	911	1,346	1,968	3,877	2,825	4,771	4,309	4,585	5,095	4,700	5,057
	卸売業	744	880	2,405	-	-	6,275	8,890	47,685	5,570	34,008	15,057	19,806	15,440	17,300	22,459
	小売業	183	270	523	-	-	1,231	1,840	2,331	2,705	2,795	3,465	3,587	4,154	3,500	3,607
	飲食店	61	143	166	234	269	402	536	541	971	1,077	1,319	-	-	-	-
一商店当り従業員数	卸・小売業計	2.1	1.8	2.1	2.2	2.2	2.2	2.2	2.2	2.3	2.5	2.7	2.8	3.0	2.7	3.1
	卸売業	5.8	2.6	3	-	-	4.2	3.0	3.1	2.4	3.1	3.6	3.7	3.2	2.8	2.8
	小売業	2	1.8	2.1	-	-	2.1	2.3	2.2	2.3	2.5	2.7	2.7	2.9	2.7	3.1
	飲食店	2.1	2.1	2.2	2.3	2.3	2.5	1.9	1.7	2.7	2.4	3.1	-	-	-	-
従業者一人当り販売額	卸・小売業計	95	158	285	351	420	625	861	1,754	1,233	1,870	1,560	1,629	1,727	1,700	1,623
	卸売業	128	132	802	-	-	1,476	2,936	12,439	2,294	10,970	4,141	5,282	4,825	6,100	8,166
	小売業	92	150	253	-	-	585	810	1,083	1,184	1,112	1,287	1,302	1,419	1,300	1,147
	飲食店	28	69	76	103	116	164	285	312	364	442	414	-	-	-	-

3. 経営組織別・従業者規模別商店数（飲食店を除く）

区分	総数	経営組織別		従業者規模別								
		法人	個人	1～2人	3～4	5～9	10～19	20～29	30～49	50～99	100人以上	
平成9年	120	32	88	76	21	19	3	1	—	—	—	
平成14年	104	27	77	64	21	15	4	—	—	—	—	

（資料：商業統計調査）

4. 産業中分類別商店数等（平成14年度）

（単位：人、百万円、㎡）

	区分	商店数	従業者数	年間商品販売額	その他の収入額	商品手持額	売場面積
卸売業	各種商品卸売	—	—	—	—	—	—
	繊維・衣服等卸売	—	—	—	—	—	—
	飲食料品卸売	3	×	×	×	×	—
	建築材料、鉱物・金属材料等卸売	4	12	140,985	90	2,101	—
	機械器具卸売	—	—	—	—	—	—
	その他の卸売	1	×	×	×	×	×
小売業	各種商品小売	—	—	—	—	—	—
	織物・衣服・身の回り品小売	5	16	17,902	2,766	6,772	1,026
	飲食料品小売	45	125	139,805	1,610	12,831	3,240
	自動車・自転車小売	3	3	1,950	380	704	113
	家具・じゅう器・機械器具小売	14	38	40,407	2,567	7,798	704
	その他の小売	29	120	146,227	5,293	26,785	1,320

（資料：商業統計調査）

第8節 観光

1. 越後三山只見国定公園（昭和48年5月15日指定）

（単位：ha、%）

区分	総数	特別保護地区	特別地域				普通地域
			総数	第1種	第2種	第3種	
福島県分	只見町	24,570	10,623	13,947	13,190	757	—
	桧枝岐村	9,095	—	9,095	—	9,095	—
	計	33,665	10,623	23,042	13,190	9,852	—
系全体に占める割合		2.4	0.8	1.6	0.9	0.7	—
新潟県分		52,464	6,708	45,756	13,320	20,068	12,368
合計		86,129	17,331	68,798	26,510	29,920	12,368

（資料：県政策環境室）

2. 只見柳津県立自然公園（昭和26年3.月27日指定）

（単位：ha）

区 分	総数	特 別 地 域				普通地域
		総 数	第 1 種	第2種	第3種	
只見町	3,718.90	-	-	-	-	3,718.90
金山町	9,201.6	573.3	71.6	-	501.7	8,628.30
三島町	792.4	-	-	-	-	792.4
柳津町	971.3	-	-	-	-	971.3
西会津町	696.5	-	-	-	-	696.5
高郷町	287.5	-	-	-	-	287.5
計	15,668.20	573.3	71.6	-	501.7	15,094.90

（資料：県環境保全課）

3. 鳥獣保護面積

a. 鳥獣保護区の設定状況

（単位：ha）

名 称	面 積		期 限	備 考
	鳥獣保護区	うち特別保護区		
只見	15,817	6,090	H22.10.31	大規模生息地
小川	589	-	H24.10.31	森林鳥獣生息地
八十里越	452	-	H24.10.31	森林鳥獣生息地
黒谷	396	-	H28.10.31	森林鳥獣生息地
計	17,254	6,090		

b. 銃猟禁止区域の設定状況

名 称	面 積		期 限	備 考
	鳥獣保護区	うち特別保護区		
塩沢	93	-	H28.10.31	
只見	155	-	H27.10.31	
只見ダム湖	155	-	H22.10.31	
計	403	-		

（資料：産業振興課）

4. 宿泊施設収容人員等（平成19年7月現在）

（単位：箇所、人）

区 分	旅 館	民 宿	ホ テ ル	キャンプ場
施 設 等	12	14	1	1
収容人員等	361	369	90	600

（資料：産業振興課）

5. 観光入込客数（延数）

（単位：人、％）

区 分	昭和61年			平成7年			平成13年			平成18年度			B/A	
	県内	県外	計	県内	県外	計	県内	県外	計A	県内	県外	計B		
山岳	浅草岳	2,346	3,518	5,864	2,106	3,534	5,640	1,420	2,130	3,550			1,225	34.5
	朝日岳	501	751	1,252	712	1,068	1,780	692	1,038	1,730			1,257	72.7
	計	2,847	4,269	7,116	2,818	4,602	7,420	2,112	3,168	5,280			2,482	47
名所旧跡	田子倉ダム	62,339	93,509	162,964	45,393	68,022	113,415	44,976	67,462	112,438			52,818	47
	河井記念館	-	-	1,292	5,809	4,618	3,078	7,696			4,686	60.9
	成法寺観音堂			1,550	
	旧五十嵐家住宅
	長谷邦家住宅
	計	62,339	93,509	164,893	45,393	68,022	119,224	-	-	120,134			59,054	49.2
スキー場	只見	-	-	11,774	2,580	-	-	10,775			6,690	62.1
	計	-	-	11,774	2,580	-	-	10,775			6,690	62.1
その他	保養センター	-	-	8,464	15,439	-	-	16,212			18,639	115
	雪まつり	-	-	13,000	34,000	-	-	33,000			24,000	72.7
	青少年旅行村	-	-	2,106	18,551	-	-	6,875			6,899	100.3
	比良林のサラサドウダン
	計	23,570	67,990	-	-	56,107			49,538	88.3
合計	65,186	97,778	207,353	48,211	72,624	197,214	-	-	192,296			117,764	61.2	

※（R252通行止めで観光客人込にかなりの影響があった）

（資料：産業振興課）

第8章 福祉

第1節 老人福祉

1. 65歳以上人口

(単位：人、%)

区分	総人口	65歳以上人口	総人口に対する割合		
			町	県	全国
昭和40	9,661	797	8.2	6.8	
45	8,838	892	10.1	8	
50	7,759	1,002	12.9	9.2	
55	7,271	1,118	15.4	10.4	9.1
60	6,731	1,247	18.5	11.9	10.3
平成2	6,170	1,480	24	14.3	12
7	5,804	1,662	28.6	16.6	
12	5,557	1,942	34.9	20.3	17.3
17	5,284	2,095	39.6	22.7	20.1

(資料：国勢調査)

2. ねたきり老人・ひとりぐらし老人等

(単位：人、%、世帯)

区分	65歳以上人口	ねたきり老人		ひとりぐらし老人		老人夫婦世帯数
		数	率	数	率	
昭和55	1,120	24	2.1	26	2.3	
58	1,199	23	1.9	37	3.1	
60	1,238	24		70	5.6	62
平成元	1,398	30	2.1	91	6.5	
2	1,470	31	2.1	94	6.4	
3	1,485	31	2.1	98	6.6	
4	1,546	28	1.8	100	6.5	
5	1,588	33	2.1	104	6.5	
6	1,659	30	1.8	107	6.4	
7	1,702	44	2.6	124	7.3	
8	1,763	38	2.2	140	7.9	
9	1,841	28	1.5	179	9.7	
10	1,878	46	2.4	182	9.7	
11	1,919	44	2.3	185	9.6	
12	1,957	43	2.2	204	10.4	
13	1,962	41	2.1	228	11.6	
14						
15						
16				238	11.3	
17	2,118	39	1.8	229	10.8	
18	2,134	32	1.5	237	11.1	

(資料：保健福祉課)

3. 老人クラブ

(単位：人、%)

区分	昭和55	60	平成2	3	4	5	6	7	8	9
クラブ数	25	25	25	25	25	25	25	25	25	25
会員数	1,512	1,631	1,816	1,858	1,895	1,926	1,974	1,974	2,039	2,039
区分	10	11	12	13	14	15	16	17	18	
クラブ数	25	25	25	24	24	24	24	24	24	24
会員数	2,050	2,113	2,192	2,113	2,140	2,117	2,098	2,038	2,025	

(資料：保健福祉課)

4. 施設入所状況

(単位：人)

施設名	入所者数			所在地
	男	女	計	
特別養護老人ホーム 伊南ホーム		1	1	伊南村
特別養護老人ホーム かねやまホーム		1	1	金山町
特別養護老人ホーム 田島ホーム	1	-	1	田島町
特別養護老人ホーム 南郷ホーム	-	2	2	南郷村
特別養護老人ホーム 只見ホーム	6	27	33	只見町
養護老人ホーム 会津長寿園	2	1	3	会津若松市
知的障害者更生施設 あかまつ荘		1	1	田島町
知的障害者更生施設 けやき荘		1	1	西郷村
重度心身障害児施設 国立療養所福島病院	2	1	3	須賀川市
肢体不自由児施設 福島県心身障害児総合療育センター	1		1	郡山市
重度身体障害者更正援護施設 福島県ひばり療	1		1	西郷村
身体障害者療護施設 静心園		1	1	飯坂町
身体障害者療護施設 福島きびたき療	1		1	西郷村
身体障害者療護施設 アガッセ	1		1	会津若松市
グループホーム 華		1	1	南会津町
グループホーム かねやま	1	2	3	金山町
計	17	25	42	

(資料：保健福祉課)

第2節 児童福祉

1. 就学前児童数の推移

(単位：人) 10月1日現在

区分	0歳児	1歳児	2歳児	3歳児	4歳児	5歳児
昭和50	79	113	96	96	116	114
55	77	81	79	92	80	90
60	59	70	64	71	68	76
平成2	44	49	50	61	50	63
7	39	35	53	44	65	47
8	44	45	36	55	43	61
9	27	50	49	37	57	46
10	29	40	28	47	49	38
11	31	37	30	48	46	40
12	25	34	39	33	40	42
13	31	40	29	30	38	28
14	32	32	33	32	38	36
15	34	34	36	33	35	38
16	28	35	32	38	27	38
17	26	29	34	35	39	29
18	32	30	28	34	35	38

(資料：保健福祉課)

2. 児童福祉施設

(単位：人)

区分	定員	職員数	措置児童数									
			40年	45	50	55	60	平成2	7	8	9	
保育所	只見	80	7	120	120	107	84	70	53	59	66	47
	朝日	60	7	102	120	86	68	78	57	51	58	51
	明和	60	7	70	69	67	60	53	46	37	40	38
計	200	21	292	309	260	219	201	156	147	164	136	
区分			措置児童数									
保育所			10	11	12	13	14	15	16	17	18	
	只見		53	55	53	44	30	38	38	47	47	
	朝日		45	33	31	23	31	39	37	33	39	
	明和		47	39	38	34	33	32	30	33	40	
計			145	127	122	101	94	109	105	113	119	

(資料：保健福祉課)

3. 農村公園

種類	所在地	利用対象人口	面積
児童公園	只見町大字塩沢地内	153人	2,283m ²
〃	〃 只見地内	449人	1,913m ²
〃	〃 下福井地内	466人	2,990m ²
〃	〃 小川地内	367人	1,529m ²
〃	〃 亀岡地内	245人	3,000m ²
〃	〃 大倉地内	439人	1,099m ²
〃	〃 梁取地内	269人	3,000m ²
〃	〃 榑戸地内	244人	3,000m ²
	計	2,632人	18,814m ²

(資料：産業振興課)

4. 児童手当支給状況

(単位：人、千円)

年度	受給者数	受給児童数	支給金額
昭和50年	2,469	2,583	11,213
55	1,827	1,910	11,239
60	1,318	1,423	8,631
平成元年	1,786		7,483
5	1,194	1,329	8,015
6	883	998	5,980
7	881	988	6,350
8	868	964	6,340
9	776	882	5,645
10	793	925	6,100
11	834	916	5,720
12	1,532	1,734	10,865
13	1,832	2,117	13,130
14	1,876	2,052	12,730
15	1,949	2,151	15,510
16	2,544	3,074	18,790
17	2,864	3,156	19,135
18	3,100	4,223	25,650

注)平成12年6月～児童手当制度改正

支給対象年齢の延長 改正前 3歳未満→改正後 義務教育就学前まで
(6歳到達後最初の年度末まで)

(資料：保健福祉課)

第3節 身体障害者

1. 障害者

(1) 身体障がい者等級別障害者数 (平成18年度)

区分	1級	2級	3級	4級	5級	6級	合計
男	43	21	37	37	14	10	162
女	37	27	67	46	10	9	196
計	80	48	104	83	24	19	358
構成比	22.3	13.4	29.1	23.2	6.7	5.3	

(2) 知的障がい者等級別障害者数 (平成18年度)

区分	A	B	合計
男	2	8	10
女	4	12	16
計	6	20	26
構成比	23.1	76.9	

(3) 精神障がい者等級別障害者数 (平成18年度)

区分	1級	2級	3級	合計
男	1	5	1	7
女	1	1		2
計	2	6	1	9
構成比	22.2	66.7	11.1	

(資料：保健福祉課)

2. 施設入所状況

(単位:人)

年度	昭和57	58	59	60	平成元	2	3	4	5	6	7
入所者数	0	1	1	2	2	2	2	4	5	5	4
年度	平成8	9	10	11	12	13	14	15	16	17	18
入所者数	5	5	5	5	5	5	6	6	6	6	6

(資料:保健福祉課)

第4節 精神薄弱者

※第3節に集約

第5節 低所得者

1. 生活保護類型別被保護世帯数

(単位:世帯、人、%)

区分	生活保護実施状況						保護人員	保護率
	被保護世帯					計		
	高齢	母子	疾病障害	その他				
昭和55	13	4	17	4	38	65	9	
60	13	1	8	1	23	30	4.6	
平成2	10	0	4	1	15	25	4	
7	7	0	1	0	8	10	1.7	
8	6	0	1	0	7	9	1.5	
9	6	0	1	0	7	7	1.2	
10	4	0	1	0	5	5	1.2	
11	7	0	1	0	8	8	1.4	
12	6	1	1	1	9	12	2.1	
13	8	1	2	1	12	17	3.1	
14	9	1	2	0	12	16	2.9	
15	5	1	2	1	9	12	2.2	
16	5	1	2	2	10	14	2.6	
17	7	1	2	0	10	13	2.5	
18	7	0	1	3	11	18	3.4	

(資料:保健福祉課)

2. 生活保護世帯・人員の推移（延数）

〔単位：世帯、人〕

区分	保護世帯	保護人員
昭和55	38	65
60	23	30
平成2	15	25
7	8	10
8	7	9
9	7	7
10	5	5
11	8	8
12	9	12
13	12	17
14	12	16
15	9	12
16	10	14
17	10	13
18	11	18

（資料：保健福祉課）

3. 生活保護費

（単位：千円）

区分	総額	生活	住宅	教育	医療	出産	葬祭	生業	施設事務
昭和55	64,317,586	17,832,210	983,112	1,570,584	40,940,990	-	311,540	40,000	2,639,150
60	35,485,957	7,000,020	349,160	-	27,436,284	-	-	-	700,493
平成2	38,938,818	6,971,871	146,000	-	30,739,515	-	-	-	1,081,432
7	27,731,118	4,030,821	466,830	-	23,233,467	-	-	-	-
8	15,047,721	3,268,944	294,900	-	11,483,877	-	-	-	-
9	19,042,158	3,015,530	0	0	16,026,628	-	-	-	-
10	9,017,116	3,840,365	11,000	0	5,137,117	-	-	-	-
11	14,297,688	5,403,281	142,445	45,840	8,706,122	-	-	-	-
12	22,475,964	6,012,702	125,248	133,185	15,969,840	-	-	-	-
13									
14									
15	5,655,140	5,412,740	140,000		102,400				
16	5,491,408	5,217,008	172,000		102,400				
17	5,609,587	4,832,774	273,600	6,330	64,000			432,883	
18	4,755,299	4,142,123	357,526	241,550	14,100				

（資料：保健福祉課）

第6節 年金

1. 国民年金

（単位：人、%、千円）

区分	被保険者加入数			免除者数	納付率
	総数	強制	任意		
昭和40	3,807	3,454	353	549	83
45	3,787	3,314	473	187	100
50	3,234	2,922	312	104	100
55	2,967	2,640	327	137	100
60					
平成2	1,741	1,421	316	78	97.2
7	1,224	898	322	75	97.2
8	1,088	775	307	6	98.7
9	1,032	706	321	4	99.5
10	1,042	702	336	4	97.8
11	1,031	692	334	5	99.5
12	992	670	319	3	98.4
13	1,001	687	305	9	95.7
14	959	659	300	13	86.7
15	953	676	277	13	86.3
16	949	666	283	9	84.7
17	914	638	276	7	85.7
18	901	633	268	2	82.6

（資料：町民生活課）

2. 国民年金（福祉年金）の受給権者状況

年度末	総 数		老齢福祉年金		障害福祉年金		母子福祉年金	
	件 数	支給年金額	件数	支給年金額	件 数	支給年金額	件数	支給年金額
昭和45	621	14,275	557	11,963	57	2,120	7	192
50	698	97,812	640	86,004	2級 (8) 1級 50	100,810,800	-	-
55	512	134,495	454	113,461	57	20,682	1	352
60	330	102,492	285	84,092	44	17,986	1	414
平成2	172	53,539	172	53,539	-	-	-	-
7	65	21,774	65	21,774	-	-	-	-
8	54	18,418	54	18,418	-	-	-	-
9	40	13,850	40	13,850	-	-	-	-
10	21	8,601	21	8,601	-	-	-	-
11	15	6,180	15	6,180	-	-	-	-
12	11	4,532	11	4,532	-	-	-	-
13	10	4,120	10	4,120	-	-	-	-
14	10	4,120	10	4,120	-	-	-	-
15	8	3,266	8	3,266	-	-	-	-
16	6	2,443	6	2,443	-	-	-	-
17	6	2,443	6	2,443	-	-	-	-
18	5	2,029	5	2,029	-	-	-	-

3. 国民年金（拠出年金）適用状況

(単位:人、%)

年度末	推定被保険者数 (A)	適 用 状 況			適用率 (B/A)
		総 数	被 保 険 者 数	任意加入	
昭和45	3,416	3,787	3,314	473	97%
50	2,922	3,234	2,922	312	100
55	2,642	2,967	2,640	327	99.9
60	2,085	2,469	2,085	384	100
平成2	1,419	1,741	1号被保険者 1,421 3号 " 316	4	99.9
7	897	1,224	1号被保険者 898 3号 " 322	2	99.9
8	-	1,088	1号被保険者 775 3号 " 307	6	-
9	-	1,032	1号被保険者 706 3号 " 321	4	-
10	-	1,042	1号被保険者 702 3号 " 336	4	-
11	-	1,031	1号被保険者 692 3号 " 334	5	-
12	-	992	1号被保険者 670 3号 " 319	3	-
13	-	1,001	1号被保険者 687 3号 " 305	9	-
14	-	959	1号被保険者 659 3号 " 300	13	-
15	-	953	1号被保険者 676 3号 " 277	13	-
16	-	949	1号被保険者 666 3号 " 283	9	-
17	-	914	1号被保険者 638 3号 " 276	7	-
18	-	901	1号被保険者 633 3号 " 268	2	-

4. 国民年金（拠出年金）受給権者状況

年度末	受給権者状況												
	総数		老齢年金		通算老齢年金		障害年金		母子年金		寡婦年金		
	件数	年金額	件数	年金額	件数	年金額	件数	年金額	件数	年金額	件数	年金額	
昭和45	32	3,144	0	0	0	0	5	600	27	2,544			
50	381	78,427	119,196	1,856,440	100	3	278	20	7,980	31	10,657	12	845
55	875	261,046	782	222,129	24	2,105	31	18,057	25	17,004	13	1,749	
60	1,268	439,592	1,122	387,335	75	11,123	42	27,890	14	10,071	15	3,171	
平成2	1,261	488,328	1,202	450,754	-	-	34	25,334	3	3,150	22	9,091	
7	1,142	514,433	1,093	479,313	-	-	28	23,790	2	2,009	19	9,320	
8	1,058	479,853	1,018	451,176	-	-	25	21,405	-	-	15	7,272	
9	1,006	457,897	967	430,223	-	-	23	19,637	-	-	16	8,037	
10	969	448,201	932	421,583	-	-	22	18,988	-	-	15	7,630	
11	919	425,906	888	403,584	-	-	19	16,285	-	-	12	6,037	
12	868	401,552	842	382,530	-	-	17	14,676	-	-	9	4,346	
13	847	392,212	820	371,776	-	-	19	16,486	-	-	8	3,950	
14	801	372,467	774	351,544	-	-	20	17,492	-	-	7	3,431	
15	763	352,019	735	330,848	-	-	20	17,335	-	-	8	3,836	
16	719	330,472	691	309,368	-	-	20	17,280	-	-	8	3,824	
17	664	307,030	638	287,407	-	-	19	16,486	-	-	7	3,137	
18	614	282,730	593	266,039	-	-	17	14,852	-	-	4	1,839	

※昭和61年4月法改正により基礎年金制度導入 (単位：件、千円)

年度末	受給権者状況							
	総数		老齢基礎年金		障害者基礎年金		遺族基礎年金	
	件数	年金額	件数	年金額	件数	年金額	件数	年金額
平成2	274	138,044	196	78,185	66	50,726	12	9,133
3	360	191,152	286	131,294	67	54,135	17	12,724
4	454	253,327	378	189,935	71	59,138	18	15,170
5	569	332,780	477	256,303	72	60,330	20	16,147
6	656	410,710	559	325,658	78	69,762	19	15,290
7	734	466,914	639	383,479	76	68,036	19	15,399
8	821	531,381	721	444,384	78	69,802	22	17,195
9	916	605,829	816	518,693	78	69,832	22	17,304
10	988	671,177	890	585,903	74	67,050	24	18,224
11	1,074	745,209	974	657,793	73	66,439	27	20,977
12	1,120	781,607	1,023	697,128	74	66,841	23	17,638
13	1,215	858,689	1,114	768,921	78	71,325	23	18,443
14	1,295	918,735	1,202	836,759	77	69,857	16	12,119
15	1,370	975,245	1,278	895,338	74	66,641	18	13,266
16	1,430	1,018,724	1,336	937,192	74	66,033	20	15,499
17	1,497	1,074,048	1,405	994,424	73	64,582	19	15,042
18	1,553	1,115,794	1,464	1,039,411	70	61,387	19	14,996

(資料：町民生活課)

第7節 出稼

1. 出稼状況 (単位：人)

年度	町全体計	只見地区	朝日地区	明和地区
昭和45	181			
50	278	59	89	130
55	194	42	88	64
60	153	43	57	53
平成2	105	40	34	31
3	96	41	29	26
4	84	41	23	20
5	66	18	32	16
6	57	17	25	15
7	63	19	31	13
11 (12.2.0調査)	8	1	1	6
18				

(資料：農業委員会、世界農林業センサス)

第9章 生活環境

第1節 簡易水道等

1. 簡易水道施設状況（平成18年度現在）

区分	施設名						計
	塩沢 簡易水道	只見 簡易水道	黒谷 簡易水道	熊亀 簡易水道	小林 簡易水道		
行政区域内人口（A）	5,313						
施行年月日	S50.2.1	S30.9.28	S31.4.1	S35.4.1	S40.4.1		
計画給水人口	165	1,760	1,540	200	1,100	4,765	
給水区内現在人口	99	1,701	1,557	177	1,093	4,627	
現在給水人口（B）	99	1,695	1,530	159	1,033	4,516	
給水戸数	44	855	634	50	422	2,005	
普及率B/A（%）	85						
計画一日最大輸水量	39	1,000	710	95	554	2,398	
一日最大給水量	37	1,109	780	122	500	2,548	
年間総給水量	10,550	363,928	255,688	38,154	139,007	807,327	
年間有収水量	8,009	210,967	192,374	36,977	105,370	553,697	

（資料：環境整備課）

2. 簡易水道以外の施設（平成18年度現在）

区分	施設名	施設名		
		叶津 専用水道	宮淵 専用水道	寄岩飲料水 供給施設
施行年度		H10.3.2	H1.12.1	S61.12.1
計画給水人口		80	55	45
現在給水人口		62	40	41
給水戸数		28	18	13
計画1日最大給水量		30	31	20

注) 簡易水道：計画給水人口が5,000人以下の水道。
 飲料水供給施設：50人以上100人以下の給水人口に対して引用に供する水を供給する施設。
 専用水道：一日最大給水量が20m³以上の施設

3. 集落営給水施設利用状況（平成19年4月1日現在）

集落名	施設名称	代表者氏名	加入戸数	利用人口	水道料金徴収		超過料金		メーター		消毒設備	
					有	無	有	無	有	無	有	無
不動堂	不動堂給水組合	船水銀一	17	40	○			○	○		○	
白沢	白沢水道組合	船木一孝	19	50	○			○	○		○	
町	黒谷町簡易水道組合	目黒栄助	19	43	○				○		○	
深沢	深沢水道組合	三瓶 敏	6	15	○			○		○		○
計	4組合											

集落名	施設名称	代表者氏名	加入戸数	利用人口	水道料金徴収		超過料金		メーター		消毒設備	
					有	無	有	無	有	無	有	無
二軒在家	二軒在家下組水道組合	山内一夫	3	4	○			○		○		○
"	二軒在家水道組合	矢沢明伸	2	13		○		○		○	○	
"	二軒在家上組水道組合	山内秀一	1	1		○		○		○		○
八乙女	八乙女中組給水組合	星 和	5	13		○		○		○		○
柳原	柳原給水組合	馬場敏實	5	11		○		○		○		○
間丸貝	間丸貝水道組合	目黒良平	5	7		○		○		○		○
大倉	唐沢水道組合	三瓶豊一	2	4	○			○		○		○
計	7組合											

集落名	施設名称	代表者氏名	加入戸数	利用人口	水道料金徴収		超過料金		メーター		消毒設備	
					有	無	有	無	有	無	有	無
大坪	布沢口給水組合	酒井良一	3	6	○			○		○		○
仮安	仮安水道利用組合	目黒敏男	3	9	○			○		○	○	
原	原坪水道組合	梁取三千夫	12	34		○		○		○		○
仲村	仲村水道組合	梁取徳雄	7	19		○		○		○		○
篠輪	篠輪水道組合	馬場正一	5	17		○		○		○		
計	5組合(坂田)											

集落名	施設名称	代表者氏名	加入戸数	利用人口	水道料金徴収		超過料金		メーター		消毒設備	
					有	無	有	無	有	無	有	無
仲平	布沢町給水組合	山内一豊	19	37	○			○		○		○
大久保	布沢大久保水道組合	刈屋晃吉	9	16	○			○		○		○
向	布沢向給水組合	角田民也	6	13		○		○		○		○
浮島	浮島給水組合	小林 真	5	9		○		○				○
夕沢	夕沢給水組合	若林茂昭	13	30		○		○		○		○
太田	太田給水組合	菅家 實	3	10		○		○		○		○
計	6組合(布沢)											

第2節 公害

1. 水質汚濁測定

区分	河川名	測定場所	備考
公共用水域の水質測定	只見川	田子倉湖心	測定機関 福島県 年間 月1回測定 (5月～10月)
	伊南川	黒沢橋	

(資料：環境整備課)

第3節 し尿処理

1. し尿処理率の推移

(単位：人、kλ、%)

区分	総人口 (人)	処理人口 (人)	処理率 (%)	年間総 排出量 (kλ)	し尿処理施設			自家処理量			
					年間総処 理量(kλ)	施設能力 (kλ・日)	処理率 (%)	総数 (kλ)	し尿浄化 そう(kλ)	その他 (kλ)	
昭和40											
45	8,838	3,700	41.9	3,781	1,620	9	42.8	2,161	1,074	1,087	
50	7,759	7,933	102.2	4,053	1,189	9	29.3	2,864	261	2,603	
55	7,271	5,657	77.8	3,976	1,437	8	36.1	2,539	863	1,676	
60	6,731	5,736	85.2	3,239	1,664	8	51.4	1,575	508	1,067	
平成2	6,299	4,888	77.6	3,230	1,986	8	61.5	1,244	730	514	
7	5,940	3,985	67.1	3,190	2,182	10	68.4	1,008	1,008	—	
8	5,940	5,978	100.6	3,941	2,244	10	56.9	1,697	1,697	—	
9	5,921	5,929	100.1	3,790	2,160	10	57	1,630	1,630	—	
10	5,856	5,848	99.9	3,579	2,188	10	61.1	1,391	1,391	—	
11	5,742	5,743	100.0	3,659	2,115	10	57.8	1,544	1,544	—	
12	5,652	5,687	100.6	4,089	2,215	10	54.2	1,874	1,874	—	
13	5,637	5,674	100.7	3,559	2,284	10	64.2	1,275	1,275	—	
14	5,629	5,628	100.0	3,335	2,107	10	63.2	1,228	1,228	—	
15	5,560	5,570	100.2	3,171	2,136	10	67.4	1,035	1,035	—	
16	5,465	5,468	100.1	2,594	1,950	10	75.2	644	644	—	
17	5,396	5,406	100.2	2,239	1,664	10	74.3	575	575	—	
18	5,340	5,359	100.4	2,201	1,645	10	74.7	556	556	—	

し尿浄化槽…(単独人口十合併人口)ノ浄化槽人口×浄化槽汚泥処理量 (資料：公共施設状況調査、環境整備課)

し尿処理施設年間総処理量

農集俳人口ノ浄化槽人口×浄化槽汚泥処理量十し尿処理量

第4節 ごみ処理

1. ごみ処理率の推移

(単位：人、t、%)

区分	(総 人口 (人) 印)	処理 人口 (人)	(処 理 率 (%))	年 間 出 総 量 (t)	ごみ処理施設					自 家 処 理 量 (t)	
					年間総処理量			施設 能力 t/日	処 理 率		
					総数 (t)	焼却処理 (t)	埋立処理 その他(t)		総処理率 (%)		焼却処理 率(%)
昭和40											
45	8,838	6,127	69.3	2,754	1,954	1,954	—	7	71	71	800
50	7,759	7,933	102.2	3,474	416	416	—	7	12	12	3,058
55	7,271	7,346	101	2,539	703	651	52	7	27.7	25.6	1,836
60	6,731	6,730	100	2,457	929	750	179	6	37.8	30.5	1,528
平成2	6,299	6,317	100.3	2,305	1,180	944	236	6	51.2	41	1,125
7	5,940	5,957	100.3	2,175	1,203	1,028	175	10	55.3	47.3	972
8	5,940	5,978	100.6	1,497	1,258	1,079	179	25	84	72.1	239
9	5,921	5,929	100.1	1,535	1,343	1,167	176	25	87.5	76	192
10	5,856	5,848	99.9	1,478	1,478	1,329	149	25	100	90	0
11	5,742	5,743	100.01	1,529	1,529	1,413	179	25	100.0	92.4	0
12	5,652	5,687	100.6	1,725	1,725	1,523	202	25	100	88.3	0
13	5,637	5,674	100.7	1,818	1,818	1,608	210	25	100.0	88.4	0
14	5,629	5,628	100.0	1,914	1,914	1,626	288	25	100.0	85.0	0
15	5,560	5,570	100.2	1,932	1,932	1,646	286	25	100.0	85.2	0
16	5,465	5,468	100.1	1,824	1,824	1,611	213	25	100.0	88.3	0
17	5,396	5,406	100.2	2,129	2,129	1,861	268	25	100.0	87.4	0
18	5,340	5,359	100.4	2,058	2,058	1,749	309	25	100.0	85.0	0

焼却処理…焼却処理量

埋立・その他…不燃、資源ごみ量

(資料：公共施設状況調査、環境整備課)

第5節 住 宅

1. 公営住宅

(1) 町営住宅

(単位：m²)

区 分	種 別	戸 (棟) 数	構 造	面積	建築年度	備 考
沖下団地	1	5戸建棟2棟	簡易耐火構造2階建	44.74	43	
	"	5戸建棟2棟	"	44.74	44	
	"	5戸連棟1棟	"	61.32	52	
	"	2戸連棟2棟	"	59.55	45	
蒲生原団地	1	2戸連棟3棟	"	59.55	"	
上の原団地	2	6戸連棟1棟	中層耐火構造3階建	94.04	57	高床式
	"	1戸建	木造2階建	72.04	63	
	"	"	"	72.04	平成元年	
	"	"	"	72.04	63	
原 団 地	その他	2戸連棟1棟	鉄筋コンクリート2階建	40.9	46	
	2	6戸連棟1戸	中層耐火構造3階建	71.35	平成2年	
福井団地	2	6戸連棟1棟	中層耐火構造3階建	66.77	55	
	"	"	"	70.58	56	
	"	"	"	71.35	59	
大倉団地	1	5戸連棟1棟	簡易耐火構造2階建	59.55	45	
	"	2戸連棟1棟	"	44.74	44	
	"	6戸連棟1棟	中層耐火構造3階建	70.58	56	
	"	"	中層耐火構造3階建	71.35	57	
礼堂団地	1	5戸連棟1棟	簡易耐火構造2階建	51.62	48	
九々生団地	1	6戸連棟1棟	中層耐火構造3階建	66.77	55	
沢の目団地	1	1戸建	木造2階建	67.84	62	
	2	"	"	72.04	63	
三石団地	その他	"	"	72.04	平成4	
	"	"	"	"	"	
	"	"	"	"	"	
黒谷団地	その他	2戸建1棟	木造2階建	92.15	平成16年	
	"	"	"	"	平成17年	

(資料：環境整備課)

(2) 教職員住宅（平成19年4月1日現在）

（単位：㎡）

番号	住宅名	延面積	構造	建築経過年数
1	宮 渕 A棟 1号	48.86	中層耐火構造3階建	16
2	〃 2号	66.50	〃	16
3	〃 3号	48.86	〃	16
4	〃 4号	66.50	〃	16
5	〃 5号	48.86	〃	16
6	〃 6号	66.50	〃	16
7	原 1号	56.92	中層耐火構造3階建	23
8	〃 2号	56.92	〃	23
9	〃 3号	56.92	〃	23
10	〃 4号	56.92	〃	23
11	〃 5号	56.92	〃	23
12	〃 6号	56.92	〃	23
13	上 野 1号	65.00	木造平屋建	21
14	〃 2号	65.00	〃	20
15	上 照 岡 1号	65.00	〃	17
16	沢 ノ 目 2号	66.25	〃	19
17	礼 堂 1号	54.00	〃	36
18	〃 2号	54.00	〃	36
19	福 井 1号	66.50	中層耐火構造3階建	15
20	〃 2号	48.86	〃	15
21	〃 3号	66.50	〃	15
22	〃 4号	48.86	〃	15
23	〃 5号	66.50	〃	15
24	〃 6号	48.86	〃	15
25	小 林 1号	66.50	〃	13
26	〃 2号	48.86	〃	13
27	〃 3号	66.50	〃	13
28	〃 4号	48.86	〃	13
29	〃 5号	66.50	〃	13
30	〃 6号	48.86	〃	13
31	小林旧東北電力跡 1号	78.66	木造平屋建	28
32	小林旧東北電力跡 2号	78.66	〃	28
33	小林旧東北電力跡 3号	78.66	〃	28

（資料：教育委員会）

2. 住宅建築の推移（平成19年4月1日現在）

（単位：戸）

区 分		45	50	55	60	H2	7	8	9	10	11	12	13	14	15	16	17	18
総数	新 築		36	50	25	23	21	15	16	18	20	24	15	7	10	10	15	7
	増改築		41	21	20	8	4	6	6	7	10	7	9	1	6	3	4	8
	計		77	71	45	31	25	21	22	25	30	31	24	8	16	13	19	15
住家	新 築		16	36	6	9	14	9	9	8	9	15	4	3	8	10	11	5
	増改築		36	9	10	3	2	4	3	0	8	4	6	1	4	2	2	5
	計		52	45	16	12	16	13	12	8	17	19	10	4	12	12	13	10
非住家	新 築		20	14	19	14	7	6	7	10	11	9	11	4	2	0	4	2
	増改築		2	12	10	5	2	2	3	7	2	3	3	0	2	1	2	3
	計		25	26	29	19	9	8	10	17	13	12	14	4	4	1	6	5

（資料：環境整備課）

3. わら屋根解消資金（昭和63年まで）、
 克雪対策資金（平成元年以降）貸付状況

年 度	貸 付 額		利子補給補助額（円）
	件数（件）	金額（千円）	
昭和43	21	8,250	59,334
45	32	16,010	732,484
50	25	10,000	1,500,875
55	18	14,400	1,365,350
60	3	2,600	1,165,014
61	4	3,600	922,071
62	5	5,000	703,551
63	3	3,000	498,717
平成元	9	7,800	381,557（わら屋根解消資金分含む）
2	2	2,800	239,443（ " ）
3	8	6,300	188,122（ " ）
4	5	3,150	299,912（ " ）
5	0	0	381,723（ " ）
6	1	1,000	277,324（ " ）
7	1	1,000	196,979（ " ）
8	0	0	130,211（ " ）
9	0	0	95,175（ " ）
10	0	0	59,205（ " ）
11	1	3,000	32,321（ " ）
12	0	0	53,734（ " ）
13	0	0	63,705（ " ）
14	0	0	25,900（ " ）
15	0	0	45,849（ " ）
16	0	0	38,309（ " ）
17	0	0	31,491（ " ）
18	0	0	24,735（ " ）

（資料：環境整備課）

第6節 豪 雪

1. 町道除雪延長の推移

（単位：m、%）

区 分	総延長	除 雪 延 長					
		総 数		常 時 除 雪		融 雪 除 雪	
		延 長	率	延 長	率	延 長	率
昭和61	323,949	34,543	10.7	33,516	10.3	1,027	0.3
62	324,110	34,543	10.7	33,516	10.3	1,027	0.3
63	324,106	27,504	11.6	36,477	11.3	1,027	0.3
平成元	324,551	37,713	11.6	36,686	11.3	1,027	0.3
2	318,874	37,923	11.9	36,896	11.6	1,027	0.3
3	313,851	37,923	12.1	36,896	11.8	1,027	0.3
4	312,736	37,923	12.1	36,896	11.8	1,027	0.3
5	312,885	38,715	12.4	37,688	12.0	1,027	0.3
6	309,199	38,706	12.5	37,679	12.2	1,027	0.3
7	312,358	48,404	15.5	47,377	15.2	1,027	0.3
8	316,067	50,940	16.1	49,913	15.8	1,027	0.3
9	314,962	55,302	17.6	54,275	17.2	1,027	0.3
10	315,696	55,582	17.6	54,555	17.3	1,027	0.3
11	316,079	55,582	17.6	54,555	17.3	1,027	0.3
12	315,854	55,806	17.7	54,779	17.3	1,027	0.3
13	315,854	55,941	17.7	54,914	17.4	1,027	0.3
14	316,571	56,303	17.8	55,276	17.5	1,027	0.3
15	317,213	57,794	18.2	56,767	17.9	1,027	0.3
16	317,494	56,192	17.7	55,165	17.4	1,027	0.3
17	318,405	56,292	17.7	55,265	17.4	1,027	0.3
18	318,398	56,339	17.7	55,312	17.4	1,027	0.3

（資料：環境整備課）

2. 除雪機械の整備状況（平成18年現在）

（単位：台、人）

区分	保有台数				雪上車	オペレーター		
	ドーザー 除雪	ロータ 除雪	ロータリ 除雪車	計		職員	雇用	委託
県有	—	—	—	—	—	—	—	—
町有	14	—	4	18	—	0	2	30
計	14	—	4	18	—	0	2	30

（資料：山口土木事務所、環境整備課）

3. 消雪施設（平成18年度現在）

（単位：kw、m）

区分	場所	井戸名称	規格		事業年度	備考	
			ポンプ容量	消雪延長			
町関係	長浜	長浜幹線	長浜1号	22	200	47	町単独
	〃	〃	〃 2号	30	624	48	〃 57年災害復旧によりポンプ30kwとする
	〃	〃	〃 3号	14	203	49	〃
	計				1,027		
県関係	黒谷	国道289号線	黒谷1号	12	140	44	県単独
	〃	〃	〃 2号	19	360		〃
	〃	〃	〃 3号	26	540	46	〃
	〃	〃	〃 4号	22	150	47	〃
	館ノ川	〃	館ノ川1号	41	520	57	国庫補助 施設48年施行、ポンプ47年災害復旧
	田中	〃	只見5号	19	627	43	県単独
	〃	〃	〃 6号	19			国庫補助
	上町	国道252号線	〃 2号	75	1,088	50~51	〃
	町下	〃	〃 4号	60	210	51	〃
	新屋敷	〃	〃 1号	45	500	49	〃
	新町	〃	〃 3号	30	600	50	〃
	八木沢	〃	八木沢1号	45	630	48	〃
	蒲生	〃	蒲生1号	15	349	49	〃
〃	〃	〃 2号	45	630	〃	〃	
〃	〃	〃 4号	15	260	〃	〃	
	計				6,604		
	合計				7,631		

（資料：環境整備課）

4. 流雪溝（平成18年度現在）

（単位：m）

区分	場所	構造	規格			事業年度	備考
			延長	巾員	高さ		
只見前道	只見町大字只見	三面コンクリート 及びU字溝	590	0.5	0.7~1.1	59~61	農村総合整備 モデル事業
〃	〃	U字溝	382	0.5	0.7~1.2	61	公共凍雪害 防止事業
〃	〃		1,260			62~63	〃
黒谷倉谷線	只見町大字黒谷		1,712			平成元~2	〃
只見小学校線	只見町大字只見		214			2	〃
田中線	〃		262			63	町単
本宮線	〃		114			63	〃
1号導水路(上町)	〃		31			63	〃
上ノ原線	〃		318			元	〃
杉ノ下線	〃		34			元	〃
新屋敷線	〃		142			2	〃
新町根岸3号線	〃		48			2	〃
沖下住宅線	〃		202			6	〃

（資料：環境整備課）

第10章 保健

第1節 医療

1. 医療施設及び医師数等（平成18年度現在）

（単位：カ所、床、人）

区分	総数	町立診療所	私立医院	薬局
		平成18年		
施設数	4	1	1	2
病床数	19	19	0	
医療関係者	医師	4	1	
	薬剤師	0	0	4
	看護師	10	0	
	歯科衛生士	3	1	
	計	23	17	2

（資料：保健福祉課）

2. 献血

（単位：人、%、cc）

区分	昭和53	57	60	63	平成元	2	3	4	5	6	7
申込者			456	533	416	409	343	249	303	391	260
採血者	1,045	383	435	508	390	383	314	232	290	373	243
採血率			95.4	95.3	93.8	93.6	91.5	93.2	95.7	95.4	93.5
採血量	209,000	76,600	87,000	117,600	90,000	95,300	84,300	60,900	86,300	108,700	74,100

区分	平成8	9	10	11	12	13	14	15	16	17
申込者	245	287	272	305	277	256	240	300	263	255
採血者	200ml	120	132	118	135	107	107	108	102	91
	400ml	81	125	123	125	122	100	84	133	114
	成分	17	20	16	17	6	12	14	5	8
採血量(成分献血を除く)	56,400	76,400	72,800	77,000	70,200	61,400	54,600	74,800	66,000	68,200

区分	平成18	
申込者	343	
採血者	200ml	109
	400ml	184
	成分	0
採血量(成分献血を除く)	95,400	

（資料：保健福祉課、保健福祉センター）

第2節 国民健康保険

1. 加入状況、給付状況

区分	全住民		国保加入者											
	世帯数	人口	世帯数				被保険者数						計	国保加入率
			一般	退職	混合	合計	一般	老人	退職本人	退職被扶養者	退職小計			
S40	2,080	9,661	1,581	0	0	1,581	7,337	0	0	0	0	0	7,337	75.94
S45	2,107	8,838	1,634	0	0	1,634	6,880	0	0	0	0	0	6,880	77.85
S50	2,031	7,759	1,573	0	0	1,573	5,937	0	0	0	0	0	5,937	76.52
S55	2,021	7,271	1,554	0	0	1,554	5,335	0	0	0	0	0	5,335	73.37
S60	2,054	6,731	1,411	47	18	1,476	3,735	649	66	46	112	4,496	66.80	
H2	1,923	6,170	1,244	45	28	1,317	2,690	690	78	52	130	3,510	56.89	
H5	1,940	5,980	1,103	45	32	1,180	1,983	667	82	51	133	2,783	46.54	
H7	1,929	5,804	1,099	44	28	1,171	1,835	731	77	47	124	2,690	46.35	
H8	1,948	5,912	1,076	47	28	1,151	1,682	763	79	47	126	2,571	43.49	
H9	1,948	5,867	999	47	30	1,076	1,446	754	81	48	129	2,329	39.70	
H10	1,951	5,789	978	53	34	1,065	1,343	776	91	51	142	2,261	39.06	
H11	1,950	5,684	980	63	37	1,080	1,274	824	107	58	165	2,263	39.81	
H12	1,929	5,557	986	75	49	1,110	1,203	874	134	63	197	2,274	40.92	
H13	2,021	5,545	1,050	74	54	1,178	1,237	962	139	63	202	2,401	43.30	
H14	2,021	5,493	1,064	75	64	1,203	1,223	1,021	153	61	214	2,458	44.75	
H15	2,042	5,443	1,084	81	76	1,241	1,255	1,006	177	68	245	2,506	46.04	
H16	2,037	5,339	1,092	97	84	1,273	1,267	983	204	82	286	2,536	47.50	
H17	1,915	5,284	1,092	106	89	1,287	1,272	970	218	90	308	2,550	48.26	
H18	1,915	5,232	1,075	119	88	1,282	1,269	935	230	92	322	2,526	48.28	

区分	一般被保険者分(若人分)					退職被保険者等分					一般被保険者分(老人分)				
	受診件数(A)	医療費(B)	平均 たり医 療費	平均 たり医 療費	受診率 B/A*12	受診件数(C)	医療費(D)	平均 たり医 療費	平均 たり医 療費	受診率 D/C*12	受診件数(E)	医療費(F)	平均 たり医 療費	平均 たり医 療費	受診率 F/E*12
S40	21,076	43,934	2,085	5,988	25.01	-	-	-	-	-	-	-	-	-	-
S45	29,867	101,096	3,385	14,694	40.62	-	-	-	-	-	-	-	-	-	-
S50	31,996	262,785	8,213	44,262	98.56	-	-	-	-	-	-	-	-	-	-
S55	31,109	382,318	12,290	71,662	147.48	-	-	-	-	-	-	-	-	-	-
S60	21,032	322,561	15,337	86,362	184.04	1,085	19,317	17,804	172,473	213.64	7,959	217,145	27,283	334,584	327.40
H2	17,745	368,708	20,778	137,066	249.34	1,548	36,673	23,691	282,100	284.29	8,547	285,282	33,378	413,452	400.54
H5	14,625	345,487	23,623	174,224	283.48	1,523	31,805	20,883	239,135	250.60	8,353	354,122	42,395	530,918	508.74
H7	15,460	401,653	25,980	218,884	311.76	1,560	37,427	23,992	301,831	287.90	10,119	431,129	42,606	589,780	511.27
H8	14,664	336,664	22,959	200,157	275.50	1,604	32,091	20,007	254,690	240.08	10,728	425,054	39,621	557,083	475.45
H9	12,502	304,541	24,359	210,609	292.31	1,666	41,239	24,753	319,682	297.04	11,382	407,579	35,809	540,556	429.71
H10	12,228	304,150	24,873	226,471	298.48	1,864	27,605	14,810	194,401	177.71	12,448	404,324	32,481	521,036	389.77
H11	11,416	246,055	21,554	193,136	258.64	2,511	39,319	15,659	238,297	187.90	13,706	502,014	36,627	609,240	439.53
H12	10,587	263,059	24,847	218,669	298.17	2,653	41,112	15,496	208,690	185.96	14,748	456,719	30,968	522,562	371.62
H13	11,067	287,614	25,988	232,509	311.86	3,095	75,368	24,352	373,109	292.22	16,786	468,477	27,909	486,982	334.91
H14	10,308	265,526	25,759	217,110	309.11	3,003	56,585	18,843	264,416	226.11	17,826	512,516	28,751	501,975	345.01
H15	13,369	309,413	23,144	246,544	277.73	3,977	73,441	18,466	299,759	221.60	20,352	568,808	27,949	565,416	335.38
H16	15,807	301,244	19,058	237,762	228.69	5,275	91,820	17,407	321,049	208.88	23,270	517,126	22,223	526,069	266.67
H17	15,317	312,313	20,390	245,529	244.68	5,525	110,540	20,007	358,896	240.09	22,501	548,255	24,366	565,211	292.39
H18	15,306	302,864	19,787	238,664	237.45	5,858	109,055	18,616	338,680	223.40	21,986	552,843	25,145	591,276	301.74

区分	国民健康保険税							
	一般被保険者現年度分				退職被保険者等現年度分			
	調定額	収納額	収納率	一人当 たり税	調定額	収納額	収納率	一人当 たり税
S40	9,678	9,366	96.78	1,319	-	-	-	-
S45	22,391	22,236	99.31	3,255	-	-	-	-
S50	43,183	42,880	99.30	7,274	-	-	-	-
S55	101,310	100,669	99.37	18,990	-	-	-	-
S60	151,969	149,560	98.41	34,664	6,098	6,098	100.00	54,446
H2	160,774	159,555	99.24	47,566	7,899	7,899	100.00	60,762
H5	125,314	124,198	99.11	47,288	7,367	7,367	100.00	55,391
H7	145,539	144,308	99.15	56,718	8,094	8,094	100.00	65,274
H8	163,729	162,312	99.13	66,965	10,080	10,080	100.00	80,000
H9	142,218	140,739	98.96	64,645	10,367	10,367	100.00	80,364
H10	142,263	140,821	98.99	67,137	12,032	12,032	100.00	84,732
H11	136,329	135,216	99.18	64,980	15,591	15,591	100.00	94,491
H12	124,183	123,376	99.35	59,790	15,465	15,465	100.00	78,503
H13	120,340	119,478	99.28	54,725	16,352	16,352	100.00	80,950
H14	120,611	119,765	99.30	53,748	17,141	17,141	100.00	80,098
H15	114,356	112,956	98.78	50,578	18,175	18,175	100.00	74,184
H16	115,362	112,771	97.75	51,272	22,434	22,434	100.00	78,441
H17	112,850	111,499	98.80	50,335	23,584	23,428	99.34	76,571
H18	108,403	106,211	97.98	49,185	24,261	24,006	98.95	75,345

区分	療養の給付						助産給付	葬祭費	その他	合計	老人保 健 医療費 拠出金	介護 納付金
	一般被保険者現年度分			退職被保険者等現年度分								
	療養 給付費	療養費	高額療 養費	療養 給付費	療養費	高額療 養費						
S40	25,988	323	-	-	-	-	230	118	436	27,095	-	-
S45	70,141	1,012	-	-	-	-	234	189	548	72,124	-	-
S50	177,501	1,206	8,546	-	-	-	1,754	245	1,091	190,343	-	-
S55	267,076	1,894	25,745	-	-	-	2,560	780	1,230	299,285	-	-
S60	224,536	1,613	27,565	15,052	96	1,013	2,200	900	1,331	274,306	127,338	-
H2	257,198	1,416	40,029	28,673	139	3,035	1,430	1,290	1,322	334,532	39,597	-
H5	239,659	233	38,986	24,640	0	1,669	960	1,750	1,187	309,084	87,149	-
H7	282,817	202	41,784	28,920	93	1,225	1,500	1,500	1,353	359,394	122,340	-
H8	236,199	300	25,821	24,807	18	1,154	900	1,800	1,301	292,300	113,126	-
H9	210,151	471	31,332	31,635	16	1,549	1,200	3,050	1,143	280,547	123,483	-
H10	208,485	681	31,604	20,484	173	613	1,500	2,200	1,113	266,853	108,781	-
H11	168,064	298	21,887	29,233	32	743	1,500	1,550	1,104	224,411	105,105	-
H12	180,018	163	25,648	30,985	29	1,021	1,500	1,750	1,045	242,159	81,070	19,228
H13	198,520	353	29,287	56,802	19	3,788	1,800	1,500	1,041	293,110	128,188	24,740
H14	183,810	275	33,900	42,965	0	2,520	1,200	2,000	1,087	267,757	131,706	20,942
H15	223,209	315	29,607	52,248	126	4,729	900	2,000	1,188	314,322	90,157	22,659
H16	220,575	273	21,839	66,095	28	6,774	1,800	2,550	1,343	321,277	96,662	29,227
H17	229,363	517	27,456	82,257	105	7,125	900	2,600	1,246	351,569	104,509	31,004

第 1 1 章 安 全

第 1 節 消 防

1. 常備消防

昭和49年4月1日 南会津地方広域市町村圏組合（3町4村）組合消防署を設立
 昭和49年11月1日 同組合消防署只見出張所開所

所 長	副所長	所 員	消防ポンプ 自動車	救急車
1	1	10	1	1

2. 消防団

(単位：人、台、箇所)

区 分		昭40	45	50	55	60	平成2	7	8	9
組織 体制	分 団 数	9	9	9	9	9	9	6	6	6
	部 数	—	—	—	—	—	—	—	—	—
	班 数	28	28	28	31	31	30	25	25	25
	団 員	380	380	356	380	351	350	341	339	340
消 防 施 設	消防ポンプ自動車	2	3	3	3	3	3	3	3	3
	小型動力ポンプ	19	32	37	30	35	41	36	36	36
	防 火 水 槽	42	52	55	54	64	72	81	83	95
	消 火 栓	170	170	188	193	206	(資料なし)			
	警 鐘 台	20	20	20	20	14	(資料なし)			
区 分		10	11	12	13	14	15	16	17	18
組織 体制	分 団 数	6	6	6	6	6	6	6	6	6
	部 数	—	—	—	—	—	—	—	—	—
	班 数	25	25	25	25	25	24	24	24	24
	団 員	347	348	346	344	345	343	345	337	323
消 防 施 設	消防ポンプ自動車	3	3	3	3	3	3	3	3	3
	小型動力ポンプ	36	36	36	36	36	36	35	35	35
	防 火 水 槽	97	99	99	101	101	103	105	105	108
	消 火 栓	(資料なし)								
	警 鐘 台	(資料なし)								

(資料：消防防災現況、町民生活課)

3. 火災発生件数及び損害額

(単位：件、千円)

区 分		昭50	55	60	2	7	8	9	10	
発生総件数		4	1	2	2	0	3	7	2	
発 生 場 所 別	建 物	住 家	1	—	1	2	—	3	5	2
		非住家	1	—	1	—	—	—	—	—
	山 林	2	—	—	—	—	—	—	—	
	そ の 他	—	1	—	—	—	—	2	—	
損 害 額		4,182	959	4,582	4,392		5,421	38,578	6,754	
区 分		11	12	13	14	15	16	17	18	
発生総件数		5	2	2	2	3	2	1	4	
発 生 場 所 別	建 物	住 家	2	2	1	2	3	2	0	3
		非住家	—	—	—	—	—	—	—	—
	山 林	3	—	—	—	—	—	—	—	
	そ の 他	—	—	1	—	—	—	1	1	
損 害 額		8,942	20,165	(資料なし)	30,405	11,676	67,192	0	119,564	

(資料：町民生活課)

第2節 防 災

1. 重要水防区域

河川指定別	河川名	左岸 右岸別	位 置			予想され る危険	水防 工法	被害予想区域
			大 字	字	延 長			
1級	小塩沢川	両岸	塩 沢	林 崎	700m	溢水	土俵積	人家3戸、田4ha
"	蒲生川	両岸	蒲 生	久 保	1,000m	溢水	土俵積	人家21戸、田25ha
"	塩ノ岐川	両岸	塩ノ岐	八乙女	右2,000m 左1,300m	溢水	土俵積	人家21戸、田36ha
"	黒谷川	両岸	黒 谷	黒 下	右800m 左1,800m	溢水	土俵積	人家20戸、田30ha
"	有沢川	左岸	布 沢	夕 沢	150m	溢水	土俵積	人家13戸、田4ha
"	伊南川	両岸	榑 戸	館ノ川	1,000m	溢水	土俵積	人家25戸、田6 ha
"	伊南川	両岸	福 井	川久保				
"	伊南川	両岸	福 井	三日町	500m	溢水	土俵積	人家20戸、田16ha
"	伊南川	左岸	長 浜	杉 沢	800m	溢水	土俵積	人家5戸、田1 ha
"	伊南川	両岸	小 林 二軒在家	鳥居田 九々生	700m	溢水	土俵積	人家20戸、田8 ha
"	伊南川	右岸	梁 取	沖		決壊	木流し	人家2戸、田5 ha
"	伊南川	右岸	梁 取	上森戸		決壊	木流し	人家1戸、田3 ha
"	田ノ口沢	右岸	只 見	田ノ口		決壊	木流し	人家3戸、田1 ha
"	初瀬川	左岸	福 井	官ノ前		決壊	木流し	人家5戸、田3 ha
"	大白沢川	左岸	黒 谷	白 沢		決壊	木流し	人家6戸、田3 ha
"	餅井戸沢	両岸	叶 津	入叶津	200m	溢水	土俵積	人家15戸、田2 ha
"	野ノ沢川	両岸	小 林	上川原	400m	決壊	木流し	人家20戸、田15ha

※只見町水防倉庫

所在地	名 称	内 容	管 理 者
只 見	只見第1水防倉庫	麻袋1,000、縄100、角杭50、土嚢袋2,000、スコップ50	只見町長
上 福 井	只見第2水防倉庫	麻袋 500、縄50、角杭200	只見町長
大 倉	只見第3水防倉庫	麻袋750、縄50、角杭50	只見町長
蒲 生	蒲生消防車車庫	麻袋300、縄50、角杭50	第2分団長
黒 谷	黒谷消防車車庫	麻袋350、縄50、角杭50	第4分団長
布 沢	布沢消防車車庫	麻袋500、縄50、角杭50	第5分団長

2. 最近の災害の状況

発生年月日	災害名	降雪・降雨量	被害状況	被害総額
昭和39. 7. 7	水害	200mm /1時間 200	家屋浸水 200戸 流出 3戸 半壊 10戸 橋梁流出 14ヶ所 道路決壊 16ヶ所 護岸決壊 47ヶ所 農業用施設 51ヶ所 田・畑埋没 43ha 田・畑土砂流入 50ha 田・畑冠水 31ha	491,379千円
昭和41. 7. 25	水害	600m /1時間 60	田・畑埋没 31ha 田・畑土砂流入 69ha 田・畑冠水 230ha 橋梁流失 1ヶ所 農業用施設 13ヶ所	58,000千円
昭和44. 8. 12	水害		家屋流出 13戸 家屋全壊 17戸 死者 1名 学校災害 3校 橋梁流出 13ヶ所 山崩れ 104ヶ所 田・畑流失 20ha 田・畑埋没 43ha 田・畑土砂流入 20ha 田・畑浸水 188ha 林道被害 122ヶ所	1,729,240千円
昭和53. 6. 27	水害		家屋床上浸水 4戸 家屋床下浸水 19戸 田冠水 29ha 畑冠水 9ha	118,000千円
昭和54. 7. 27	水害		家屋床下浸水 76戸 田・畑流失 34ha 田・畑冠水 14ha	321,000千円
平成10. 8. 4	水害		家屋床下浸水 8戸 家屋床上浸水 2戸	(資料なし)
平成16. 7. 13 7. 17	水害		家屋床下浸水 4戸 家屋床上浸水 1戸	472,226千円
平成17. 12. 26 ~ 平成18. 4. 24	雪害		負傷者 10名 住家一部破損 11戸 住家床下浸水 1戸 非住家被害 21件 農業施設被害 26件 交通機関被害 3件	(資料なし)

3. 防災指定区域（平成19年度）

(単位:ha)

地すべり 防止区域	保安施設 地区	治 山 林						砂 防	
		計	水 源 かん養	土砂流出 防 備	土砂崩壊 防 備	なだれ 防 止	保 健	砂 防 指定地	地すべり 防止区域
497.95	12.82	45,238.27	23,174.71	21,667.36	38.7	310.66	46.84	12,313.05	309.3

(資料：会津森林管理署南会津支署、環境整備課)

第3節 救 急

1. 救急出動の状況（出動件数）

（単位：件）

区 分	昭和50	55	60	平成2	7	8	9	10
総 数	90	170	177	166	160	147	152	173
交通事故	13	16	15	21	12	19	11	19
その他事故	17	24	82	22	21	25	21	21
急 病	33	103	58	70	69	50	76	84
そ の 他	27	27	22	53	58	53	44	49
区 分	11	12	13	14	15	16	17	18
総 数	158	217	216	205	213	204	190	195
交通事故	7	15	9	20	12	10	16	15
その他事故	20	23	26	25	16	23	34	28
急 病	69	97	90	82	87	106	94	104
そ の 他	62	82	91	78	98	65	46	48

その他事故とは、（災害、自然災害、水難、労災、一般負傷、加害、自損行為）

その他とは、（転院搬送、医師搬送、資材輸送、分類不能）

（資料：広域消防）

第4節 交通事故

1. 発生件数・死傷者数

（単位：件、人）

区分	発生件数	死 者	傷 者	指数（発生件数40年＝100）
昭和40	8	0	9	100
45	7	0	11	87
50	17	1	19	212
55	10	0	16	125
60	10	0	14	125
平成2	8	1	7	100
7	17		20	212
8	16	1	20	200
9	8	0	9	100
10	17	2	33	212
11	8	0	8	100
12	19	0	27	237
13	14	1	14	175
14	21	1	23	262
15	16	1	20	200
16	9	0	11	113
17	10	0	13	125
18	5	0	6	65

（資料：南会津警察署只見駐在所）

第5節 保 安

1. 防犯体制

区 分	警察官数	一般職員数
南会津警察署 只見駐在所	3	—
同 朝日駐在所	1	—
同 明和駐在所	1	—

2. 刑法犯罪の発生検挙件数

区分	発生件数	発生件数	昭和60年度	平成7年度	平成13年度	平成18年度
平成元年	40	窃 盗		10	29	6
2	6	詐 欺		1	2	1
3	11	横 領				
4	23	暴 行	1			
5	13	傷 害				
6	15	賑 物				
7	11	脅 迫				
8	13	恐 喝				
9	25	偽 造				
10	36	強 姦				
11	24	その他			4	1
12	21					
13	35					
14	37					
15	52					
16	21					
17	23					
18	13					

（資料：南会津警察署）

第12章 行・財政

第1節 行政

1. 町政施行 ●昭和34年8月1日 只見村、朝日村が合併し町政を施行

2. 町村合併 ●昭和27年11月3日 伊北村を只見村と改称
 ●昭和30年7月20日 只見村、明和村が合併し只見村となる
 ●昭和34年8月1日 只見村、朝日村が合併し只見町となる

区分	面積	昭和40		45		50		55		60	
		世帯	人口	世帯	人口	世帯	人口	世帯	人口	世帯	人口
総数	747.54km ²	2,080	9,661	2,107	8,838	2,031	7,759	2,021	7,271	2,054	6,731
旧伊北村	386.15	822	3,710	854	3,462	812	2,970	803	2,740	857	2,500
旧朝日村	236.52	720	3,356	714	3,075	683	2,722	690	2,590	681	2,428
旧明和村	124.87	538	2,595	539	2,301	536	2,067	528	1,941	516	1,803
区分		平成2		7		12		17			
		世帯	人口	世帯	人口	世帯	人口	世帯	人口	世帯	人口
総数		1,923	6,170	1,929	5,804	1,972	5,557	1,915	5,284		
旧伊北村		736	2,194	734	2,033	775	1,960	711	1,808		
旧朝日村		674	2,287	684	2,183	684	2,073	697	2,025		
旧明和村		513	1,689	511	1,588	513	1,524	507	1,451		

(資料：国勢調査)

3. 広域行政 ●昭和42年4月 会津地方市町村電子計算機管理運営協議会設立（2市13町9村）
 ●昭和47年7月 広域市町村圏指定
 ●昭和48年4月 南会津地方広域市町村圏組合設立（3町4村）

4. 一部事務組合等の概要（19.4.1）

(単位：人)

組合名	組合管理者	共同処理する事務	組合議員数等		
			議員定数	監査委員定数	職員数
会津地方市町村電子計算機管理運営協議会	会津若松市長	○電子計算機による計算事務を共同して管理し、及び執行	-	2	3
南会津地方広域市町村圏組合	南会津町長	○南会津地方広域市町村圏計画の策定及び連絡調整 ○救急医療体制の整備 ○視聴覚教育 ○圏域内の観光開発事業の総合調整	12	2	11
南会津地方広域市町村圏組合消防署		81			
西部環境衛生組合	只見町長	○廃棄物の処理及び清掃法に基づくし尿処理並びにごみ処理 ○火葬場	15	2	13

(資料：南会津地方広域市町村圏組合、西部環境衛生組合)

5. 地域指定

地域指定の名称	指定年月日	指定範囲
只見柳津県立自然公園	26.3.27	只見町全地域
積雪寒冷単作地帯	26.3.30	〃
豪雪地帯	38.10.30	〃
農業構造改善事業	40年第一次指定 (39～43年施行)	荒井原、蒲生、只見地区
〃	42年第二次指定 (43～45年施行)	梁取、野々沢地区
林業構造改善事業	40年第一次指定 (事業年度41～43)	只見町全地域
〃	45年第二次指定 (事業年度46～48)	〃
山村振興法による山村地帯	42.12.15	明和、伊北、朝日
肉用牛生産振興地域	42.12.20	只見町全地域
特別豪雪地帯	46.9.27	〃
広域市町村圏計画	47.7.10	〃 計画許可48.8.6
農業振興地域整備計画	18.3.23	〃
越後三山只見国定公園	48.5.15	〃
青少年旅行村	48.7.14	〃
農村総合整備計画	49.12.17	〃
農村総合整備モデル事業	51.5.10	〃
野菜指定産地(夏秋トマト)	51.6.15	〃
地域農業特別対策事業	52.9.20	〃
過疎振興地域	55.4.1	〃

(資料：総務企画課)

6. 各種振興計画策定の状況

計画名	策定年度	事業年度	備考
山村振興計画	昭和43	昭和43～48	旧町村単位
第二期山村振興計画	49	49～	〃
過疎地域振興計画	55	55～59	全 町
第三期山村振興計画	59		旧町村単位
後期過疎地域振興計画	59	60～64	全 町
第四次只見町振興計画	61	61～70	〃
新山村振興計画	平成3		〃
過疎地域活性化計画	6	7～11	〃
第五次只見町振興計画	8	8～17	〃
過疎地域自立促進計画	12	12～16	〃
過疎地域自立促進計画	17	17～21	〃
第6次只見町振興計画	18	18～27	〃

(資料：総務企画課)

7. 行政組織図
(平成19年4月1日現在)

行政組織図

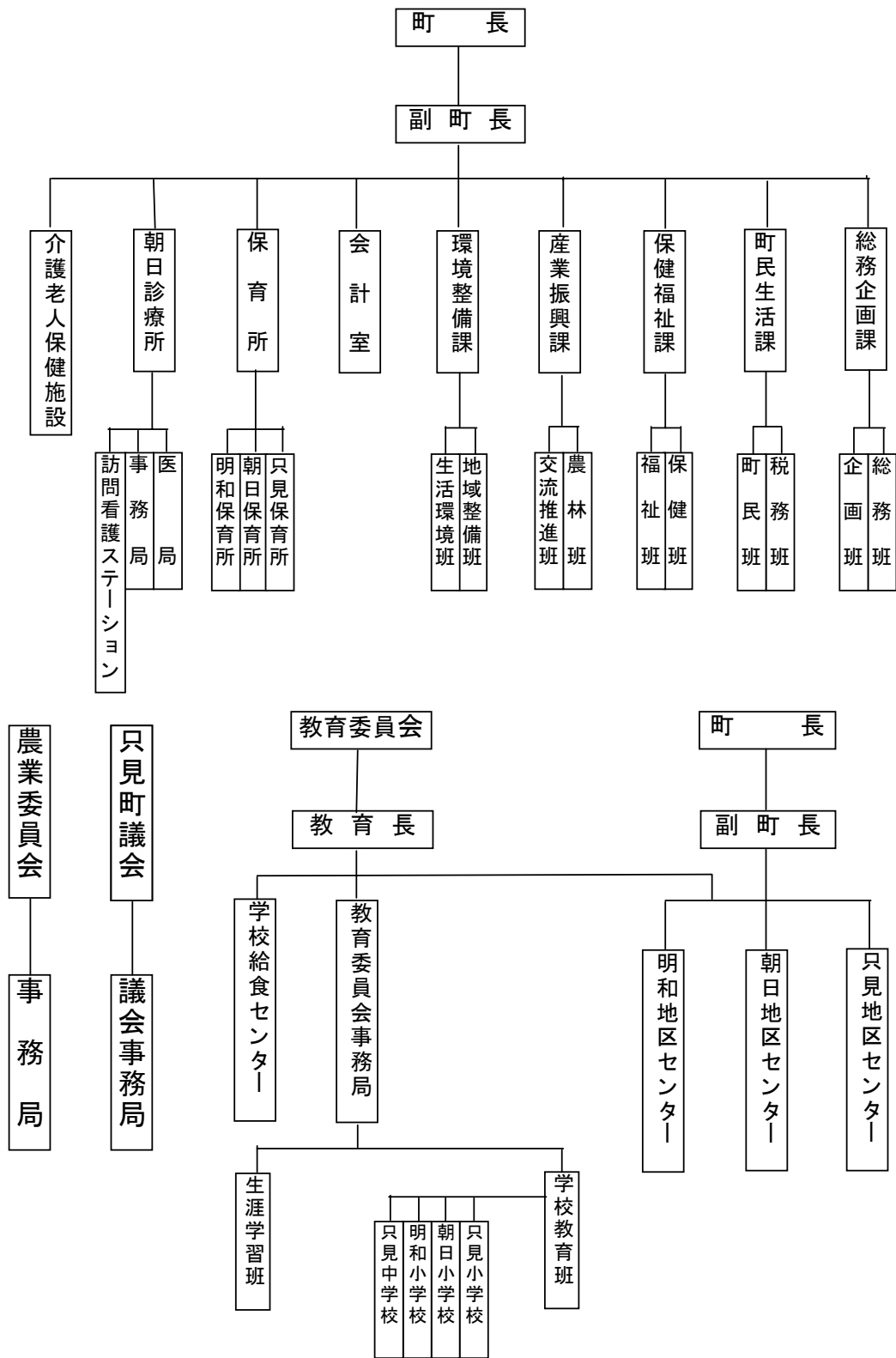

8. 町内公共施設等

区分	施設名	所在地	管理主体
	只見町役場	只見町大字只見字雨堤1039	只見町
	只見町只見地区センター	〃 大字只見字宮前1390	〃
	只見町朝日地区センター	〃 大字黒谷字館658	〃
	只見町明和地区センター	〃 大字小林字上照岡1300	〃
	会津森林管理署南会津支署		
	〃 只見森林事務所	〃 大字只見字新屋敷1632-1	林野庁
	〃 小林森林事務所	〃 大字大倉字広田面1466	〃
	克雪管理センター	〃 大字小林字上照岡1297-1	只見町
	会津地方広域防雪圏只見総合センター	〃 大字只見字町下2592-2	福島県
医療施設	朝日診療所	〃 大字長浜字久保田31	只見町
文教施設	只見小学校	〃 大字只見字上ノ原1735-1	〃
	朝日小学校	〃 大字黒谷字九日田230-1	〃
	明和小学校	〃 大字小林字上照岡1250	〃
	只見中学校	〃 大字黒谷字上野300	〃
	只見町学校給食センター	〃 大字黒谷字上野323	〃
	只見高等学校	〃 大字只見字根岸2358	福島県
社会福祉施設	奥会津学習センター	〃 大字只見字町下2590-5	只見町
	只見保育所	〃 大字只見字雨堤2065	只見町
	朝日保育所	〃 大字黒谷字上野260	〃
社会教育施設	明和保育所	〃 大字小林字七十刈600	〃
	只見公民館	〃 大字只見字宮前1390	〃
	朝日公民館	〃 大字黒谷字館658	〃
	明和公民館	〃 大字小林字上照岡1300	〃
	只見総合開発センター	〃 大字只見字宮前1390	〃
	基幹集落センター	〃 大字黒谷字館658	〃
保安施設	南会津地方広域市町村圏組合 消防署只見出張所	〃 大字長浜字居廻320	南会津地方 広域市町村圏組合
	福島県南会津警察署只見駐在所	〃 大字只見字沖1413-1	南会津警察署
	〃 朝日駐在所	〃 大字黒谷字御蔵前1081-1	〃
	〃 明和駐在所	〃 大字小林字上照岡1224	〃
通信施設	只見郵便局	〃 大字只見字宮前1334-1	JP
	朝日郵便局	〃 大字黒谷字御蔵前1095-1	JP
	明和郵便局	〃 大字小林字上照岡810-1	JP
	塩沢簡易郵便局	〃 大字塩沢字上田1324-4	只見町
	布沢簡易郵便局	〃 大字布沢字仲平847	〃
	広報無線基地局	〃 大字只見字雨堤1039	〃
レクリエーション	只見温泉保養センター	〃 大字只見字新屋敷下2508-8	〃
商業施設	只見町商工会	〃 大字只見字宮前1308	只見町商工会
娯楽施設	只見町青少年旅行村・いこいの森	〃 大字只見字向山2832	只見町
	深沢温泉 むら湯	〃 大字長浜字上平55	〃
体験施設	ふるさと交流体験施設	〃 大字只見字向山2832	〃
	森林の分校・ふざわ	〃 大字布沢字大久保544	〃
	只見町スキー場	〃 大字只見字後山2476-2	〃
	只見町緑地管理センター	〃 大字只見字田ノ口24	〃
交通施設	JR只見駅	〃 大字只見字上ノ原1833	JR東日本
農業管理施設	会津みなみ農業協同組合只見支店	〃 大字黒谷字町175	会津みなみ農業協同組合
	只見町森林組合	〃 大字只見字宮前1390	只見町森林組合
水産業施設	ただみ養魚場	〃 大字只見字町下2590	只見町
交流促進センター	季の郷・湯ら里	〃 大字長浜字上平50	只見町
介護老人保健施設	「こぶし苑」	〃 大字長浜字唱平31	〃
保健福祉センター	「あさひヶ丘」	〃 大字長浜字久保田31	〃
社会福祉活動センター	「やまびこ」	〃 大字長浜字唱平60	〃
文化観光施設	河井継之助記念館	〃 大字塩沢字上ノ台850-5	〃
	会津只見考古館	〃 大字大倉字窪田33	〃
	でんぱつ只見展示館	〃 大字只見字後山2476-23	電源開発KK
	歳時記念館	〃 大字只見字後山2476-96	只見町
	そば道場(生産物直売所)	〃 大字只見字向山2829	〃
	ただみ川の歴史博物館	〃 大字只見字町下2590	〃
その他	電源開発KK田子倉発電所	〃 大字田子倉字菅目605	電源開発KK
	電源開発株式会社	〃	〃
	東日本支店田子倉電力所	〃 大字只見字新屋敷1604	〃

第2節 財政

1. 財政規模の推移

(単位：千円)

区分	歳入総額	歳出総額	歳入歳出差引 (形式収支)	翌年度へ繰越 すべき財源	実質収支①	単年度収支	実質単年 度収支
昭和40	516,324	486,961	29,363		29,363	19,345	19,345
45	914,049	953,767	△39,718	336	△40,054	△19,746	△19,746
50	1,751,505	1,742,459	9,046		9,046	637	1,556
55	2,870,120	2,811,100	59,020	8,484	50,536	△12,205	△10,622
60	3,013,151	2,974,562	38,589		38,589	3,614	20,642
平成元	4,015,174	3,991,807	23,367		23,367	△1,461	9,427
2	4,994,606	4,975,832	18,774		18,774	△4,593	△47,935
3	5,075,448	5,027,482	47,966	29,103	18,863	89	△16,897
4	5,398,575	5,365,666	32,909	11,970	20,939	2,076	15,865
5	5,538,301	5,508,240	30,061	100	29,961	9,022	39,444
6	5,090,785	5,064,388	26,397		26,397	△3,564	△147,168
7	5,564,152	5,519,686	44,466	7,353	37,113	10,716	12,837
8	5,073,840	5,005,854	67,986	56,216	11,770	△25,343	△24,341
9	5,856,682	5,805,563	51,119	20,100	31,019	19,249	20,204
10	5,592,287	5,510,826	81,461	14,609	66,852	35,833	36,712
11	5,854,101	5,788,860	65,241	254	64,987	△1,865	8,625
12	6,119,123	6,058,220	60,903	1,658	59,245	△5,742	△5,163
13	5,488,968	5,236,576	252,392	197,445	54,947	△4,298	101,792
14	4,511,386	4,466,671	44,715	1,690	43,025	△11,922	△11,825
15	4,249,812	4,211,088	38,724	2,782	35,942	△7,083	53,155
16	4,250,208	4,196,526	53,682	9,313	44,369	8,427	△16,390
17	4,298,451	4,190,079	108,372	33,799	74,573	30,204	78,785
18	4,771,792	4,684,264	87,528		87,528	12,955	14,015

(資料：財政状況調査、総務企画課)

2. 各指数の推移

(単位：千円、%)

区分	昭和40	45	50	55	60	平成2	7	8	9
標準税収入額 A	228,122	329,569	361,915	471,036	528,854	866,180	1,181,526	1,142,967	1,152,627
普通交付税額 B	0	11,123	455,341	959,732	1,345,952	1,784,877	2,050,501	2,179,719	2,266,115
標準財政規模 (A+B) C	228,122	340,692	817,256	1,430,768	1,874,806	2,651,057	3,232,027	3,322,686	3,418,742
実質収支比率 ①/C	12.9	△11.8	1.1	3.5	2.1	0.7	1.1	0.4	0.9
経常経費充当 一般財源 D	—	—	738,232	1,171,805	1,445,470	1,844,317	2,323,502	2,459,336	2,561,162
経常一般財源等 収入額 E	—	—	925,886	1,518,562	1,987,773	2,789,124	3,331,265	3,430,789	3,494,150
経常収支比率 D/E	—	58.2	79.7	77.2	72.7	66.1	69.7	71.7	73.3
地方債現在高	178,785	359,454	712,058	2,149,640	2,771,656	3,698,195	4,275,456	4,353,427	4,592,506
公債比率	2.6	8.8	6.2	10.7	12.8	9.5	9.1	9.6	10.5
区分	10	11	12	13	14	15	16	17	18
標準税収入額 A	1,155,468	1,088,669	1,044,263	1,043,192	1,001,918	939,204	1,179,597	1,144,077	1,076,331
普通交付税額 B	2,248,966	2,313,823	2,391,361	2,224,987	1,963,760	1,865,776	1,672,119	1,765,787	1,880,557
標準財政規模 (A+B) C	3,404,434	3,402,492	3,435,624	3,268,179	2,965,678	2,804,980	2,851,716	2,909,864	2,956,888
実質収支比率 ①/C	2.0	1.9	1.7	1.7	1.5	1.3	1.6	2.6	3.0
経常経費充当 一般財源 D	2,590,060	2,759,465	2,791,859	2,729,708	2,767,804	2,730,010	2,675,461	2,700,968	2,626,627
経常一般財源等 収入額 E	3,451,218	3,501,005	3,555,895	3,366,381	3,043,346	2,913,244	2,961,039	3,014,044	3,097,051
経常収支比率 D/E	75.0	78.8	78.5	77.5	82.3	81.6	82.1	83.3	79.6
地方債現在高	4,974,716	5,342,461	5,707,655	5,579,110	5,551,216	5,628,276	5,452,377	5,165,045	5,230,299
公債比率	10.4	11.0	9.2	9.3	9.2	9.4	11.0	11.1	9.7

※平成13年度から臨時財政対策債の創設に伴い、経常収支比率の計算方式が一部変更されました。

(資料：財政状況調査、総務企画課)

3. 財政構造

(1) 歳入

区分	昭和45	50	55	60	平成2	7	8	9	10	11	12	13	14	15	16	17	18	構成比															
																		昭45	50	55	60	平2	7	8	9	10	11	12	13	14	15	16	
主要一般財源	町 税	429,584	440,847	492,904	571,772	851,332	1,087,354	1,080,117	1,077,946	1,024,540	1,002,794	957,738	935,473	891,068	855,856	1,067,797	1,030,446	987,028	47	25.2	17.2	19.0	17.0	19.5	21.3	18.4	18.3	17.1	15.7	17.0	19.8	20.1	25.1
	地方譲与税	-	10,675	36,256	38,193	67,415	95,986	102,450	84,028	74,055	76,106	78,061	78,028	78,512	82,595	96,758	105,550	119,972	-	0.6	1.3	1.3	1.3	1.7	2.0	1.4	1.3	1.3	1.3	1.4	1.7	2.0	2.3
	自動車取得税交付金	4,775	13,342	20,241	24,776	33,957	46,734	50,734	43,622	38,139	35,796	35,318	36,319	28,189	31,242	31,476	30,704	30,923	0.5	0.8	0.7	0.8	0.7	0.8	1.0	0.8	0.7	0.6	0.6	0.7	0.6	0.7	0.7
	特別地方消費税交付金							192	519	498	543																						
	地方消費税交付金								13,568	57,570	54,451	56,153	55,091	47,286	51,321	56,653	51,727	51,371								0.2	1.0	0.9	0.9	1.0	1.0	1.2	1.3
	地方特例交付金										6,491	9,918	11,873	12,915	12,652	13,863	11,341	5,175									0.1	0.2	0.2	0.3	0.3	0.3	0.3
	地方交付税	34,225	505,942	1,067,232	1,462,978	1,937,764	2,221,875	2,351,093	2,437,773	2,436,519	2,521,727	2,618,071	2,434,956	2,170,993	2,054,674	1,860,828	1,954,307	2,032,361	3.7	28.9	37.2	48.5	38.8	39.9	46.3	41.6	43.6	43.1	42.8	44.3	48.1	48.4	43.8
	利子割交付金	-	-	-	-	12,546	9,981	5,671	4,446	3,641	3,982	15,231	14,808	4,806	3,350	3,390	1,922	1,244					0.2	0.2	0.1	0.1	0.1	0.1	0.2	0.3	0.1	0.1	0.1
	配当割交付金															367	620	971															0.0
	株式等譲渡所得割配当金															388	801	669															0.0
計	468,584	970,806	1,616,633	2,097,719	2,890,468	3,461,840	3,590,065	3,647,815	3,576,894	3,640,405	3,704,419	3,499,584	3,233,769	3,091,690	3,131,520	3,187,418	3,229,714	51.2	55.5	56.4	69.6	57.8	62.1	70.7	62.3	64.0	62.2	60.6	63.7	71.6	72.8	73.6	
交通安全対策特別交付金	-	310	-	-	1,175	1,592	1,862	1,873	1,741	1,709	1,448	1,455	1,462	1,585	1,527	1,411	1,406	-	0.0	-	-	-	-	-	-	-	-	-	-	-	0.0	0.0	0.0
国庫支出金	83,668	208,525	246,940	122,575	365,739	275,652	186,131	209,017	198,768	309,751	464,066	322,737	143,837	79,814	160,147	203,227	360,960	9.2	11.9	8.6	4.1	7.3	5.0	3.7	3.6	3.6	5.3	7.6	5.9	3.2	1.9	3.8	
県 支 出 金	207,642	222,900	365,601	274,788	301,232	451,833	336,735	535,545	362,517	285,708	242,622	327,575	268,493	276,469	292,781	211,303	276,292	22.7	12.7	13.7	9.1	6.0	8.1	6.7	9.1	6.5	4.9	4.0	6.0	5.9	6.5	6.9	
財 産 収 入	4,050	6,779	21,443	64,073	13,216	50,491	31,186	36,762	40,047	26,717	26,446	28,594	25,920	22,725	17,022	14,831	18,903	0.4	0.4	0.7	2.1	1.7	0.9	0.6	0.6	0.7	0.5	0.4	0.5	0.6	0.5	0.4	
分担金負担金	21,655	31,908	8,430	5,526	129,414	168,509	163,286	173,560	170,201	177,564	8,821	12,241	2,725	840	1,479	1,800	11,350	2.4	1.8	0.3	0.2	2.6	3.0	3.2	3.0	3.0	3.0	0.1	0.2	0.1	0.0	0.0	
使用料手数料	2,967	18,754	26,901	43,320	85,773	135,287	142,181	138,280	131,643	130,616	96,660	69,053	75,333	62,016	58,950	59,348	46,736	0.3	1.1	0.9	1.5	1.8	2.4	2.8	2.3	2.4	2.3	1.6	1.8	1.7	1.5	1.4	
寄 附 金	8,874	10,841	13,286	6,563	8,521	3,800	4,080	4,500	3,600	3,276	3,000	4,000	4,266	5,414	3,230	4,595	3,350	1.0	0.6	0.5	0.2	0.2	0.1	0.1	0.1	0.1	0.1	0.1	0.1	0.1	0.1	0.1	
諸 収 入	27,009	27,138	134,289	86,359	41,578	92,246	69,747	85,976	87,470	93,450	72,543	328,724	38,660	28,944	40,792	70,058	44,257	3.0	4.1	4.7	1.2	8.3	1.7	1.4	1.5	1.6	1.5	1.2	6.0	0.9	0.7	1.0	
繰 入 金	-	-	5,016	85,753	231,177	253,705	71,309	297,081	129,919	252,059	321,486	306,638	30,829	36,800	67,936	122,578	34,414	-	-	0.2	2.8	4.7	4.6	1.4	5.1	2.3	4.3	5.3	5.6	0.7	0.9	1.6	
繰 越 金	-	4,844	38,481	17,475	11,367	12,397	25,466	61,986	35,119	41,461	15,241	30,903	212,392	22,715	20,724	30,682	73,410	-	0.3	1.3	0.6	0.2	0.2	0.5	1.1	0.6	0.7	0.2	0.6	4.7	0.5	0.5	
町 債	89,600	203,700	393,100	259,000	459,400	656,800	451,600	650,200	796,300	829,900	1,096,300	463,500	473,700	620,800	454,100	391,200	671,000	9.8	11.6	13.7	8.6	9.2	11.8	8.9	11.1	14.2	14.2	17.9	8.4	10.5	14.6	10.7	
(うち過疎対策事業債)	-	-	120,000	142,200	163,600	411,200	231,400	373,400	563,600	594,300	711,800	71,000	76,500	136,600	19,800	91,000	203,600	-	-	(4.2)	(4.7)	(3.3)	(7.4)	(4.6)	(6.4)	(10.1)	(10.2)	(11.6)	(1.3)	(1.7)	(3.2)	(0.5)	
合 計	914,049	1,751,505	2,870,120	3,013,151	4,994,606	5,564,152	5,073,840	5,856,682	5,592,287	5,854,101	6,119,123	5,488,968	4,511,386	4,249,812	4,250,208	4,298,451	4,771,792	100.0	100.0	100.0	100.0	100.0	100.0	100.0	100.0	100.0	100.0	100.0	100.0	100.0	100.0	100.0	
内 訳	自主財源	494,139	586,111	740,750	830,841	1,815,378	1,803,789	1,587,372	1,876,091	1,622,539	1,727,937	1,501,935	1,715,626	1,281,193	1,035,310	1,277,930	1,334,338	54.1	33.5	25.8	27.6	36.3	32.4	31.3	32.0	29.0	29.5	24.5	31.7	28.4	24.4	30.1	
	依存財源	419,910	1,165,394	2,129,370	2,182,301	3,179,228	3,760,363	3,486,468	3,980,591	3,969,748	4,126,164	4,617,188	3,773,342	3,230,193	3,214,502	2,972,278	2,964,113	3,552,344	45.9	66.5	74.2	72.4	63.7	67.7	68.7	68.0	71.0	70.5	75.5	68.3	71.6	75.6	69.9

(2) 歳出

区分	昭和45	50	55	60	平成2	7	8	9	10	11	12	13	14	15	16	17	18	構成比															
																		昭45	50	55	60	平2	7	8	9	10	11	12	13	14	15	16	
義務的経費	人 件 費	165,121	455,407	668,892	773,197	975,301	1,107,142	1,061,776	1,044,156	1,050,089	1,070,375	1,047,953	998,188	1,004,724	989,458	869,814	838,477	812,612	17.3	26.1	23.8	26.0	19.6	20.1	21.2	18.0	19.1	18.5	17.3	19.1	22.5	23.5	20.7
	扶 助 費	10,163	48,313	54,050	16,851	15,269	98,890	118,819	124,166	123,099	107,977	52,085	56,386	64,874	61,578	66,034	68,575	72,304	1.1	2.8	1.9	0.6	0.3	1.8	2.4	2.1	2.2	1.9	0.9	1.1	1.4	1.5	1.6
	公 債 費	43,493	89,558	257,364	419,790	467,695	544,283	571,281	600,988	596,063	635,774	613,439	739,271	641,242	659,451	738,011	775,292	695,446	4.6	5.1	9.2	14.1	9.4	9.9	11.4	10.4	10.8	11.0	10.1	14.1	14.4	15.7	17.6
	計	218,777	593,278	980,306	1,209,838	1,458,265	1,750,315	1,751,876	1,769,310	1,769,251	1,814,126	1,713,477	1,793,845	1,710,840	1,710,487	1,673,859	1,682,344	1,580,362	23.0	34.0	34.9	40.7	29.3	31.8	35.0	30.5	32.1	31.4	28.3	34.3	38.3	40.7	39.9
物 件 費	73,562	137,438	213,214	233,572	394,512	440,036	451,820	467,671	468,059	504,203	476,974	524,928	547,327	505,006	497,439	490,485	487,985	7.7	7.9	7.6	7.9	7.9	8.0	9.0	8.0	8.5	8.7	7.9	10.0	12.3	12.0	11.9	
維持補修費	13,226	36,445	88,348	74,842	83,773	141,373	111,626	126,224	154,752	189,858	178,323	150,258	127,045	143,586	126,191	163,680	92,287	1.4	2.1	3.1	2.5	1.7	2.6	2.2	2.2	2.8	3.3	2.9	2.9	2.8	3.4	3.0	
補 助 費 等	53,554	116,306	227,779	268,779	338,424	717,465	729,149	756,751	822,115	1,069,565	1,311,868	706,724	620,821	565,362	515,029	523,331	494,548	5.6	6.7	8.1	9.0												

3. 財政構造

(1) 歳入 (単位:千円、%)

区分	構成比		指数(S45又は初年度=100)																	
	17	18	昭45	50	55	60	平2	7	8	9	10	11	12	13	14	15	16	17	18	
主要一般財源	町 税	24.0	20.7	100.0	102.6	114.8	133.1	198.2	253.1	251.4	250.9	238.5	233.4	222.9	217.8	207.4	199.2	248.6	239.9	229.8
	地方譲与税	2.5	2.5	-	100.0	339.6	357.8	631.5	899.2	959.7	787.1	693.7	712.9	731.3	730.9	735.5	773.7	906.4	988.8	1123.9
	自動車取得税交付金	0.7	0.7	100.0	279.4	423.9	518.9	711.1	978.7	1062.5	913.5	798.7	749.7	739.6	760.6	590.3	654.3	659.2	643.0	647.6
	特別地方消費税交付金									100.0	270.3	259.4	282.8							
	地方消費税交付金	1.2	1.1								100.0	424.3	401.3	413.9	406.0	348.5	378.3	417.5	381.2	378.6
	地方特例交付金	0.3	0.1										100.0	152.8	182.9	199.0	194.9	213.6	174.7	79.7
	地方交付税	45.5	42.6	100.0	1,478.3	3,118.3	4,274.6	5,661.8	6,492.0	6,869.5	7,122.8	7,119.1	7,368.1	7,649.6	7,114.6	6,343.3	6,003.4	5,437.0	5,710.2	5,938.2
	利子割交付金	0.0	0.0	-	-	-	-	100.0	78.8	45.2	35.4	29.0	31.7	121.4	118.0	38.3	26.7	27.0	15.3	9.9
	配当割交付金	0.0	0.0															100.0	168.9	264.6
	株式等譲渡所得割配当金	0.0	0.0															100.0	206.4	172.4
計	74.2	67.7	100.0	207.2	345.0	447.7	617.0	738.8	766.2	778.5	763.3	776.9	790.6	746.8	690.1	659.8	668.3	680.2	689.2	
交通安全対策特別交付金	0.0	0.0	-	100.0	-	-	379.0	513.5	600.6	604.2	561.6	551.3	467.1	469.4	471.6	511.3	492.6	455.2	453.5	
国庫支出金	4.7	7.6	100.0	249.2	295.1	146.5	437.1	329.5	222.5	249.8	237.6	370.2	554.7	385.7	171.9	95.4	191.4	242.9	431.4	
県 支 出 金	4.9	5.8	100.0	107.3	176.1	132.3	145.1	217.6	162.2	257.9	174.6	137.6	116.8	157.8	129.3	133.1	141.0	101.8	133.1	
財 産 収 入	0.4	0.4	100.0	167.4	529.5	1582.1	2301.6	1,246.7	770.0	907.7	988.8	659.7	653.0	706.0	640.0	561.1	420.3	366.2	466.7	
分担金負担金	0.0	0.2	100.0	147.3	38.9	25.5	597.6	778.2	754.0	801.5	786.0	820.0	40.7	56.5	12.6	3.9	6.8	8.3	52.4	
使用料手数料	1.4	1.0	100.0	632.7	906.7	1460.1	2890.9	4,559.7	4,792.1	4,660.6	4,436.9	4,402.3	3257.8	3,237.4	2539.0	2090.2	1986.9	2000.3	1575.2	
寄 附 金	0.1	0.1	100.0	122.2	149.7	74.0	96.0	42.8	46.0	50.7	40.6	36.9	33.8	45.1	48.1	61.0	36.4	51.8	37.8	
諸 収 入	1.6	0.9	100.0	267.1	497.2	134.6	1,535.0	341.5	258.2	318.3	323.9	346.0	268.6	1217.1	143.1	107.2	151.0	259.4	163.9	
繰 入 金	2.9	0.7	-	-	100.0	1710.0	4,608.8	5,057.9	1,421.6	5,922.7	2590.1	5,025.1	6409.2	6113.2	614.6	733.7	1354.4	2443.7	686.1	
繰 越 金	0.7	1.5	-	100.0	794.4	360.8	234.7	255.9	525.7	1279.6	725.0	855.9	314.6	638.0	4384.6	468.9	427.8	633.4	1515.5	
町 債	9.1	14.1	100.0	227.3	438.7	289.1	512.7	733.0	504.0	725.7	888.7	926.2	1223.5	517.3	528.7	692.9	506.8	436.6	748.9	
(うち過疎対策事業債)	(2.1)	(4.3)	-	-	100.0	118.5	136.3	342.6	192.8	311.2	469.7	495.3	593.2	59.2	63.8	113.8	16.5	75.8	169.7	
合 計	100.0	100.0	100.0	191.6	314.0	329.6	546.4	608.7	555.1	640.7	611.8	640.5	669.5	600.5	493.6	464.9	465.0	470.3	522.0	
内 訳	自主財源	31.0	25.6	100.0	118.6	149.9	168.1	367.4	365.0	321.2	379.7	328.4	349.7	303.9	352.7	259.3	209.5	258.6	270.0	246.8
	依存財源	69.0	74.4	100.0	277.5	507.1	519.7	757.1	895.5	830.3	948.0	945.4	982.6	1,099.6	892.2	769.3	765.5	707.8	705.9	846.0

(資料:財政状況調査、総務企画課)

(2) 歳出 (単位:千円、%)

区分	構成比		指数(45=100)																	
	17	18	昭45	50	55	60	平2	7	8	9	10	11	12	13	14	15	16	17	18	
義務的経費	人 件 費	20.0	17.4	100.0	275.8	405.1	468.3	591.0	670.5	643.0	632.4	636.0	648.2	634.7	604.5	608.5	599.2	526.8	507.8	492.1
	扶 助 費	1.6	1.5	100.0	475.4	531.8	165.8	150.2	973.0	1,169.1	1,221.7	1,211.2	1,062.5	512.5	554.8	638.3	605.9	649.7	674.8	711.4
	公 債 費	18.5	14.8	100.0	205.9	591.7	965.2	1,075.3	1,251.4	1,313.5	1,381.8	1,370.5	1,461.8	1,410.4	1,699.7	1474.4	1516.2	1696.9	1782.6	1599.0
	計	40.1	33.7	100.0	271.2	448.1	553.0	666.6	800.0	800.8	808.7	808.7	829.2	783.2	819.9	782.0	781.8	765.1	769.0	722.4
物 件 費	11.7	10.4	100.0	186.8	289.8	317.5	536.3	598.2	614.2	635.8	636.3	685.4	648.4	713.6	744.0	686.5	676.2	666.8	663.4	
維持補修費	3.9	2.0	100.0	275.6	668.0	566.0	633.4	1,068.9	844.0	954.4	1,170.1	1,435.5	1,348.3	1,136.1	960.6	1085.6	954.1	1237.6	697.8	
補 助 費 等	12.5	10.6	100.0	217.2	425.3	502.0	631.9	1,339.7	1,361.5	1,413.1	1,535.1	1,997.2	2,449.6	1,319.6	1159.2	1055.7	961.7	977.2	923.5	
そ の 他	15.5	16.6	100.0	185.1	389.3	514.8	1,688.6	1,330.8	1,471.2	1,684.2	1,330.0	1,243.9	1,540.7	1,544.8	1174.2	1390.0	1207.7	1119.7	1341.5	
投資的経費	普通建設	12.2	25.6	100.0	183.4	265.0	223.3	488.8	471.0	292.5	483.0	426.9	435.7	408.4	337.7	232.1	142.5	137.0	152.6	360.4
	災害復旧	4.1	1.1	100.0	69.1	95.6	71.5	46.3	64.1	66.3	49.6	51.1	19.1	61.3	20.2	3.7	3.5	112.2	85.2	25.2
	失業対策																			
計	16.3	26.7	100.0	140.1	1,318.6	165.7	321.1	316.7	206.7	318.7	284.4	277.8	276.8	217.3	145.5	89.8	127.6	127.1	233.4	
合 計	100.0	100.0	100.0	182.7	294.7	311.9	521.7	578.7	524.9	608.7	577.8	606.9	635.2	549.0	468.3	441.5	440.0	439.3	491.1	

(資料:財政状況調査、総務企画課)

4. 目的別歳出額の推移

区分	昭和45	50	55	60	平成2	7	8	9	10	11	12	13	14	15	16	17	18	構 成 比							
																		昭45	50	55	60	平2	7	8	9
会 議 費	19,079	41,230	63,141	64,368	77,360	92,164	85,632	86,196	83,260	81,557	85,825	85,580	84,726	82,005	66,355	60,689	59,166	2.0	2.4	2.3	2.2	1.8	1.7	1.7	1.5
総 務 費	143,644	315,240	338,232	432,700	1,107,451	739,963	722,096	800,253	668,406	739,192	831,187	830,074	802,242	819,514	681,210	750,635	783,572	15.1	18.1	12.0	14.6	22.2	13.4	14.5	13.8
民 生 費	51,865	155,065	203,897	252,337	445,451	1,275,967	784,503	711,538	719,530	1,072,282	1,106,849	483,424	488,464	519,575	562,233	631,386	612,039	5.4	8.9	7.3	8.5	9.0	23.1	15.7	12.3
衛 生 費	13,499	60,252	130,447	138,270	297,966	486,973	406,815	401,255	480,692	473,325	378,291	432,528	440,220	446,374	317,413	312,850	298,256	1.4	3.4	4.6	4.6	6.0	8.8	8.1	6.9
労 働 費		3,111	5,141	6,420		2	2	2,752	5,496	8	504	500	509	27	213	2	10		0.2	0.2	0.2				
農林水産業費	184,026	333,111	605,525	457,120	540,693	592,008	626,553	795,021	780,922	748,068	637,721	654,278	569,304	622,983	359,363	395,883	381,619	19.3	19.1	21.5	15.4	10.9	10.7	12.5	13.7
商 工 費	25,963	51,305	106,670	161,724	217,232	314,474	356,836	945,640	864,201	597,989	355,577	420,991	253,653	198,015	201,820	168,833	185,390	2.7	2.9	3.8	5.4	4.4	5.7	7.1	16.3
土 木 費	118,168	139,322	504,102	417,894	670,309	578,164	500,096	414,160	421,220	433,013	397,650	268,430	307,506	296,261	286,426	341,316	285,739	12.4	8.0	17.9	14.0	13.5	10.5	10.0	7.1
消 防 費	9,105	49,328	88,854	102,737	123,071	164,759	181,560	189,958	204,130	214,850	193,065	204,144	209,352	186,748	174,718	188,044	187,851	0.9	2.8	3.2	3.5	2.5	3.0	3.6	3.3
教 育 費	88,464	351,271	298,909	375,620	934,372	600,460	635,479	756,966	582,980	753,908	1,333,353	1,076,215	661,906	372,913	580,418	391,712	1,143,881	9.3	20.2	10.6	12.6	18.8	10.9	12.7	13.0
災害復旧費	208,510	140,592	194,521	145,489	94,232	130,467	135,001	100,836	103,926	38,894	124,759	41,141	7,547	7,222	228,346	173,437	51,295	21.9	8.1	6.9	4.9	1.9	2.4	2.7	1.7
公 債 費	43,493	89,558	257,364	419,816	467,695	544,283	571,281	600,988	596,063	635,774	613,439	739,271	641,242	659,451	738,011	775,292	695,446	4.6	5.1	9.2	14.1	8.8	9.9	11.4	10.4
諸支出金	47,951	13,074	14,297	67														5.0	0.8	0.5	-				
合 計	953,767	1,742,459	2,811,100	2,974,562	4,975,832	5,519,686	5,005,854	5,805,563	5,510,826	5,788,860	6,058,220	5,236,576	4,466,671	4,211,088	4,196,526	4,190,079	4,684,264	100.0	100.0	100.0	100.0	100.0	100.0	100.0	100.0

4. 目的別歳出額

(単位:千円、%)

区分	構 成 比									指 数 (45=100)																
	10	11	12	13	14	15	16	17	18	昭45	50	55	60	平2	7	8	9	10	11	12	13	14	15	16	17	18
会 議 費	1.5	1.4	1.4	1.6	1.9	1.9	1.6	1.4	1.3	100.0	216.1	330.9	337.4	405.5	483.1	448.8	451.8	436.4	427.5	449.8	448.6	444.1	429.8	347.8	318.1	310.1
総 務 費	12.1	12.8	13.7	15.9	18.0	19.5	16.2	17.9	16.7	100.0	219.5	235.5	301.2	771.0	515.1	502.7	557.1	465.3	514.6	578.6	577.9	558.5	570.5	474.2	522.6	545.5
民 生 費	13.1	18.5	18.3	9.2	10.9	12.3	13.4	15.1	13.1	100.0	299.0	393.1	486.5	859.0	2,460.2	1,512.6	1,371.9	1,387.3	2,067.4	2,134.1	932.1	941.8	1,001.8	1,084.0	1,217.4	1,180.1
衛 生 費	8.7	8.2	6.2	8.3	9.8	10.6	7.6	7.5	6.4	100.0	446.3	966.3	1,024.3	2,207.3	3,607.5	3,013.7	2,972.5	3,560.9	3,506.4	2,802.4	3,204.1	3,261.1	3,306.7	2,351.4	2,317.6	2,209.5
労 働 費	0.1										100.0	165.3	206.4		0.1	0.1	88.5	176.7	0.3	16.2	16.1	16.4	0.9	6.8	0.1	0.3
農林水産業費	14.2	12.9	10.5	12.5	12.7	14.8	8.6	9.4	8.1	100.0	181.1	329.0	248.4	293.8	321.7	340.5	432.0	424.4	406.5	346.5	355.5	309.4	338.5	195.3	215.1	207.4
商 工 費	15.7	10.3	5.9	8.0	5.7	4.7	4.8	4.1	4.0	100.0	197.6	410.9	622.9	836.7	1,211.2	1,374.4	3,642.3	3,328.6	2,303.2	1,369.6	1,621.5	977.0	762.7	777.3	650.3	714.1
土 木 費	7.6	7.5	6.6	5.1	6.9	7.0	6.8	8.1	6.1	100.0	117.9	426.6	353.7	567.3	489.3	423.2	350.5	356.5	366.4	336.5	227.2	260.2	250.7	242.4	288.8	241.8
消 防 費	3.7	3.7	3.2	3.9	4.7	4.4	4.2	4.5	4.0	100.0	541.8	975.9	1,128.4	1,351.7	1,809.5	1,994.1	2,086.3	2,242.0	2,359.7	2,120.4	2,242.1	2,299.3	2,051.0	1,918.9	2,065.3	2,063.2
教 育 費	10.6	13.0	22.0	20.6	14.8	8.9	13.8	9.3	24.4	100.0	397.1	337.9	424.6	1,056.2	679.0	718.3	855.7	659.0	852.2	1,507.2	1,216.6	748.2	421.5	656.1	442.8	1,293.0
災害復旧費	1.9	0.7	2.1	0.8	0.2	0.2	5.4	4.2	1.1	100.0	67.4	93.3	69.8	45.2	62.6	64.7	48.4	49.8	18.7	59.8	19.7	3.6	3.5	109.5	83.2	24.6
公 債 費	10.8	11.0	10.1	14.1	14.4	15.7	17.6	18.5	14.8	100.0	205.9	591.7	965.2	1,075.3	1,251.4	1,313.5	1,381.8	1,370.5	1,461.8	1,410.4	1,699.7	1,474.4	1,516.2	1,696.9	1,782.6	1,599.0
諸支出金										100.0	27.3	29.8	0.1													
合 計	100.0	100.0	100.0	100.0	100.0	100.0	100.0	100.0	100.0	100.0	182.7	294.7	311.9	521.7	587.7	524.9	608.7	577.8	606.9	635.2	549.0	468.3	441.5	440.0	439.3	491.1

(資料:財政状況調査、総務企画課)

5. 地方交付税及び財政力指数

(単位：千円、%)

区分	基準財政 需要額 A	基準財政収入額				交付基準額 A - B	普通交付税 交付額	特別交付税 交付額	財政力指数	
		B	標準税収入 C	税実収入 D	D / C				単年度 A / B	前3ヶ月 平均
昭和40	113,349	171,092	223,607	307,234	137.4	57,743	0	15,760	1.509	1.370
45	258,300	247,177	329,569	434,359	131.8	11,123	11,123	23,102	0.957	1.019
50	729,619	273,483	361,915	464,864	128.4	456,136	455,341	50,601	0.375	0.451
55	1,322,175	362,443	471,036	549,401	116.6	959,732	959,732	107,500	0.274	0.281
60	1,758,037	404,671	528,854	634,741	120.0	1,353,366	1,345,952	117,026	0.230	0.243
平成2	2,445,471	660,594	866,180	965,250	111.4	1,784,877	1,784,877	152,887	0.270	0.255
7	2,955,235	901,788	1,181,526	1,239,965	104.9	2,053,447	2,050,501	171,374	0.305	0.280
8	3,054,025	874,306	1,142,967	1,239,164	108.4	2,179,719	2,175,756	171,374	0.286	0.287
9	3,150,090	883,548	1,152,627	1,224,129	106.2	2,266,542	2,266,115	171,658	0.280	0.290
10	3,136,896	885,949	1,155,468	1,198,443	103.7	2,250,947	2,248,966	187,553	0.282	0.283
11	3,154,079	836,091	1,088,669	1,180,163	108.4	2,317,988	2,313,823	207,904	0.265	0.276
12	3,192,112	802,794	1,044,263	1,152,419	110.4	2,389,318	2,391,361	226,710	0.251	0.266
13	3,029,606	802,375	1,043,192	1,131,592	108.5	2,227,231	2,224,987	209,969	0.265	0.260
14	2,736,643	771,199	1,001,918	1,062,776	106.1	1,965,444	1,963,760	207,233	0.282	0.266
15	2,596,355	725,644	939,204	1,037,016	110.4	1,870,711	1,865,776	188,898	0.280	0.276
16	2,578,659	906,540	1,179,597	1,270,692	107.7	1,672,119	1,672,119	188,709	0.352	0.305
17	2,650,654	884,867	1,144,077	1,233,111	107.8	1,765,787	1,765,787	188,520	0.334	0.322
18	2,719,235	838,678	1,076,331	1,197,353	111.2	1,880,557	1,880,557	151,804	0.308	0.331

(資料：総務企画課)

6. 町税の推移

区 分			昭和45	50	55	60	平成2	7	8	9	10	11	12	13	14	15	16	17	18	
普通税	町民税	個人分	9,074	24,796	59,546	97,694	114,132	138,603	125,998	146,368	110,843	116,360	H6,266	116,795	107,366	107,064	95,864	92,323	98,232	
		法人分	5,755	6,996	12,986	36,522	39,164	41,365	39,564	35,755	40,620	40,620	40,009	43,626	35,179	37,485	27,992	25,727	28,959	
		小計	14,829	31,792	72,532	134,216	153,296	179,968	165,562	182,123	151,463	156,865	156,275	160,421	142,545	144,549	123,856	118,050	127,191	
	法定普通税	蚕纂税	純固定資産税	387,839	373,508	363,446	362,145	651,806	853,865	838,897	804,041	785,198	761,507	727,483	710,809	694,051	659,141	892,135	861,146	809,400
			交・納付金	5,893	10,719	14,607	20,30	7,719	8,001	7,998	7,998	7,997	7,997	7,996	8,023	8,023	6,703	7,008	7,245	7,366
			小計	393,732	384,227	378,053	384,454	659,525	861,866	846,895	812,039	793,195	769,504	735,479	718,832	702,074	665,844	899,143	868,391	816,766
		軽自動車税	2,386	2,441	4,002	5,394	6,406	7,334	7,544	7,759	7,966	8,244	8,454	8,874	8,986	9,203	9,349	9,520	9,572	
		町たばこ消費税	12,855	15,356	22,041	27,918	28,390	35,603	48,782	64,068	61,660	57,020	49,521	38,494	28,816	28,016	28,801	28,212	27,622	
		電力ガス税	4,780	4,726	11,395	17,945														
		その他の税	1,002	1,349	4,881	3,845	3,715	2,583	2,651	2,374	1,658	2,579	383	856	701	500	191			
		計	429,584	439,891	492,904	571,772	851,332	1,087,354	1,071,434	1,068,363	1,015,942	994,212	950,112	927,477	883,122	848,112	1,061,340	1,024,173	981,151	
		法定外普通税																		
		計	429,584	439,891	492,904	571,772	851,332	1,087,354	1,071,434	1,068,363	1,015,942	994,212	950,112	927,477	883,122	848,112	1,061,340	1,024,173	981,151	
	目的税		956					8,683	9,583	8,598	8,582	7,626	7,996	7,946	7,744	6,457	6,273	5,877		
	旧法による税																			
合計	429,584	440,847	492,904	571,772	851,332	1,087,354	1,080,117	1,077,946	1,024,540	1,002,794	957,738	935,473	891,068	855,856	1,067,797	1,030,446	987,028			
徴収率(現年課税分)	99.8	99.6	99.3	99.5	99.8	99.9	99.8	99.9	99.8	99.8	99.8	99.8	99.8	99.9	99.9	99.9	99.9	99.9		

6. 町税の推移

区 分			構 成 比																	
			昭45	50	55	60	平2	7	8	9	10	11	12	13	14	15	16	17	18	
普通税	町民税	個人分	2.1	5.6	12.1	17.1	13.4	12.7	11.7	13.6	10.8	11.6	12.1	12.4	12.0	12.5	9.0	9.0	10.0	
		法人分	1.3	1.5	2.6	6.4	4.5	3.8	3.6	3.3	4.0	4.0	4.2	4.7	3.9	4.4	2.6	2.5	2.9	
		小 計	3.4	7.1	14.7	23.5	18.0	16.6	15.3	16.9	14.8	15.6	16.3	17.1	15.9	16.9	11.6	11.5	12.9	
	法定普通税	蚕纂税	純固定資産税	90.3	84.7	73.7	63.3	76.6	78.5	77.7	74.6	76.6	75.9	76.0	76.0	77.9	77.0	83.5	83.6	82.0
			交・納付金	1.4	2.5	3.0	3.6	0.9	0.7	0.7	0.7	0.8	0.8	0.8	0.8	0.9	0.8	0.7	0.7	0.7
			小 計	91.7	87.2	76.7	66.9	77.5	79.5	78.4	75.3	77.4	76.7	76.8	76.8	78.8	77.8	84.2	84.3	82.7
		軽自動車税	0.6	0.6	0.8	0.9	0.8	0.7	0.7	0.7	0.8	0.8	0.9	1.0	1.0	1.1	0.9	0.9	1.0	
		町たばこ消費税	3.0	3.5	4.5	4.9	3.3	3.8	4.5	5.9	6.0	5.7	5.2	4.1	3.3	3.3	2.7	2.7	2.8	
		電力ガス税	1.1	1.1	2.3	3.1														
		その他の税	0.3	0.3	1.0	0.7	0.4	0.2	0.3	0.3	0.2	0.3		0.1	0.1					
		計	100.0	99.8	100.0	100.0	4.5	4.2	5.5	6.9	7.0	6.8	6.1	5.2	99.1	99.1	99.4	99.4	99.4	
		法定外普通税																		
		計	100.0	99.8	100.0	100.0	100.0	100.0	99.2	99.1	99.2	99.1	99.2	99.1	99.1	99.1	99.4	99.4	99.4	
	目 的 税		0.2					0.8	0.9	0.8	0.9	0.8	0.9	0.9	0.9	0.6	0.6	0.6		
	旧法による税																			
合 計																				
徴収率(現年課税分)																				

6. 町税の推移

(単位:千円、%)

区 分			指 数(45=100)																	
			昭45	50	55	60	平2	7	8	9	10	11	12	13	14	15	16	17	18	
普通税	町民税	個人分	100.0	273.3	656.2	1076.6	1,257.8	1527.5	1,388.6	1,613.0	1,221.5	1282.3	1281.3	1,287.1	1,183.2	1,179.9	1,056.5	1,017.4	1,082.6	
		法人分	100.0	121.6	225.6	634.6	680.5	718.8	687.5	621.3	705.8	703.8	695.2	758.1	611.3	651.3	486.4	447.0	503.2	
		小計	100.0	214.4	489.1	905.1	1,033.8	1213.6	1,116.5	1,228.2	1021.4	1,057.8	1,053.8	1,081.8	961.3	974.8	835.2	796.1	857.7	
	法定普通税	蚕纂税																		
		純固定資産税	100.0	96.3	93.7	93.4	168.1	220.2	216.3	207.3	202.5	196.3	187.6	183.3	179.0	170.0	230.0	222.0	208.7	
		交・納付金	100.0	181.9	247.9	344.6	131.0	135.8	135.7	135.7	135.7	135.7	135.7	136.1	136.1	113.7	118.9	122.9	125.0	
		小計	100.0	97.6	96.0	97.6	167.5	218.9	215.1	206.2	201.5	195.4	186.8	182.6	178.3	169.1	228.4	220.6	207.4	
		軽自動車税	100.0	102.3	167.7	226.1	268.5	307.4	316.2	325.2	333.9	345.5	354.3	371.9	376.6	385.7	391.8	399.0	401.2	
		町たばこ消費税	100.0	119.5	171.5	217.2	220.8	277.0	379.5	498.4	479.7	443.6	385.2	299.4	224.2	217.9	224.0	219.5	214.9	
		電力ガス税	100.0	98.9	238.4	375.4														
	その他の税	100.0	134.6	487.1	383.7	370.8	257.8	264.6	236.9	165.5	257.4	38.2	85.4	70.0	49.9	19.1				
	計	100.0	102.4	114.7	133.1	198.2	253.1	249.4	248.7	236.5	231.4	221.2	215.9	205.6	197.4	247.1	238.4	228.4		
	法定外普通税																			
	計	100.0	102.4	114.7	133.1	198.2	253.1	249.4	248.7	236.5	231.4	221.2	215.9	205.6	197.4	247.1	238.4	228.4		
目 的 税																				
旧法による税																				
合 計	100.0	102.6	114.7	133.1	198.2	253.1	251.4	250.9	238.5	233.4	222.9	217.8	207.4	199.2	248.6	239.9	229.8			
徴収率(現年課税分)																				

(資料:財政状況調査)

7. 目的別普通建設事業費の推移

区 分	昭和45	50	55	60	平成2	7	8	9	10	11	12	13	14	15	16	17	18	
総務費	40,904	89,386	13,911	17,590	32,005	101,392	97,573	141,179	89,361	104,144	73,639	173,679	111,474	71,186	88,622	202,905	234,534	
民生費	社会福祉費													1,512			66,294	
	老人福祉費						72,926	2,995	4,257	92,181	44,384		16,084	22,788			4,932	
	児童福祉費						2,671	3,552	683	5,969			1,259	2,646		1,698		
	計	1,890	500	7,332	48,347	26,408	618,656	75,597	6,547	4,940	98,150	44,384		17,343	26,946		1,698	71,226
衛生費	保健衛生費						20,217	11,160	3,104	10,055			1,200		600		2,730	
	清掃費							14,795	37,127	38,001	14,622	41,892	35,297	27,086	25,378	31,108	30,125	
	計	50	160		475	1,118	165,660	20,217	25,955	40,231	48,056	14,622	41,892	36,497	27,086	25,978	31,108	32,855
農林水産業費	農業費	110,348	138,227	268,575	160,607	261,708	70,632	103,232	205,937	137,318	13,796	4,000	36,986	5,093	73,544	11,523	10,987	16,882
	林業費	34,083	82,920	100,425	136,961	122,781	134,165	89,074	154,786	113,171	171,139	129,722	141,050	110,178	87,886	14,270	16,392	4,454
	畜産業費									1,992		2,113						
	農地費							67,041	95,301	126,833	101,301	57,985	39,927	8,198	6,478	1,603	18,824	35,669
	水産業費							27,360		1,106	2,537	1,475	1,890	4,452	32,152			
	計	144,431	221,147	369,000	297,568	384,489	204,797	286,707	456,024	380,620	288,773	195,295	219,853	127,921	200,060	27,396	46,203	57,005
商工費	14,308	1,768	18,271	8,953	62,189	33,214	72,351	511,094	566,401	290,107	13,101	95,772	46,571		9,892	3,186	23,911	
土木費	土木管理費														2,394			
	道路橋梁費	51,909	94,582	330,536	269,216	476,832	407,517	356,622	255,407	232,252	222,411	173,753	90,263	142,972	123,350	65,330	80,752	128,169
	河川費	225		730					4,683	10,951	18,599	39,334						4,587
	住宅費	46,115		78,335	9,746	85,056	2,239	1,966							4,601	71,055	61,427	9,159
	計	98,249	94,582	409,601	279,062	561,888	409,756	358,588	260,090	243,203	241,010	213,087	90,263	142,972	127,951	138,779	142,179	141,915
消防費	2,554	1,833	12,280	16,807	17,840	20,129	26,009	28,218	34,644	40,352	4,319	14,861	19,145	13,075	175	19,818	20,508	
教育費	小学校費	3,749	2,600	8,148	11,119	353,229	2,227	16,568	154,144	45,002	76,962	735,524	365,602	259,981		10,182	4,263	9,274
	中学校費	3,634	174,124	8,794	28,655	4,436	464	4,173	21,382	10,825	7,609	1,197	8,484	8,106		16,598	34,196	597,617
	社会教育費	15,830	12,104	21,694	35,394	185,560	13,371	12,120	5,105					1,130				5,858
	教育総務費							4,584	100		4,856		4,568	2,268	8,138	138,962	22,455	5,555
	保健体育費							257		8,104	252,112	65,766	110,439		357		609	1,000
	計	23,213	188,828	38,636	75,168	543,225	16,062	37,702	180,731	63,931	341,539	802,487	489,093	271,485	8,495	165,742	61,523	619,304
諸支出金	7,676	13,074	14,297	67														
合計	333,275	611,278	883,328	744,037	1,629,162	1,569,666	974,744	1,609,838	1,422,851	1,452,131	1,360,934	1,125,413	773,408	474,799	456,584	508,620	1,201,258	

7. 目的別普通経

区 分	構 成 比																	
	昭45	50	55	60	平2	7	8	9	10	11	12	13	14	15	16	17	18	
総 務 費	12.3	14.6	1.6	2.4	2.0	6.5	10.0	8.8	6.3	7.2	5.4	15.5	14.4	15.0	19.4	39.9	19.5	
民生費	社会福祉費													0.3			5.5	
	老人福祉費						7.5	0.2	0.3	6.3	3.3		2.1	4.8			0.4	
	児童福祉費						0.2	0.2		0.4			0.2	0.5		0.3		
	計	0.6	0.1	0.6	6.5	1.6	39.4	7.7	0.4	0.3	6.7	3.3		2.3	5.6		0.3	5.9
衛生費	保健衛生費												0.1		0.1		0.2	
	清 掃 費												4.6	5.7	5.6	6.1	2.5	
	計	-	-		0.1	0.1	10.6	2.1	1.6	2.8	3.3	1.1	3.7	4.7	5.7	5.7	6.1	2.7
農林水産業費	農 業 費	33.1	22.6	30.4	21.6	16.1	4.5	10.6	12.8	9.7	0.9	0.3	3.3	0.7	15.5	2.5	2.2	1.4
	林 業 費	10.2	13.6	11.4	18.4	7.5	8.5	9.1	9.6	8.0	11.8	9.5	12.5	14.2	18.5	3.1	3.2	0.4
	畜産業費									0.1		0.1						
	農 地 費							6.9	5.9	8.9	7.0	4.3	3.5	1.1	1.4	0.4	3.7	3.0
	水産業費							2.8		0.1	0.2	0.1	0.2	0.6	6.8			
	計	43.3	36.2	41.8	40.4	23.6	13.0	29.4	28.3	26.8	19.9	14.3	19.5	16.6	42.2	6.0	9.1	4.8
商 工 費	4.3	0.3	2.0	1.2	3.8	2.1	7.4	31.7	39.8	20	1	8.5	6.0		2.2	0.6	2.0	
土木費	土木管理費														0.5			
	道路橋梁費	15.6	15.5	37.4	36.2	29.3	26.0	36.6	15.9	16.3	15.3	12.7	8.0	18.5	26.0	14.3	15.9	10.7
	河 川 費	0.1		0.1					0.3	0.8	1.3	2.9						0.4
	住 宅 費	13.8		8.9	1.3	5.2	0.1	0.2							1.0	15.6	12.1	0.8
	計	29.5	15.5	46.4	37.5	34.5	26.1	36.8	16.2	17.1	16.6	15.6	8.0	18.5	27.0	30.4	28.0	11.9
消 防 費	0.8	0.3	1.4	2.2	1.1	1.3	2.7	1.8	2.4	2.8	0.3	1.3	2.5	2.7	0.1	3.9	1.7	
教育費	小学校費	1.1	0.4	0.9	1.5	21.7	0.1	1.7	9.6	3.2	5.3	54.0	32.5	33.6		2.2	0.9	0.8
	中学校費	1.1	28.5	1.0	3.8	0.3	-	0.4	1.3	0.7	0.5	0.1	0.8	1.0		3.6	6.7	49.7
	社会教育費	4.7	2.0	2.5	4.8	11.4	0.9	1.3	0.3					0.1				0.5
	教育総務費							0.5			0.3		0.4	0.3	1.7	30.4	4.4	0.4
	保健体育費									0.6	17.4	4.9	9.8		0.1		0.1	0.1
	計	6.9	30.9	4.4	10.1	33.3	1.0	3.9	11.2	4.5	23.5	59.0	43.5	35.0	1.8	36.2	12.1	51.5
諸 支 出 金	2.3	2.1	1.6	-														
合 計	100.0	100.0	100.0	100.0	100.0	100.0	100.0	100.0	100.0	100.0	100.0	100.0	100.0	100.0	100.0	100.0	100.0	

7. 目的別普通経

(単位:千円、%)

区 分	指 数 (45=100)																
	昭45	50	55	60	平2	7	8	9	10	11	12	13	14	15	16	17	18
総 務 費	100.0	218.4	34.0	43.0	78.2	247.9	238.5	345.1	218.5	254.6	180.0	424.6	272.5	174.0	216.7	496.1	573.4
民生費	社会福祉費																
	老人福祉費																
	児童福祉費																
	計	100.0	26.4	387.9	2,558.0	1,397.2	32,733.1	3,999.8	346.4	261.4	5,193.1	2,348.4		917.6	1,425.7		89.8
衛生費	保健衛生費																
	清 掃 費																
	計	100.0	320.0		950.0	2,236.0	331,320.0	40,434.0	51,910.0	80,462.0	96,112.0	29,244.0	83,784.0	72,994.0	54,172.0	51,956.0	62,216.0
農林水産業費	農 業 費	100.0	125.3	243.4	145.5	237.2	64.0										
	林 業 費	100.0	243.3	294.6	401.8	360.2	394.6										
	畜産業費																
	農 地 費																
	水産業費																
	計	100.0	153.1	255.5	206.0	266.2		198.5	315.7	263.5	199.9	135.2	152.2	88.6	138.5	19.0	32.0
商 工 費	100.0	12.4	128.0	62.6	434.6	232.1	505.7	3,572.1	3,958.6	2,027.6	91.6	669.4	325.5		69.1	22.3	167.1
土木費	土木管理費																
	道路橋梁費	100.0	182.2	636.8	518.9	919.0	785.1										
	河 川 費	100.0		324.4													
	住 宅 費	100.0		170.0	21.1	184.4	4.9										
	計	100.0	96.3	416.9	284.0	571.9	417.1	365.0	264.7	247.5	245.3	216.9	91.9	145.5	130.2	141.3	144.7
消 防 費	100.0	71.8	480.8	658.1	698.5	788.11											
教育費	小学校費	100.0	69.4	217.3	296.6	9,422.0	59.4										
	中学校費	100.0	4,791.5	242.0	788.5	122.1	12.8										
	社会教育費	100.0	76.5	137.0	223.6	1,172.2	84.5										
	教育総務費																
	保健体育費																
	計	100.0	813.5	166.4	323.8	2,340.2	69.2	162.4	778.6	275.4	1,471.3	3,457.1	2,107.0	1,169.5	36.6	714.0	265.0
諸 支 出 金	100.0	1,704.6	186.3	0.9													
合 計	100.0	183.4	265.0	223.3	488.3	471.0	292.5	483.0	426.9	435.7	408.4	337.7	232.1	142.5	137.0	152.6	360.4

(資料:財政状況調査)

8. 会計別決算額の推移

区 分		45年		50年		55年		60年		平成2年		7年度		8年度		9年度		10年度	
		決算額	指数	決算額	指数	決算額	指数	決算額	指数	決算額	指数	決算額	指数	決算額	指数	決算額	指数	決算額	指数
一 般 会 計	歳入	909,440	100.0	1,751,505	192.6	2,870,119	315.6	3,013,316	331.3	4,831,389	531.2	5,378,052	591.4	4,896,021	538.4	5,669,896	623.4	5,406,000	594.4
	歳出	950,595	100.0	1,742,459	183.3	2,811,099	295.7	2,974,727	312.9	4,812,615	506.3	5,333,585	561.1	4,828,035	507.9	5,618,777	591.1	5,324,539	560.1
	差引	△41,155		9,046		59,020		38,589		18,774		44,467		67,986		51,119		81,461	
国 保 事 業 会 計	歳入	83,034	100.0	213,066	256.6	345,544	416.1	439,619	529.4	459,433	553.3	507,709	611.4	478,528	576.3	484,460	583.4	466,314	561.6
	歳出	79,902	100.0	211,526	264.7	317,901	398.0	435,190	545.0	412,577	516.3	502,609	629.0	437,650	547.7	452,322	566.1	410,712	514.0
	差引	3,132		1,540		27,643		4,429		46,856		5,100		40,878		32,138		55,602	
国 保 施 設 会 計	歳入	26,027	100.0	19,497	75.0	37,883	146.6	237,504	912.5	349,821	1,344.1	407,575	1,566.0	437,193	1,679.8	436,493	1,677.1	451,219	1,733.7
	歳出	35,557	100.0	43,160	121.4	42,713	120.1	237,504	668.0	337,207	948.4	392,832	1,104.8	424,396	1,193.6	436,493	1,227.6	451,219	1,269.0
	差引	△9,530		△23,663		△4,830		0		12,614		14,743		12,797		0		0	
老 人 保 健 会 計	歳入							287,829		434,233		690,990		709,756		722,008		730,826	
	歳出							287,818		421,079		690,990		709,756		697,005		727,526	
	差引							11		13,154		0		0		25,003		3,300	
介 護 保 険 事 業 会 計	歳入																		
	歳出																		
	差引																		
介 護 老 人 保 健 施 設 会 計 (11年まで老人保健施設会 計)	歳入									212,490		209,609		201,327		210,294		209,795	
	歳出									212,490		209,609		201,327		210,294		209,795	
	差引									0		0		0		0		0	
訪 問 看 護 ス テ ー シ ョ ン 会 計	歳入																		
	歳出																		
	差引																		
地 域 包 括 支 援 セ ン タ ー 会 計	歳入																		
	歳出																		
	差引																		
簡 易 水 道 会 計	歳入	24,821	100.0	45,850	184.7	224,767	905.5	83,240	335.6	142,314	573.4	340,128	1,370.3	316,432	1,274.9	275,403	1,109.6	325,793	1,312.6
	歳出	27,155	100.0	45,399	167.8	226,249	836.3	78,706	290.9	138,746	511.7	339,656	1,250.8	314,484	1,158.1	272,902	1,005.0	321,930	1,185.5
	差引	△2,334		451		△1,482		4,534		3,568		472		1,948		2,501		3,963	
観 光 施 設 事 業 会 計	歳入									114,096		62,863		66,987		179,281		51,707	
	歳出									114,096		62,863		66,987		179,281		51,707	
	差引									0		0		0		0		0	
交 流 施 設 会 計	歳入											1,544,191		357,843		360,143		112,449	
	歳出											1,544,155		357,843		360,143		112,449	
	差引											36		0		0		0	
集 落 排 水 施 設 会 計 (14年まで集落排水事業会 計)	歳入											89,332		310,629		776,526		499,445	
	歳出											88,869		292,216		771,000		493,533	
	差引											463		18,413		5,526		5,912	
朝 日 財 産 区 会 計	歳入	648	100.0	2,476	382.1	14,910	229.9	503	77.6	226	34.9	7,332	1,131.5	5,430	838.0	5,174	798.5	8,044	1,241.4
	歳出	106	100.0	465	438.7	330	311.3	239	222.6	226	213.2	1,985	1,872.6	326	307.5	683	644.3	2,197	2,072.6
	差引	542		2,011		1,160		264		0		5,347		5,104		4,491		5,847	
農 業 機 械 会 計	歳入	6,256	100.0																
	歳出	4,819	100.0																
	差引	1,437																	
索 道 事 業 会 計	歳入			8,161		65,531		89,463											
	歳出			7,990		77,241		89,626											
	差引			171		△11,710		△163											
保 養 セ ン タ ー 会 計	歳入			10,437		40,053		12,432											
	歳出			29,028		44,140		12,432											
	差引			△18,591		△4,087		0											
合 計	歳入	1,050,226	100.0	2,050,992	195.3	3,585,387	341.4	4,163,906	396.5	6,544,002	623.11.0	9,237,781	879.6	7,780,146	740.8	9,119,678	868.4	8,261,592	786.6
	歳出	1,098,134	100.0	2,080,027	189.4	3,519,673	320.5	4,116,242	374.8	6,449,036	587.3	9,167,153	834.8	7,633,020	695.1	8,998,900	819.5	8,105,607	738.1
	差引	△47,908		△29,035		65,714		47,664		94,966		70,628		147,126		120,778		155,985	

8. 会計別決算額の推移

(単位：千円)

区 分	11年度		12年度		13年度		14年度		15年度		16年度		17年度		18年度		
	決算額	指数	決算額	指数	決算額	指数	決算額	指数	決算額	指数	決算額	指数	決算額	指数	決算額	指数	
一 般 会 計	歳入	5,664,362	622.8	6,176,320	679.1	5,498,980	604.7	4,700,634	516.9	4,249,813	467.3	4,357,205	479.1	4,299,322	472.7	4,771,792	524.7
	歳出	5,599,121	589.0	6,115,417	643.3	5,246,589	551.9	4,655,918	489.8	4,211,088	443.0	4,303,523	452.7	4,190,950	440.9	4,684,264	492.8
	差引	65,241		60,903		252,391		44,716		38,725		53,682		108,372		87,528	
国 保 事 業 会 計	歳入	464,431	559.3	457,017	550.4	507,850	611.6	482,961	581.6	486,737	586.2	499,088	601.1	556,790	670.6	549,626	661.9
	歳出	397,380	497.3	418,312	523.5	479,457	600.1	450,523	563.8	458,696	574.1	477,375	597.5	518,689	649.2	521,396	652.5
	差引	67,051		38,705		28,393		32,438		28,041		21,713		38,101		28,230	
国 保 施 設 会 計	歳入	414,374	1,592.1	380,782	1,463.0	388,102	1,491.2	385,747	1482.1	338,259	1299.6	650,564	2499.6	675,649	2596.0	323,854	1244.3
	歳出	414,374	1,165.4	380,782	1,070.9	388,102	1,091.5	385,747	1084.9	338,259	951.3	650,564	1829.6	672,357	1890.9	323,154	908.8
	差引	0		0		0		0		0		0		3,292		700	
老 人 保 健 会 計	歳入	791,907		753,035		743,193		738,229		766,892		741,067		737,102		748,047	
	歳出	791,827		745,897		732,731		730,753		766,892		741,067		737,102		748,047	
	差引	80		7,138		10,462		7,476		0		0		0		0	
介 護 保 険 事 業 会 計	歳入			292,423		335,508		370,667		409,615		458,218		464,595		474,248	
	歳出			286,011		335,407		370,254		396,330		436,390		446,532		437,832	
	差引			6,412		101		413		13,285		21,828		18,063		36,416	
介 護 老 人 保 健 施 設 会 計 (11年まで老人保健施設会 計)	歳入	211,808		215,704		238,222		279,162		220,775		228,423		240,021		292,818	
	歳出	211,808		215,704		238,222		279,162		217,028		228,423		240,021		292,818	
	差引	0		0		0		0		3,747		0		0		0	
訪 問 看 護 ス テ ー シ ョ ン 会 計	歳入													14,851		19,792	
	歳出													14,851		19,792	
	差引							0		0		0		0		0	
地 域 包 括 支 援 セ ン タ ー 会 計	歳入															8,611	
	歳出															8,611	
	差引															0	
簡 易 水 道 会 計	歳入	368,167	1,483.3	163,711	659.6	246,877	994.6	262,118	1056.0	212,978	858.1	148,752	599.3	277,445	1117.8	265,080	1068.0
	歳出	363,617	1,339.0	163,577	602.4	244,869	901.7	261,530	963.1	212,812	783.7	144,311	531.4	275,280	1013.7	264,675	974.7
	差引	4,550		134		2,008		588		166		4,441		2,165		405	
観 光 施 設 事 業 会 計	歳入	50,066		25,643		46,754		35,321		23,968		37,668		52,723		29,676	
	歳出	50,066		25,643		46,754		35,321		23,968		37,668		52,723		29,676	
	差引	0		0		0		0		0		0		0		0	
交 流 施 設 会 計	歳入	121,685		128,421		171,138		108,441		118,922		98,542		106,318		99,420	
	歳出	121,685		128,421		171,138		108,441		118,922		98,542		106,318		99,420	
	差引	0		0		0		0		0		0		0		0	
集 落 排 水 施 設 会 計 (14年まで集落排水事業会 計)	歳入	604,090		663,111		780,892		768,581		790,866		605,276		845,856		799,394	
	歳出	598,714		651,250		771,888		762,420		786,545		596,964		835,839		797,488	
	差引	5,376		11,861		9,004		6,161		4,321		8,312		10,017		1,906	
朝 日 財 産 区 会 計	歳入	5,915	912.8	5,566	859.0	9,034	1,394.1	6,782	1046.6	6,471	998.6	10,003	1543.7	7,742	1194.8	7,555	1165.9
	歳出	414	390.6	403	380.2	2,310	2,179.2	370	349.1	426	401.9	2,321	2189.6	248	234.0	357	336.8
	差引	5,501		5,163		6,724		6,412		6,045		7,682		7,494		7,198	
農 業 機 械 会 計	歳入																
	歳出																
	差引																
索 道 事 業 会 計	歳入																
	歳出																
	差引							0		0		0		0		0	
保 養 セ ン タ ー 会 計	歳入																
	歳出																
	差引							0		0		0		0		0	
合 計	歳入	8,696,805	828.1	9,261,733	881.9	8,966,550	853.8	8,138,643	774.9	7,625,296	726.1	7,834,806	746	8,278,414	788.3	8,389,913	798.9
	歳出	8,549,006	778.5	9,131,417	831.5	8,657,467	788.4	8,040,439	732.2	7,530,966	685.8	7,717,148	702.8	8,090,910	736.8	8,227,530	749.2
	差引	147,799		130,316		309,083		98,204		94,330		117,658		187,504		162,383	

第13章 集落と生活

第1節 町民所得

1. 所得関連指標の推移

年次	区分	市町村内総生産	市町村民分配所得	市町村民家計所得	一人当たり分配所得	一人当たり家計所得	1km ² 当たり純生産	就業者一人当たり純生産	人口
昭和50		6,634百万円	6,175百万円	6,762百万円	795千円	871千円	8,881千円	1,501千円	7,759
55		9,455	7,297	8,326	1,003	1,145	12,655	2,225	7,271
60		10,595	10,607	12,112	1,576	1,799	14,181	2,536	6,731
平成2		22,167	14,793	14,883	2,398	2,412	22,064	4,496	6,170
7		21,185	13,652	15,814	2,352	2,725	-	4,909	5,804
8		24,266	13,173	15,647	2,228	2,647	-	5,395	5,912
9		21,202	13,622	16,233	2,322	2,767	-	-	5,867
10		22,377	13,382	15,730	2,312	2,717	-	-	5,789
11		23,446	14,320	16,277	2,430	2,557	-	-	5,684
12		22,274	13,488	15,914	2,402	2,407	-	-	5,557
13		24,869	13,892	15,009	2,230	2,286	-	-	5,545
14		21,447	13,100	13,732	2,263	2,353	-	-	5,493
15		21,539	11,377	12,307	2,210	2,387	-	-	5,443
16		20,842	11,858	12,500	2,221	2,341	-	-	5,339

(資料：市町村民所得推計)

2. 町内総生産の推移

年次	区分	総額	第1次産業	第一次			第二次			第三次						1 政府サービス生産者	3 対家計民間非営利サービス生産			(控除) 帰属利子		
				(1) 農業	(2) 林業	(3) 水産業	(4) 鉱業	(5) 製造業	(6) 建設業	(7) 電気・ガス水道業	(8) 卸売・小売業	(9) 金融保険業	(10) 不動産業	(11) 運輸通信業	(12) サービス業		(1) 電気ガス水道業	(2) サービス業	(3) 公務		サービス業	
昭和50		6,634	1,191	800	343	48	50	156	1,677	760	472	134	249	341	773	948	7	452	488	-	-	123
55		9,455	1,122	719	335	68	139	790	2,299	1,918	657	155	468	363	367	1,363	20	219	1,123	-	-	189
60		10,595	1,356	650	634	72	345	1,156	3,051	233	844	168	987	519	737	1,466	-	-	-	0	-	268
平成2		22,167	1,939	740	1,130	69	37	1,759	6,669	4,995	1,375	279	883	810	1,786	2,170	-	-	-	15	-	549
7		21,185	626	451	95	81	38	1,818	6,759	4,879	988	243	1,431	730	1,492	2,560	-	-	-	35	-	415
8		24,266	757	526	135	95	163	2,225	5,043	8,160	1,073	133	1,298	1,298	2,153	2,390	-	-	-	40	-	468
9		21,202	1,424	455	861	109	110	2,109	5,276	4,490	982	124	1,279	1,319	2,185	2,408	-	-	-	44	-	549
10		22,377	1,127	401	627	99	172	2,025	5,773	5,522	962	165	1,324	1,295	1,915	2,422	-	-	-	58	-	382
11		23,736	697	464	218	16	59	1,840	4,685	7,314	945	317	1,454	479	2,474	3,522	-	-	-	106	-	158
12		23,548	650	456	176	19	50	1,665	4,700	6,720	980	306	1,454	433	3,018	3,628	-	-	-	113	-	170
13		23,701	593	418	156	19	40	1,767	3,445	7,976	940	335	1,370	394	3,143	3,766	-	-	-	141	-	209
14		19,900	576	417	139	20	24	1,751	2,863	4,545	856	378	1,441	474	3,166	3,870	-	-	-	162	-	206
15		20,127	596	455	119	23	12	1,680	3,444	4,291	773	342	1,419	500	3,202	3,925	-	-	-	162	-	219
16		20,842	595	455	118	22	0	1,888	4,129	4,062	758	362	1,454	505	3,221	3,846	-	-	-	160	-	141

(資料：市町村民所得推計)

3. 分配所得の推移

年次	区分	市町村民所得	①雇用者所得			②財産所得	③企業所得			④一般政府消費者負担利子等					⑤民間法人企業所得(配当控除後)				
			賃金俸給	社会保障雇主負担	その他の雇主負担		一般政府	対家計民間非営利団体	家計	民間法人企業	公的企業	個人企業	農林水産業	その他の産業		持家			
昭和50		6,175	4,161	3,757	227	176	420	84	10	326	1,673	210	△3	1,467	886	484	96	80	258
55		7,297	4,734	4,171	296	266	877	180	16	680	1,964	314	53	1,595	740	688	167	278	390
60		10,607	8,412	7,420	518	474	774	△111	17	868	1,421	467	△199	1,154	596	259	299	-	488
平成2		14,793	9,464	8,310	668	486	1,452	△150	2	1,600	3,877	1,742	78	2,057	1,252	508	296	-	1,782
7		13,652	10,420	9,231	798	391	563	△260	△1	825	2,668	999	221	1,448	169	504	775	-	1,006
8		13,173	9,748	8,692	731	325	306	△296	△2	603	3,120	1,042	248	1,829	337	684	808	-	-
9		13,622	8,925	7,859	725	341	249	△304	△2	554	4,448	839	252	3,358	969	1,544	845	-	-
10		13,382	8,840	7,795	690	355	206	△311	△2	520	4,335	1,044	251	3,040	711	1,411	918	-	-
11		13,812	8,495	7,509	737	249	485	△345	3	826	4,832	1,578	289	2,964	254	2,103	607	-	-
12		13,347	8,435	7,469	722	243	451	△318	3	765	4,461	2,077	415	1,969	194	1,146	629	-	-
13		12,366	8,310	7,306	727	276	264	△307	1	570	3,792	1,749	611	1,433	190	632	611	-	-
14		12,430	8,112	7,112	705	295	208	△300	2	506	4,111	1,605	634	1,872	165	1,054	653	-	-
15		12,028	7,363	6,507	629	227	178	△304	2	480	4,487	1,353	544	2,590	193	1,744	653	-	-
16		11,858	7,093	6,298	587	209	167	△301	4	464	4,598	1,589	598	2,411	205	1,536	671	-	-

(資料：市町村民所得推計)

4. 家計所得の推移

(単位：百万円)

年次	区分	家計所得	1. 雇用者所得	2. 個人企業所得	3. 家計の財産所得	4. 消費者負担利子等	5. 社会保障給付	6. その他の経常移転(純)
昭和50		6,762	4,161	1,467	326	5	711	101
55		8,326	4,734	1,595	680	12	1,213	114
60		12,024	8,106	1,294	985	-	1,882	△244
平成2		14,883	9,464	2,057	1,600	-	2,247	△485
7		15,814	10,420	1,448	825	-	2,864	257
8		15,647	9,748	1,829	603	-	3,119	348
9		16,233	8,925	3,358	554	-	3,055	341
10		15,730	8,840	3,040	520	-	2,853	477
11		14,534	8,495	2,964	826	-	2,564	△317
12		13,378	8,435	1,969	765	-	2,530	△322
13		12,679	8,310	1,433	570	-	2,655	△290
14		12,924	8,112	1,872	506	-	2,688	△253
15		12,993	7,363	2,590	480	-	2,802	△241
16		12,500	7,093	2,411	464	-	2,776	△244

(資料：市町村民所得推計)

第2節 集 落

1 集落の概要

集落名	世 帯							人 口				土 地 (㎡)						農家戸数 (戸)		専業分類(戸) (販売農家)			経営耕地規模別経営体数 (経営体) (販売農家)					
	12年	17年		うち農家数			12年	17年		耕地面積 (㎡)			宅 地	山 林	原 野	その他	計	自給的農家	販売農家	専業	兼 業		0.3 未満	0.3 ~0.5	0.5 ~1.0	1.0 ~1.5	1.5 以上	
		17/12 (%)	12年	17年	17年の農家率	12年		12/7 (%)	田	畑	計	兼業主									兼業主							
塩 沢	31	30	96.8	21	19	90.5	63.3	93	84	90.3	93,576	40,086	133,662	32,871	2,078,432	541,236	503,754	3,289,955	4	15	3	-	12	-	8	6	1	-
十 島	6	7	116.7	5	6	120.0	85.7	13	16	123.1	41,929	20,305	62,234	5,258	210,243	109,131	399,139	786,005	1	5	2	-	3	-	2	3	-	-
寄 岩	10	12	120.0	7	5	71.4	41.7	42	39	92.9	35,827	13,963	49,790	11,652	487,149	178,624	561,795	1,289,010	2	3	-	-	3	-	1	1	1	-
蒲 生	94	90	95.7	63	62	98.4	68.9	252	222	88.1	315,088	428,949	744,037	67,109	863,015	815,633	587,440	3,077,234	33	29	5	3	21	-	15	9	1	4
八 木 沢	28	28	100.0	16	15	93.8	53.6	63	61	96.8	91,959	75,604	167,563	18,697	137,389	51,186	65,385	440,220	8	7	1	-	6	-	3	4	-	-
叶 津	55	50	90.9	31	28	90.3	56.0	158	123	77.8	219,980	73,265	293,245	41,189	790,852	380,548	662,392	2,168,226	9	19	5	2	12	-	5	9	2	3
只 見	485	469	96.7	82	73	89.0	15.6	1,278	1,216	95.1	494,252	202,294	696,546	314,286	933,397	561,463	1,346,442	3,852,134	49	24	5	1	18	-	4	14	3	3
宮 淵	39	25	64.1	9	6	66.7	24.0	61	47	77.0									1	5	-	-	5	-	5	-	-	-
石 伏	-	-	-	-	-	-	-	-	-	-	29,667	16,133	45,800	29,300	3,143,656	187,629	986,333	4,392,718	-	-	-	-	-	-	-	-	-	-
館ノ川	44	51	115.9	4	5	125.0	9.8	109	105	96.3	27,885	60,809	88,694	33,021	107,501	61,416	219,769	510,401	4	1	-	-	1	-	1	-	-	-
黒 沢	17	16	94.1	10	12	120.0	75.0	51	50	98.0	73,221	18,064	91,285	13,929	519,699	234,950	251,915	1,111,778	4	8	3	-	5	-	1	7	-	-
計	836	778	93.1	248	231	93.1	29.7	2,120	1,963	92.6	1,423,384	949,472	2,372,856	567,312	9,271,333	3,121,816	5,584,364	20,917,681	115	116	24	6	86	0	45	53	8	10
													0															
黒谷入	41	41	100.0	30	19	63.3	46.3	115	102	88.7	169,801	61,418	231,219	28,496	154,064	392,744	160,721	967,244	10	9	3	1	5	-	1	7	-	1
黒 谷	170	175	102.9	69	62	89.9	35.4	507	487	96.1	494,105	180,396	674,501	125,479	17,202,564	188,299	3,547,471	21,738,314	30	32	9	3	20	-	11	15	2	4
上福井	81	82	101.2	28	22	78.6	26.8	223	205	91.9	178,161	51,040	229,201	47,494	782,118	240,549	126,711	1,426,073	5	17	7	2	8	-	6	6	4	1
下福井	55	56	101.8	31	34	109.7	60.7	183	188	102.7	302,046	93,463	395,509	48,461	850,275	23,983	1,076,242	2,394,470	10	24	2	1	21	-	7	10	5	2
小 川	87	89	102.3	47	49	104.3	55.1	271	266	98.2	282,528	137,986	420,514	72,602	4,951,410	158,621	2,106,255	7,709,402	23	26	3	4	19	-	10	12	1	3
榎 戸	50	50	100.0	29	33	113.8	66.0	143	143	100.0	206,972	47,321	254,293	36,250	3,332,464	105,139	1,758,355	5,486,501	14	19	6	-	13	-	7	11	-	1
荒 島	9	9	100.0	7	7	100.0	77.8	30	28	93.3	52,554	7,070	59,624	13,578	167,126	41,965	625,969	908,262	2	5	1	1	3	-	1	4	-	-
熊 倉	25	25	100.0	20	20	100.0	80.0	99	82	82.8	163,237	75,345	238,582	17,082	286,423	20,762	716,984	1,279,833	5	15	1	-	14	-	1	9	2	3
亀 岡	22	22	100.0	17	16	94.1	72.7	69	68	98.6	196,483	52,174	248,657	22,432	267,485	68,207	706,528	1,313,309	2	14	5	1	8	-	3	3	5	3
深 沢	10	9	90.0	5	6	120.0	66.7	26	22	84.6	34,257	34,266	68,523	23,140	2,870,484	40,181	279,908	3,282,236	2	4	2	-	2	-	2	1	-	1
長 浜	73	72	98.6	33	31	93.9	43.1	247	280	113.4	265,020	106,279	371,299	111,697	3,156,934	144,963	604,182	4,389,075	9	22	4	-	18	-	4	10	4	4
計	623	630	101.1	316	299	94.6	47.5	1,913	1,871	97.8	2,345,164	846,758	3,191,922	546,711	34,021,347	1,425,413	11,709,326	50,894,719	112	187	43	13	131	0	53	88	23	23
													0															
小 林	133	131	98.5	42	45	107.1	34.4	358	341	95.3	207,011	74,857	281,868	85,871	2,664,865	42,194	1,212,554	4,287,352	17	28	6	2	20	-	12	15	1	-
梁 取	65	64	98.5	43	39	90.7	60.9	210	200	95.2	558,608	76,501	635,109	56,565	4,159,526	47,484	611,714	5,510,398	4	35	9	4	22	-	5	7	10	13
大 倉	119	116	97.5	49	37	75.5	31.9	376	361	96.0	289,085	180,772	469,857	86,993	3,628,200	187,214	548,911	4,921,175	10	27	8	4	15	-	3	13	6	5
二軒在家	38	39	102.6	15	19	126.7	48.7	106	103	97.2	197,205	76,879	274,084	42,020	1,131,804	132,915	458,343	2,039,166	7	12	4	-	8	1	3	3	3	3
塩ノ岐	44	44	100.0	34	33	97.1	75.0	122	114	93.4	265,196	95,782	360,978	44,354	2,438,809	1,526,870	1,206,586	5,577,597	10	23	7	2	14	-	4	7	3	8
坂 田	51	52	102.0	43	38	88.4	73.1	170	167	98.2	280,275	162,333	442,608	40,440	2,557,774	242,189	504,562	3,787,573	7	31	11	2	18	-	4	17	8	2
布 沢	63	61	96.8	41	39	95.1	63.9	182	165	90.7	403,905	121,036	524,941	53,079	8,666,359	721,299	2,331,345	12,297,023	9	30	9	5	16	-	10	10	6	4
計	513	507	98.8	267	250	93.6	49.3	1,524	1,451	95.2	2,201,285	788,160	2,989,445	409,322	25,247,337	2,900,165	6,874,015	38,420,284	64	186	54	19	113	1	41	72	37	35
合 計	1,972	1,915	97.6	831	780	93.9	40.7	5,557	5,285	95.1	5,969,833	2,584,390	8,554,223	1,523,345	68,540,017	7,447,394	24,167,705	110,232,684	291	489	121	38	330	1	139	213	68	68

(資料：2005農林業センサス)

(資料：国勢調査)

(資料：固定資産税概要調書)

	兼業従事者(販売農家)					経営耕地(a)(総農家)				肉用牛		
	総数	やとわれ兼業				自営兼業	田	畑	樹園地	計	飼育戸数	飼育頭数
	人数A	常勤		人夫日雇等								
		人員	比率	人員	比率							
塩沢	23	18	78.3	2	8.7	3	686	103	-	789	-	-
十島	4	2	50.0	-	-	2	284	51	-	335	-	-
寄岩	7	6	85.7	1	14.3	-	264	18	-	282	-	-
蒲生	34	23	67.6	9	26.5	3	2091	169	-	2260	-	-
八木沢	14	13	92.9	1	7.1	-	294	67	-	361	-	-
叶津	24	20	83.3	3	12.5	1	2325	152	300	2777	-	-
只見	33	26	78.8	6	18.2	6	2563	301	-	2864	-	-
宮淵	6	4	66.7	2	33.3	-	137	39	-	176	-	-
石伏	-	-	-	-	-	-	-	-	-	0	-	-
館ノ川	2	2	100.0	-	-	-	25	16	-	41	-	-
黒沢	9	8	88.9	1	11.1	-	431	46	5	482	-	-
計	156	122	78.2	25	16.0	15	9100	962	305	10367	0	0
黒谷入	13	8	61.5	5	38.5	3	1177	46	-	1223	-	-
黒谷	46	31	67.4	8	17.4	10	3500	246	-	3746	-	-
上福井	17	14	82.4	3	17.6	-	3684	191	-	3875	-	-
下福井	39	32	82.1	5	12.8	2	2801	405	-	3206	-	-
小川	53	43	81.1	10	18.9	-	1888	252	8	2148	-	-
櫛戸	22	15	68.2	7	31.8	-	1003	282	-	1285	-	-
荒島	8	5	62.5	3	37.5	-	280	24	-	304	-	-
熊倉	28	24	85.7	4	14.3	-	1321	354	-	1675	-	-
亀岡	20	16	80.0	2	10.0	2	1354	197	-	1551	-	-
深沢	4	4	100.0	-	-	-	225	96	10	331	-	-
長浜	34	29	85.3	1	2.9	4	1846	397	-	2243	1	1
計	284	221	77.8	48	16.9	21	19079	2490	18	21587	1	1
小林	40	31	77.5	8	20.0	2	1319	286	1	1606	-	-
梁取	59	44	74.6	11	18.6	7	4564	262	-	4826	1	14
大倉	41	32	78.0	5	12.2	6	3185	552	-	3737	1	13
二軒在家	12	9	75.0	1	8.3	2	1123	145	-	1268	-	-
塩ノ岐	31	23	74.2	7	22.6	4	2581	382	-	2963	-	-
坂田	43	22	51.2	11	25.6	12	2657	547	5	3209	-	-
布沢	34	24	70.6	7	20.6	6	2370	141	3	2514	-	-
計	260	185	71.2	50	19.2	39	17799	2315	9	20123	2	27
合計	700	528	75.4	123	17.6	75	45978	5767	332	52077	3	28

	販売金額規模別経営体数（経営体）（販売農家）						農用機械の所有台数						山 林（a）				教 育			福 祉			生活環境医療 病 院 までの 距 離	安全 消 防 ポン プ 台 数	位 置						
	販売なし	50万円～未満	50万円～ 100万円	100万円～ 200万円	200万円～ 300万円	300万円 以上	動力耕作機・乗用トラクター			田植機	動力刈 取機	自脱型コ ンバイン	保 有		人工林		小学校 距離	中学校 距離	公民館 (集会所) 有無	保育所 距離	1人暮 らしの 老人数	老 人 夫 婦 世帯数			町中心 部まで の距離	国 道 まで の 距 離	国鉄駅 まで の 距 離	バス停 まで の 距 離	日用品の 買える商 店まで の 距 離		
							15馬力 未満	15馬力 以上	計				所有者数	面積	面積	率 (%)															
							(槽戸を含む)																								
塩 沢	2	12	-	1	-	-	3	5	8	7	-	2	90	971.46	141.87	14.6	7	15	有	8	7	5	16	1						8	-
十 島	1	4	-	-	-	-	-	-	0	1	-	-	41	133.83	4.58	3.4	8	16	無	9	1	2	17	1	9	1	1	1	1	1	
寄 岩	-	2	-	-	1	-	-	2	2	-	-	-	41	389.75	45.50	11.7	6	14	有	7	-	1	15	1	7	-	1	-	-	1	
蒲 生	10	13	3	2	1	-	5	9	14	6	2	3					4	12	〃	5	19	19	13	2	5	-	-	-	-		
八 木 沢	4	3	-	-	-	-	1	4	5	2	-	1	138	591.18	105.84	17.9	2	10	〃	3	9	4	11	1	3	-	1	-	-	-	
叶 津	3	10	3	-	2	-	6	11	17	11	7	5	59	484.62	22.93	4.7	1	9	〃	2	12	8	10	2	2	-	2	-	-	1	
只 見	4	12	5	1	-	2	8	11	19	16	3	6	197	427.54	79.22	18.5	-	7	〃	-	66	73	8	5	-	-	-	-	-	-	
宮 淵	4	1	-	-	-	-	-	1	1	4	1	-					5	11	〃	4	3	-	12	-	4	-	4	-	-	-	
石 伏	-	-	-	-	-	-	-	-	0	-	-	-	119	423.92	40.96	9.7	-	-	-	-	-	-	-	-	-	-	-	-	-	-	-
館ノ川	1	-	-	-	-	-	-	-	0	-	-	-	(槽戸を含む)				2	6	有	1	7	9	7	-	1	-	1	-	-	-	-
黒 沢	2	4	2	-	-	-	2	4	6	3	1	2	61	833.65	52.85	6.3	3	6	〃	1	6	2	7	1	1	1	1	2	1	-	
計	31	61	13	4	4	2	25	47	72	50	14	19									130	123		15							
黒 谷 入	5	3	-	-	-	1	-	7	7	5	-	1					6	6	有	6	9	10	5	2	13	5	13	5	-	-	
黒 谷	9	12	2	4	2	3	6	18	24	10	4	5	270	5,663.79	209.39	3.7	-	-	〃	-	30	27	1	2	7	-	7	-	-	-	
上 福 井	1	10	3	2	-	-	3	13	16	12	4	6					1	1	〃	1	11	14	2	1	6	-	6	-	-	-	
下 福 井	2	15	2	2	2	1	6	19	25	10	4	3	143	371.15	51.01	13.7	2	2	〃	2	5	5	3	1	5	-	5	-	-	-	
小 川	4	13	4	2	-	2	10	10	20	13	1	4	142	1,077.37	108.04	10.0	1	1	〃	1	16	4	2	2	6	1	6	1	-	-	
槽 戸	2	14	2	1	-	-	3	10	13	11	1	1	101	1,446.96	90.68	6.3	5	5	〃	5	9	12	5	1	3	-	3	-	-	-	
荒 島	-	5	-	-	-	-	1	2	3	1	-	1	48	185.24	15.81	8.5	2	2	〃	2	2	4	1	-	9	1	9	1	1	1	
熊 倉	-	10	2	-	1	2	2	10	12	9	2	1	39	257.48	31.51	12.2	5	5	〃	5	2	2	4	1	12	1	12	1	1	1	
亀 岡	2	4	1	5	-	2	4	7	11	7	3	3	35	175.53	4.66	2.7	6	6	〃	6	2	4	5	1	13	1	13	-	-	-	
深 沢	1	2	1	-	-	-	1	2	3	1	1	-					6	6	無	6	1	2	4	-	12	1	12	-	-	1	
長 浜	-	12	3	3	3	1	2	17	19	13	-	13	180	809.19	166.17	20.5	2	2	有	2	58	14	1	1	9	-	9	-	-	-	
計	26	100	20	19	8	12	38	115	153	92	20	38									145	98		12							
小 林	7	16	5	-	-	-	6	11	17	9	3	4	105	517.92	24.51	4.7	-	9	有	-	11	28	8	2	16	-	16	-	-	-	
梁 取	4	6	12	2	4	7	1	33	34	23	10	17	93	655.58	200.20	30.5	3	12	〃	3	6	11	11	1	19	-	19	-	-	-	
大 倉	6	8	7	3	-	1	5	16	21	13	1	3	100	567.98	78.50	13.8	1	8	〃	1	13	22	7	1	15	-	15	-	-	-	
二軒在家	2	3	2	1	-	4	2	7	9	4	1	3	59	127.25	20.33	16.0	2	11	〃	2	7	5	10	2	18	1	18	1	1	1	
塩ノ岐	1	8	5	3	1	4	1	18	19	10	4	2	88	2,152.24	108.69	5.1	6	12	〃	6	14	13	14	2	22	4	22	4	-	-	
坂 田	4	17	4	3	-	2	9	16	25	16	8	2	82	593.90	93.61	15.8	3	11	〃	3	10	8	12	2	20	3	20	3	-	-	
布 沢	2	15	7	2	1	3	5	14	19	18	6	6	153	1,401.83	408.33	29.1	10	17	〃	10	16	9	16	2	24	8	24	8	-	-	
計	26	73	42	14	6	21	29	115	144	93	33	37									77	96		12							
合 計	83	234	75	37	18	35	92	277	369	235	67	94	2,384	20,259.36	2,105.19						352	317		38							

(資料：2005農林業センサス)

(資料：民有林森林簿)