

第 2 5 3 4 - 1 号
令和 8 年 6 月 5 日
発行：只見町課係
編集：総務課係
総務
https://www.town.tadami.lg.jp/
E-mail koho@town.tadami.lg.jp



明和ふるさとハイキング 開催

次のとおり「第10回明和ふるさとハイキング」を開催します。興味のある方は、お申し込みの上、ご参加ください。

- と き 6月20日(土) 午前9時～正午
- 内 容 二軒在家の史跡を巡るコース(約2.5km)
- 集合場所 二軒在家公民館(二軒在家字九々生620-1)
- 参加料 無料
- 持ち物 タオル、飲み物、その他(雨具等各自必要とするもの)
- 募集人数 30名
- 申込期限 6月19日(金)
- その他
 - ・小学校低学年以下のお子様に参加される場合は、保護者の同伴をお願いします。
 - ・天候不良により中止となる場合は、町の防災行政無線でお知らせします。
- 申込及び問合せ先 明和公民館(Tel86-2111)
(明和自治振興会)
(明和公民館)

今週の行事

6月8日(月)、10日(水)、12日(金)
すくすくひろば(保健福祉センター 保健室)
午前9時30分～午後3時30分

後期高齢者医療制度加入者の受診方法

後期高齢者医療制度に加入されている方の医療機関等への受診方法は、8月1日(土)から次のとおりです。なお、現在お持ちの資格確認書の有効期限は、7月31日(金)までです。

■受診方法

	84歳以下(8月1日時点)	85歳以上(8月1日時点)
マイナ保険証をお持ちの方	「マイナ保険証」で受診※	「資格確認書」で受診 (申請なしで新しい資格確認書を7月中旬に交付します)
マイナ保険証をお持ちでない方	「資格確認書」で受診 (申請なしで新しい資格確認書を7月中旬に交付します)	

※「マイナ保険証」での受診が難しい場合は、申請により「資格確認書」を交付しますので、保健福祉課で手続きをお願いします。

■問合せ先 保健福祉課 保健係 (Tel84-7005)

〈保健福祉課〉



消防団ポンプ性能検査実施

次のとおりポンプ性能検査を実施します。当日、消防ポンプの機械性能や放水点検を行いますので、みなさまのご理解とご協力をお願いいたします。

- と き 6月14日(日) 午前8時30分～11時30分(予定)
- ところ
 - 【只見地区】町下駐車場
 - 【朝日地区】長浜唱平
 - 【明和地区】(株)会津工場裏
- 問合せ先 町民生活課 生活安全係 (Tel82-5100)
(町民生活課)

高齢者補聴器購入費助成事業

次のとおり、身体障害者手帳の交付対象とならない軽度・中等度の難聴がある高齢者を対象に、補聴器購入費用の一部助成します。

- 対象者
 - ①只見町に住所のある65歳以上の方
 - ②両耳の聴力レベルが原則40デシベル以上70デシベル未満の方
 - ③補聴器の装用が必要であると医師が認めている方

乳児健康相談

次のとおり乳児健康相談を開催します。お子さまの成長や育児について相談できる機会となっており、ますのでお気軽にご参加ください。

- と き 6月22日(月) 午前10時～11時受付
- ところ 保健福祉センター
- 内容 身体測定、子育て相談
- 持ち物 母子手帳、おむつ、バスタオル等

「食育月間」「食育の日」

国の食育基本計画の中で、毎年6月を「食育月間」、毎月19日を「食育の日」と定めています。

食育は、食を摂ることは生きていくことであり、健康な身体と心を育むことにつながります。栄養バランスや食品の削減などについて、正しい知識を身につけましょう。

1日当たり食塩摂取量の目標は、男性7.5g、女性6.5gです。令和6年度、福島県民は男性11.1g、女性9gと食塩を多くとり過ぎています。健康のために、おいしく減塩を始めましょう。

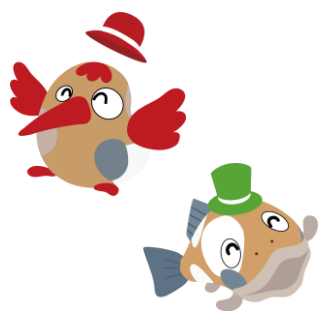

- その他
 - ・「不明な点等がありましたら、問合せ先までご連絡ください。」
- 問合せ先 保健福祉課 保健係 (Tel84-7005)
(保健福祉課)

みんなの伝言板

◆薬用芍薬の花摘みボランティア募集

クラウドゥ只見では、薬用芍薬の花を摘み取るボランティアを募集します。町内で漢方薬の原料となる薬用芍薬を栽培しておりますが、薬用となる根の生長を促すために花を摘み取ります。摘んだ花の一部をお持ち帰りできますので、ご参加ください。（要事前申込、参加費無料）

■と き

6月6日（土）、7日（日）、13日（土）、14日（日）、20日（土）、21日（日）
土曜日：午後1時～4時30分 日曜日：午前9時～11時30分

■集合場所 只見駅前駐車場

■準備物 汚れてもよい服装、長靴、作業用手袋、帽子、飲料、汗拭きタオル等、日焼け止め（使用する道具はクラウドゥ只見で準備します）

■申込方法 下記メール又はFAXにて次の項目をご連絡ください。下記二次元コードからもお申し込みできます。

・申込者の氏名（ふりがな）、住所、参加人数（大人、子ども別に）、参加日、連絡先

■申込先 有限責任事業組合クラウドゥ只見 メール：klaudhu@gmail.com FAX：0241-82-3242



申込用
メールフォーム

■募集定員 各回15名程度

■その他 20日（土）、21日（日）は摘み取る花がない場合、除草等の別作業に変更となる場合があります。

■問合せ先 有限責任事業組合クラウドゥ只見 担当 高原（TEL090-9637-6732） 〈有限責任事業組合クラウドゥ只見〉

◆出張免許更新 ※出張更新の情報は更新案内ハガキにはありません。

次のとおり、只見町出張免許更新を行います。お越しの際は、運転免許証と更新案内のハガキ、更新手数料をご持参ください。

■と き 6月19日（金） 午前10時～10時45分まで受付

■と ころ 朝日公民館

■対 象 者 更新案内のハガキに、優良講習若しくは高齢講習と記載のある方

■持 ち 物 運転免許証、更新案内のハガキ、ハガキに記載の更新手数料

上記の持ち物に加え、70歳以上の方は以下の持ち物も忘れずに持参ください。

【70歳～74歳の方】 高齢者講習修了証明書

【75歳以上の方】 高齢者講習修了証明書、認知機能検査結果通知書

※詳細は南会津警察署（土日祝日を除く午前9時～午後4時）までご連絡ください。

■そ の 他 住所変更、マイナ免許証の切り替えは南会津警察署での手続きとなります。

■問合せ先 南会津警察署（TEL0241-62-1140）

〈只見町交通安全協会〉

みんなの伝言板

◆「奥会津の魅力を商品で伝え、売れるモノづくりを考える会」参加者募集

奥会津の魅力を「売れる商品」に変えるヒントを学ぶ勉強会を開催します。ブランドづくりや価格設定、観光客に選ばれる土産品開発、テストマーケティングまで実践的に学ぶ内容です。興味のある方やお話を聞きたい方等広く募集していますので、ご参加ください。

■と き 6月10日（水）午後2時30分～4時30分

■と ころ 只見公民館

■申込方法 下記URL内の申込書又は二次元コードから申し込みください。

（URL：https://okuaizu.net/news/news1/1086）

■申 込 先 メール：tdrsk@okuaizu.net

FAX：0241-42-7125

■申込期限 6月8日（月）

■参 加 料 無料

■そ の 他 新商品開発や既存商品のパッケージ変更など検討している方は、商品・素材をご持参ください。

■問合せ先 只見川電源流域振興協議会事務局（TEL：0241-42-7125）

〈只見川電源流域振興協議会〉



申込用メールフォーム

ご家庭で不用になったパソコンは、資源として再利用されています

パソコンメーカーが回収

し、再資源化します。

回収の申し込み

は、廃棄するパソコンのメーカーの受付窓口まで。（ホームページからの申し込みもできます）

自治体・販売店等での回収・申し込みの受付は行っていません。

対象機器：

デスクトップパソコン本体
ノートブックパソコン
CRTディスプレイ
CRTディスプレイ一体型パソコン
液晶ディスプレイ
液晶ディスプレイ一体型パソコン

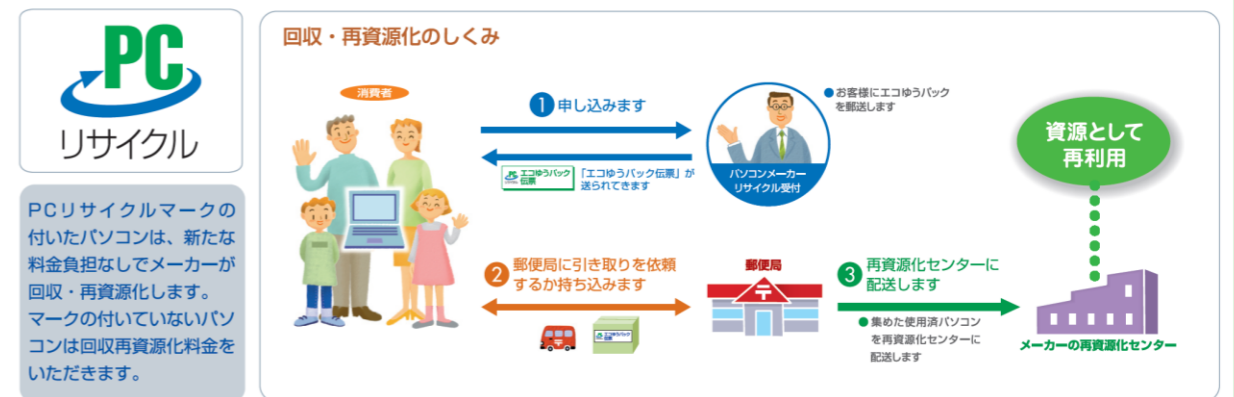

■回収するメーカーがないパソコン（自作パソコン、倒産や事業撤退したメーカーのパソコンなど）は「パソコン3R推進協会」が有償で回収・再資源化します。

詳細は...

PC3R

検索

PC3R 一般社団法人
パソコン3R推進協会
http://www.pc3r.jp/
TEL 03-5282-7685 FAX 03-3233-6091

(令和8年度)

スマート農業で結ぶ地域農業の発展支援 (新規)

福島県では、地域農業の維持・発展を目的として、スマート農業を活用する仕組みづくりや組織の活動と地域のために使うスマート農機の導入を一体的に支援することとし、以下のとおり募集を行います。

募集期間：令和8年6月1日(月)～令和8年6月26日(金)17時まで
(審査結果は令和8年7月10日頃に通知する予定です。)

補助対象者：農業者で組織する任意組織、農業法人、農業協同組合、農業協同組合の関連会社など

- ※1 原則として福島県内に拠点を置く組織及び県内に本店を有する農業法人、会社であること。
- ※2 この事業で導入するスマート農業機械等を活用して、農業またはサービスの提供を行うことが規程で定められていること。



対象作物

農作物全般

対象経費

- 1 スマート農業を活用する仕組みづくりや組織の活動等に要する経費(ソフト)
- 2 スマート農業機械等の導入経費(ハード)

要件

- ・地域の農業者が10戸以上参加する取組とすること。
- ・参加する農業者の戸数や面積を維持・拡大する取組であること。
- ・ソフトとハードの取組を一体的に取り組むこと

補助率等

【ソフト】補助率：定額、補助上限：100万円
【ハード】補助率：1/2以内(※中山間地域の場合は2/3以内)補助上限：ソフトと併せて1,000万円

お問い合わせ・申請先

・県域団体等：福島県庁農業振興課(024-521-7339)
・その他：各農林事務所農業振興普及部
(県北農林、県中農林、県南農林、会津農林、南会津農林、相双農林、いわき農林)
※申請書類等の入手先はこちら(農業振興課HP)
<https://www.pref.fukushima.lg.jp/sec/36021a/smartnougyou-musubu.html>



南会津管内お問い合わせ先

南会津地域
南会津農林事務所農業振興普及部
電話：0241-62-5253
電子メール：shinkouhukyu.af05@pref.fukushima.lg.jp

只見町買物支援モデル事業

商品をご自宅までお届けします♪

電話で注文
使ってみてやれ

電話宅配サービス



電話で注文した商品をご自宅までお届けします。

商品注文の際、お名前、ご住所、連絡先電話番号、

購入したい商品をお伝えください。

※一度注文された商品の返品、交換はできません。

※一部お届けできない商品があります。

電話受付・配達時間

- 受付時間 平日(土・日・祝日除く) 午後1時～5時まで
(※受付時間以外の電話は繋がりません。)
- 配達時間 午前10時～午後2時
- 配達日 只見地区 月曜日、木曜日
朝日地区 水曜日
明和・朝日地区 火曜日、金曜日

※商品配達前に、宅配事業者から電話連絡があります。
※電話連絡の際ご不在の場合は配達できません。

配達エリア

只見町内
(利用者のご自宅)

協力店舗

※事業の協力をお考えの商店は、保健福祉課までお問い合わせください。

ブイチェーン 只見店 TEL 090-5136-0288

宅配事業者

サービスを利用できる方

(株)只見町観光公社 自力で買い物に行くことが困難な方(主に高齢者)

ご利用可能日

月曜日から金曜日(祝日を除く)

※お盆、年末年始はお休みします。

※その他都合によりお休みすることがあります。

ご利用料金

商品代金+宅配料金200円

※商品と引換えに宅配事業者に現金でお支払いください。(商品券は使用できません。)

事業者お問合せ先

- 商品のこと ブイチェーン 只見店 TEL 090-5136-0288
- 配達のこと (株)只見町観光公社 TEL 83-1733
- 事業全体のこと 只見町役場保健福祉課 TEL 84-7010



mont-bell × プナと生きるまち雪と暮らすまち
自然首都・只見

絶景の田子倉湖へ。
初心者も安心



カヤック無料体験会

体験会スケジュール

6月20日(土)

※雨天時6月21日順延

第1部 10:00～ 第2部 11:00～
第3部 13:00～ 第4部 14:00～
第5部 15:00～ ※1回45分

各部最大16名 先着順

集合場所

田子倉レークビュー

福島県南会津郡只見町田子倉604-18

対象年齢

4歳以上

※4歳～中学生未満のお子様は2人乗り
カヤックに保護者同乗で体験いただきます。

事前予約必須

一人でも、家族でも楽しめる
カヤック体験会を開催します！
もちろん初心者も大歓迎です。
大自然を味わえるこの機会、
ぜひご参加ください！



只見町役場交流推進課

お問合せ ☎ 0241-82-5240

8:30～17:15・土日祝休み

お申込み方法

右記二次元コードより
お申込み下さい



公民館のイベントや講座に参加して…

まなびポイント

をもらおう！



必ず名前を書いてください
失くさないように注意!!

ポイントカードをもらう

【対象者】

只見町に在住・勤務(通学)されている方

公民館が実施するイベント時にもらう
または、近くの公民館でもらう



参加申し込みを忘れずに…

イベントに参加する

イベントに申し込んで、参加する
(当日の参加は対象になりません)

※対象のイベントは、チラシをご覧ください



ポイントをもらう

イベントの受付で、
ポイントスタンプをもらう



ポイントカードを忘れずに…

10ポイントになったら…

近くの公民館でカードと交換で
「賞品」をもらう

※イベント中は対応できませんので、
後日、公民館で受け取りください

詳しくは、公民館にあるチラシを
ご覧ください

主催 中央公民館

只見公民館 82-2141
朝日公民館 84-2111
明和公民館 86-2111

<令和8年度 1回目 粗大ごみ収集のおしらせ>

今年度1回目の『粗大ごみ収集』を実施します。分別区分、出し方をよくご確認ください。お住まいの地区の収集日にお出してください。

粗大ごみとして収集できる品目は分別辞典に記載しています。出し方が間違っているものは回収されません。出し方が分からない物は右ページ下のお問合先にお尋ねください。

指定ごみ袋に入る大きさのものは通常のごみ収集日に出してください。



【各地区の収集日及び収集場所】

※**当日の午前6時から午前8時までにお出してください。**

※只見・朝日地区は2日間に分けて収集します。

別の日に出すことはできませんので、ご注意ください。

只見地区	朝日地区	明和地区
6月23日(火)	7月7日(火)	7月23日(木)
コマツ協 除雪ステーション	朝日公民館	梁取集会施設
宮渚集会施設	長浜集会施設	塩ノ岐集会施設
只見公民館脇駐車場	黒谷入集会施設	二軒在家集会施設
館ノ川集会施設	亀岡集会所前	大倉集会施設
	熊倉集会施設	明和公民館
6月30日(火)		坂田集会施設
新町集会施設	7月14日(火)	布沢集会施設
十島橋たもと国道側 (旧栄屋商店前)	上福井集会施設	
寄岩ごみ集積所	下福井農村公園	
蒲生分校跡地	小川集会施設	
蒲生集会施設駐車場	楢戸集会施設	
八木沢集会施設		
叶津集会施設		
入叶津集会施設		

★収集する粗大ごみの一例 (収集しないものについては、裏面をご覧ください)★

品目	注意点
タンス・ロッカー	引き出しは本体に戻し、中には何も入れないでください。中身があるものは収集しません。
布団・座布団	ヒモで結ばずにそのまま出してください。
網戸・ふすま・ガラス戸	
衣装ケース・収納ボックス	中には何も入れないでください。
椅子・テーブル・学習机、こたつ	
一輪車・自転車・三輪車・車椅子 手押し車・ベビーカー	三輪車は乗り物、運搬用どちらも粗大ごみです。解体した部品は不燃ごみです。
オーディオラック・カラーボックス 下駄箱・本棚・食器棚・テレビ台	
カーペット・ホットカーペット	ホットカーペットのコードは危険ごみです。
ガスレンジ台・流し台	洗面台は収集しません。
楽器類	エレクトーン・ギター・電子オルガン・ドラム等
脚立・はしご・物干し竿	180cm以内が粗大ごみです。180cmを超えるものは東部クリーンセンターへ自己搬入になります。
くわ・スコップ・スノーダンプ	
大型家電(空気清浄機・浄水器・食器乾燥機・餅つき機・ルームランナー)	指定袋に入るものは不燃ごみで出してください。
除湿器(冷媒の無いもの)	冷媒(フロンガス等)が使用されているものは、収集できません。
スキー板・スノーボード・ゴルフクラブ	スキー靴は可燃ごみで出してください。
石油ストーブ・ファンヒーター	タンク内、本体内に残っている灯油を抜き取り、乾電池を取り外して出してください。
ソファ・ベッド・マットレス	スプリング入りのものは収集しません。本体の中身をよくご確認ください。
アコーディオンカーテン カーテンレール	通常の布カーテンは燃えるごみです。
チャイルドシート・ベビーベッド	
ポリタンク	中身を空にしてください。

お問合先：東部クリーンセンター (☎0241-67-3820)

只見町 町民生活課 生活安全係 (☎0241-82-5100)

収集しないもの

※可燃ごみ、不燃ごみ、危険ごみ、資源ごみは粗大ごみと一緒にだされていても収集しません。指定袋に入る大きさのごみは、収集日に収集所へ出して下さい。

次のものを処分したい場合は、お近くの販売店や各リサイクルセンターにご相談ください。

- テレビ（ブラウン管・液晶・プラズマ） ●エアコン ●冷蔵庫、冷凍庫
- 洗濯機、衣類乾燥機 ※ 家電リサイクル券センター（☎0120-319-640）
- パソコン ※ 一般社団法人パソコン3R推進協会（☎03-5282-7685）
- バイク・スクーター ※ 二輪車リサイクルコールセンター（☎03-3598-8075）
- 消火器 ※（株）消火器リサイクル推進センター（☎03-5829-6773）

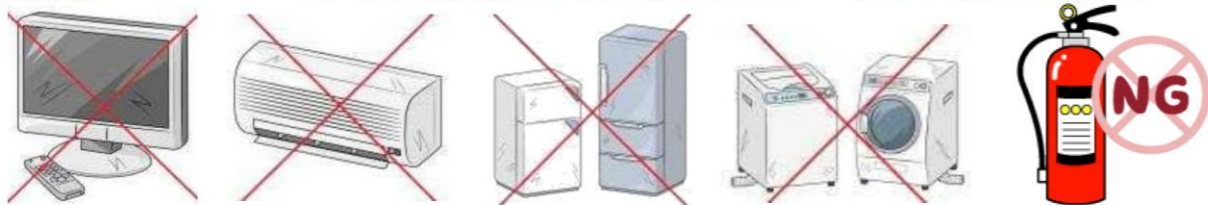

次のものを処分したい場合は、販売店・取扱店・取引業者等にお問い合わせください。

<p>《車両関係》</p> <ul style="list-style-type: none"> ●自動車・自動二輪関係部品 ●バッテリー ●タイヤ、ホイール、ホイールキャップ ●オイル、オイル缶 など <p>《農業関係》</p> <ul style="list-style-type: none"> ●土、土砂、ビニールハウス ●廃ビニール、農薬、防草シート ●草刈機、耕運機、噴霧器、もみ摺り器、唐箕 ●肥やし袋（農業用） ●パレット、コンテナ ●プラケース など <p>《その他 一般家庭におけるもの》</p> <ul style="list-style-type: none"> ●温度計・体温計（水銀含有のもの） ●油性の塗料缶（水性は収集可） ●携帯電話・充電器・モバイルバッテリー ●シンナー類 ●注射器、注射針（医療廃棄物） ●薬品類 ●冷媒入り除湿器 ●PCB 使用部品 	<p>《建築関係》</p> <ul style="list-style-type: none"> ●資材、廃材（柱、壁材、断熱材） ●瓦 ●コンクリート ●石膏ボード ●セメント ●タイル ●レンガ ●ホームタンク ●塩ビパイプ、単管パイプ ●ボイラー等の住宅設備品 ●洗面台 ●風呂釜 など
--	--

★過去に出された収集できないごみの例★

可燃ごみ （指定袋に入る物）	桶、音楽カセット、カゴ、木箱、スキー靴、バドミントンラケット、ビデオテープ、プラスチック製品	
不燃ごみ （指定袋に入る物）	温風パイプ、傘、カセットコンロ本体、カメラ、換気扇、ゲーム機、サーキュレーター、七輪、照明器具、炊飯器、掃除機、DVDプレーヤー、電気ポット、電動工具本体、トースター、ハロゲンヒーター、ビデオデッキ、布団乾燥機、ホームベーカリー、ホットプレート、マッサージ器、ラジカセ、高圧洗浄機	
危険ごみ	家電製品の電源コード、蛍光灯、スプレー缶	
収集不可品	東部・西部クリーンセンターに自己搬入可能	コンテナ・ビールケース、畳(10枚まで)、漬物石、電動工具のバッテリー・リチウムイオン電池（回収ボックスあり）、はく製
	東部クリーンセンターのみ自己搬入可能	180cm以上の物干竿・はしご、園芸用支柱、洗面台、噴霧器（エンジン無）、ポータブルトイレ、浴槽、ルーフキャリア、トタン
	自己搬入不可能 ※販売店や廃棄物処理業者等へお問い合わせください。	エンジン付き噴霧器、車の部品（ホイールカバー）、スプリング入りソファ、除雪機の部品、店舗看板、農機具（除草機、唐箕）、農業資材（除草シート、苗カップ）、冷媒入り除湿器、耕運機の刃

★過去に出された収集できないごみの写真★

- ①未分別のごみをケースに詰め込んだ物
- ②金属製の唐箕、木製の農機具
- ③エンジン付きの噴霧器
- ④スプリング（S字型）付きのソファ
- ⑤ポータブルトイレ

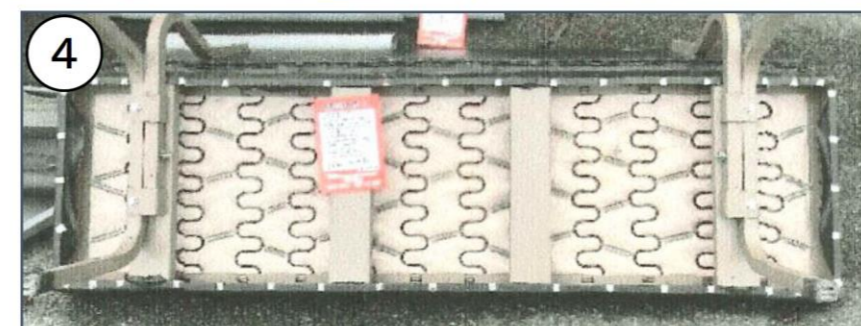

只見町無料職業紹介所求人情報

■詳しい内容を知りたい方、掲載を希望される事業所は只見町無料職業紹介所(電話82-5240)へお問い合わせください。

求人者名	職種	賃金	所在地・就業場所	就業時間	加入保険等	必要な免許資格
社会福祉法人 南陽会	【正社員以外】 世話人兼支援員 令和8年4月～令和9年3月ま で ※更新の可能性あり	時給 1,209円	南会津町長野字上ノ山 3417-2 電話:0241-62-5088 就業場所 社会福祉法人南陽会こまどり 荘	交替制あり 7:00～10:30 17:00～20:30 9:00～17:00	雇用 労災 健康 厚生	普通自動車運転免許一種 (AT限定可)
こぶし苑	【正社員以外】 準介護員(臨時)	日給 9,317円	長浜字唱平31 電話:84-2101	交替制あり 7:00～16:00 9:00～18:00 10:00～19:00 10:30～19:30	雇用 労災 健康 厚生	普通自動車運転免許一種 (AT限定可)
	【正社員以外】 準調理員(臨時)	日給 8,843円	長浜字唱平31 電話:84-2101	交替制あり 8:30～12:30 8:30～17:30 9:00～18:00 9:30～18:30 10:00～19:00	雇用 労災 健康 厚生	普通自動車運転免許一種 (AT限定可)
(株)会津工場	【正社員】 輸送用機械器具製造業	月額 170,000円～	二軒在家字上タモ721-1 電話:86-2553 就業場所 南会津町片貝二本柳494	交替制あり 8:00～17:10 5:00～14:00 13:00～22:00 20:30～5:30	雇用 労災 健康 厚生	普通自動車運転免許一種 (AT限定可)
(株)ニッコクトラスト	【正社員以外】 清掃員 雇用期間の定めあり 4か月以上 4月10日に契約更新	時給 1,033円～	郡山市桑野3-19-6 電話:070-1544-3385 就業場所 J-POWERハイテック只見寮 電源開発白雪寮	交替制なし 8:30～12:00(只見寮) 13:00～17:00(白雪寮)	雇用 労災 健康	普通自動車運転免許一種 (AT限定可)
	【正社員以外】 清掃員 雇用期間の定めあり 4か月以上 4月10日に契約更新	時給 1,033円～	郡山市桑野3-19-6 電話:070-1544-3385 就業場所 明和保育所	交替制なし 14:00～16:00	雇用 労災	普通自動車運転免許一種 (AT限定可)
	【正社員以外】 調理員(臨時) 雇用期間の定めあり 4か月以上 4月10日に契約更新	時給 1,300円～	郡山市桑野3-19-6 電話:070-1544-3385 就業場所 J-POWERハイテック只見寮	交替制あり 6:00～14:30 8:30～17:00 6:00～8:30 14:00～17:00 ※土、日、祝日休業	雇用 労災 健康 厚生	特になし
		月額 230,000円～				
【正社員以外】 調理員(臨時) 雇用期間の定めあり 4か月以上 4月10日に契約更新	時給 1,500円～ 月額 260,000円～	郡山市桑野3-19-6 電話:070-1544-3385 就業場所 電源開発白雪寮	交替制あり 6:00～14:30 11:30～20:00			
【正社員以外】 調理員 雇用期間の定めあり 4か月以上 4月10日に契約更新	時給 1,033円	郡山市桑野3-19-6 電話:070-1544-3385 就業場所 只見町保育所	交替制なし 8:00～17:00 契約社員 8:00～17:00 パート(代替)	雇用 労災 健康 厚生	普通自動車運転免許一種 (AT限定可) 調理師、栄養士の資格	
(株)只見町観光公社	【パート】 サービス業(販売・管理・清掃 業務) (田子倉レイクビュー) (令和8年4月下旬予定)	時給 1,050円	只見字田の口24 勤務地:只見町観光公社の管 理施設 電話:83-1733	交替制あり 9:00～16:00 ※平日休み ※交替勤務	労災	普通自動車運転免許一種 (AT限定可)
(有)丸平	【正社員】 現場作業員	月額 200,000円～	只見字田中1165 電話:82-2145	交代制なし 8:00～17:00	雇用 労災 健康 厚生	普通自動車運転免許一種 (AT限定不可)
あいあい薬局 只見店	【正社員】 薬局事務	月額 176,000円～ 193,000円	会津若松市門田町日吉小金 井2 電話:080-4950-9020 就業場所 あいあい薬局只見店	交替制なし 8:30～17:30 9:00～18:00 ※土曜日 9:00～14:00まで	雇用 労災 健康 厚生	普通自動車運転免許一種 (AT限定可) ※入社後、「登録販売者資格」 を取得。費用会社負担
	【正社員以外】 薬局事務	時給 1,050円～ 1,150円		交替制なし 8:45～18:00 ※週3～5日、午前をメインに1日4 時間程度	雇用 労災 健康 厚生	普通自動車運転免許一種 (AT限定可)
(有)馬場ファーム	【正社員】 畜産業	月額 【高卒程度】 244,566円 【大卒程度】 260,080円	塩ノ岐字柳原2-1 電話:090-5599-6492	交替制なし ①8:00～17:00 通常の就業時間 ②7:00～16:00 ③6:00～15:00 ※②と③出荷の予定により就業時間 の変更あり	雇用 労災 健康 厚生	普通自動車運転免許一種 (AT限定可)
グループホーム 和の里	【正社員】 介護業務全般	月額 179,510円～ 216,310円	小林字七十苅622-1 電話:86-2008	交替制あり 7:00～16:00 9:00～18:00 11:00～20:00 16:00～翌10:00(夜勤)	雇用 労災 健康 厚生	普通自動車運転免許一種 (AT限定可)

(株) コスモメディカル サポート 桜の丘みらい	【正社員】 介護業務全般 送迎業務あり	月額 179,510円～ 216,310円	只見字原707-1 電話:82-5006	交替制あり 7:00～16:00 9:00～18:00 11:00～20:00 16:00～翌10:00(夜勤)	雇用 労災 健康 厚生	普通自動車運転免許一種 (AT限定可)
	【正社員以外】 介護員及び調理	時給 1,033円～ 1,113円		交替制あり 8:00～18:00 の内5時間程度 ※勤務時間応相談	雇用 労災	特になし
特別養護 老人ホーム 只見ホーム	【正社員以外】 準介護員(臨時) 雇用期間の定めあり 4か月以上	日給 9,907円	長浜字久保田1 電話:84-7550	交替制あり 7:00～16:00 9:00～18:00 9:30～18:30 10:00～19:00 17:00～翌10:00(夜勤) ※夜勤については要相談	雇用 労災 健康 厚生	普通自動車運転免許一種 (AT限定可)
	【正社員以外】 準厨房職員(臨時) 雇用期間の定めあり 4か月以上	日給 9,430円		交替制あり 6:00～15:00 10:30～19:30 6:00～10:00 15:30～19:30	雇用 労災 健康 厚生	普通自動車運転免許一種 (AT限定可)
(株)南会西部建設 コーポレーション 南会津事業所	【正社員】 運転手 作業員 工事管理	日額 9,000円～	大倉字上田162-1 電話:86-2131	交替制なし 8:00～17:00	雇用 労災 健康 厚生 建退共	普通自動車運転免許一種 (AT限定可)
吉野建設(株)	【正社員】 現場作業員、運転手	日額 9,200円～	梁取字御東1882 電話:86-2116	交替制なし 8:00～17:00	雇用 労災 健康 厚生	普通自動車運転免許一種 (AT限定可)
(株)川合車輛	【正社員】 建設機械オペレーター	日額 9,000円～	只見字新町2192-1 電話:82-2508	交替制なし 8:00～17:00	雇用 労災 健康 厚生	普通自動車運転免許一種 (AT限定不可)
	【正社員】 工務事務(技術系)	月額 200,000円～				
永光建設(株)	【正社員】 工務事務(技術系)	月額 198,000円～	楯戸字二本柳1437-1 電話:82-2155	交替制なし 8:00～17:00	雇用 労災 健康 厚生	普通自動車運転免許一種 (AT限定不可) 普通免許以外の資格は会社で 負担
	【正社員】 建設機械オペ	日額 9,000円～				
ヤマサ商店	【パート・アルバイト】 食品製造	時給 1,033円～	叶津字入叶津30 電話:82-3401	交替制なし 8:30～17:00 9:00～16:00 ※時間、曜日要相談	雇用 労災	普通自動車運転免許一種 (AT限定可)
(株)南栄通商 只見営業所	【正社員】 建設機械レンタル及び 建設資材販売 業務全般	月額 185,000円～ 200,000円	福井字後田16-1 電話:84-2106	交代制なし 8:00～17:00	雇用 労災 健康 厚生	普通自動車運転免許一種 (AT限定不可)
(株)ホクシヨク	調理チーフ 【正社員以外】 建設会社宿舎にて朝屋夕(30 食程度)の調理食数、材料管 理、発注、厨房、スタッフ指導 など ※ 6月からの就業	日額 9,272円	札幌市北区屯田5条10丁目 10番24号 電話:011-772-9005 就業場所 只見町楯戸字椿60番1	交代制なし 3:00～7:00 14:00～18:00	雇用 労災 健康 厚生	調理師又は食品衛生管理者
	調理スタッフ 【正社員以外】 建設会社宿舎にて調理師の指 導の下、配食業務全般、厨房 内業務管理 ※ 6月からの就業	日額 8,600円		交代制なし 3:00～7:00 14:00～18:00	雇用 労災 健康 厚生	調理師又は食品衛生管理者
	清掃スタッフ 【正社員以外】 建設会社宿舎にて共用部の清 掃 ※ 6月からの就業	時給 1,200円		交代制なし 8:00～11:00	労災	特になし