

広報 ただみ おしらせばん



ブナリン イワッパ アキヨウちゃん

第 2 5 3 3 - 1 号
 令和 8 年 5 月 2 9 日
 発行：只見町
 編集：総務企画課
 総務係
<https://www.town.tadami.lg.jp/>
 E-mail koho@town.tadami.lg.jp

歯と口の健康習慣
 6月4日(木)から10日(水)は、
 歯と口の健康週間です。毎日の歯磨

**Jアラート全国一斉情報
伝達試験放送**
 防災行政無線で試験放送が次の
 とおり行われます。安全・安心のた
 めの機器動作試験です。
 なお、国の判断により延期となる
 場合もあります。
 ■試験放送の日時
 6月3日(水) 午前11時
 ■問合せ先
 町民生生活課 生活安全係
 (Tel 82-5100)
 〈町民生生活課〉

**庁内電話回線工事による
役場電話の不通**
 庁内電話回線工事により、次の日
 程で役場への電話がつながりにく
 くなりますのでご了承ください。
 ■と き
 6月6日(土) 午前9時～正午
 ■問合せ先
 総務企画課 総務係
 (Tel 82-5210)
 〈総務企画課〉

「あそびの教室」開催
 次のとおり「あそびの教室」を開
 催します。お誘いあわせの上、ご参
 加ください。
 ■と き
 6月19日(金) 午前10時～11時
 ■ところ
 保健福祉センター
 ■講師
 南会津地方広域市町村圏組合消
 防署 只見出張所 救急隊員
 ■内容
 対象 未就学児
 持ち物 未就学児
 ・水分補給ができるもの
 ・オムツ等必要なもの
 ■その他
 熱中症予防のため、休憩時間を
 設けて水分補給を行います。
 ご不明な点がありましたら、問
 合せ先までご連絡ください。
 ■問合せ先
 保健福祉課 保健係
 (Tel 84-7005)
 〈保健福祉課〉

**モンベル×只見町
カヤック無料体験会**
 おひとりでも、ご家族でも楽しめ
 るカヤック体験会を次のとおり開
 催します。初心者も大歓迎ですの
 で、この機会にご参加ください。
 ■と き
 6月20日(土)
 午前10時～午後4時(予定)
 ■ところ
 田子倉湖
 (田子倉レックビュー集合・受付)
 ■内容
 体験は1回あたり45分です。(説
 明・会場までの移動含む)
 第1部～5部の中から選んで予
 約ください。
 第1部 午前10時～
 第2部 午前11時～
 第3部 午後1時～
 第4部 午後2時～
 第5部 午後3時～
 ※各部最大16名(先着順)
 ※対象年齢 4歳以上
 ※4歳～中学生未満のお子様は
 保護者同乗での2人乗りとなり
 ます。
 ■予約・申込方法
 町ホームページ等による申込フ
 ォームからお申し込みください。
 ■その他
 雨天時は6月21日(日)に順延
 となります。
 ■問合せ先
 交流推進課 観光交流係
 (Tel 82-5240)
 〈交流推進課〉

「あそびの教室」開催
 次のとおり「あそびの教室」を開
 催します。お誘いあわせの上、ご参
 加ください。
 ■と き
 6月19日(金) 午前10時～11時
 ■ところ
 保健福祉センター
 ■講師
 南会津地方広域市町村圏組合消
 防署 只見出張所 救急隊員
 ■内容
 対象 未就学児
 持ち物 未就学児
 ・水分補給ができるもの
 ・オムツ等必要なもの
 ■その他
 熱中症予防のため、休憩時間を
 設けて水分補給を行います。
 ご不明な点がありましたら、問
 合せ先までご連絡ください。
 ■問合せ先
 保健福祉課 保健係
 (Tel 84-7005)
 〈保健福祉課〉

**モンベル×只見町
カヤック無料体験会**
 おひとりでも、ご家族でも楽しめ
 るカヤック体験会を次のとおり開
 催します。初心者も大歓迎ですの
 で、この機会にご参加ください。
 ■と き
 6月20日(土)
 午前10時～午後4時(予定)
 ■ところ
 田子倉湖
 (田子倉レックビュー集合・受付)
 ■内容
 体験は1回あたり45分です。(説
 明・会場までの移動含む)
 第1部～5部の中から選んで予
 約ください。
 第1部 午前10時～
 第2部 午前11時～
 第3部 午後1時～
 第4部 午後2時～
 第5部 午後3時～
 ※各部最大16名(先着順)
 ※対象年齢 4歳以上
 ※4歳～中学生未満のお子様は
 保護者同乗での2人乗りとなり
 ます。
 ■予約・申込方法
 町ホームページ等による申込フ
 ォームからお申し込みください。
 ■その他
 雨天時は6月21日(日)に順延
 となります。
 ■問合せ先
 交流推進課 観光交流係
 (Tel 82-5240)
 〈交流推進課〉

「あそびの教室」開催
 次のとおり「あそびの教室」を開
 催します。お誘いあわせの上、ご参
 加ください。
 ■と き
 6月19日(金) 午前10時～11時
 ■ところ
 保健福祉センター
 ■講師
 南会津地方広域市町村圏組合消
 防署 只見出張所 救急隊員
 ■内容
 対象 未就学児
 持ち物 未就学児
 ・水分補給ができるもの
 ・オムツ等必要なもの
 ■その他
 熱中症予防のため、休憩時間を
 設けて水分補給を行います。
 ご不明な点がありましたら、問
 合せ先までご連絡ください。
 ■問合せ先
 保健福祉課 保健係
 (Tel 84-7005)
 〈保健福祉課〉

「あそびの教室」開催
 次のとおり「あそびの教室」を開
 催します。お誘いあわせの上、ご参
 加ください。
 ■と き
 6月19日(金) 午前10時～11時
 ■ところ
 保健福祉センター
 ■講師
 南会津地方広域市町村圏組合消
 防署 只見出張所 救急隊員
 ■内容
 対象 未就学児
 持ち物 未就学児
 ・水分補給ができるもの
 ・オムツ等必要なもの
 ■その他
 熱中症予防のため、休憩時間を
 設けて水分補給を行います。
 ご不明な点がありましたら、問
 合せ先までご連絡ください。
 ■問合せ先
 保健福祉課 保健係
 (Tel 84-7005)
 〈保健福祉課〉

－ 今週の行事 －

6月1日(金)、3日(水)、5日(金)
 すくすくひろば(保健福祉センター 保健室)
 午前9時30分～午後3時30分

福島県 緊急時モニタリングの検査

(令和8年5月29日現在)

	品目名	
出荷制限	こしあぶら、全品目の可食きのこ(一部除く)	
検査済 出荷可能な品目	穀物	未検査
	山菜・きのこ 樹実類	ふきのとう、たらめ、こごみ(くさそてつ) わらび、ぜんまい、たけのこ
	野菜・果実	アスパラガス
	水産物	イワナ
	その他	未検査

■出荷可能な品目とは、厚生労働省が定める一般食品の放射性セシウムの基準値(100ベクレル/kg)を下回った品目のことです。
 ■検体の採取場所はいずれも只見町内です。
 ■山菜・きのこ等の出荷したことがない方は、モニタリング検査を受ける必要があります。
 ご不明な点は下記までお問い合わせください。
 【問合せ先】福島県南会津農林事務所森林林業部(Tel 0241-62-5375)
 ■自家消費野菜等の放射能検査も実施しております。検査を希望される方は下記までお問い合わせください。
 【問合せ先】只見町役場農林建設課農林係(Tel 82-5230)
 〈農林建設課〉

今を知る。未来の力になる。

経済センサス 活動調査

経済の国勢調査

調査期日：6月1日

詳しくは▶

全国すべての事業所・企業が対象です。

総務省・経済産業省・都道府県・市区町村

只見町地域おこし協力隊「エコツーリズム推進担当」募集

町では恵まれた自然環境を観光交流の軸として、地域の観光資源等を学び観光交流事業に従事しながら、地域の活性化に取り組む人材を下記の通り募集します。Uターン、Iターンを希望される方にご案内ください。

■職種及び採用予定人数 エコツーリズム推進担当 1名

- 業務概要 (1) エコツーリズムの企画・事業づくり
(2) 地域ガイドの育成・受入体制づくり
(3) SNSによる情報発信・プロモーション

町では、(株)モンベルと包括連携協定を結び、エコツーリズムの推進に取り組んでいます。今回の協力隊には整いつつあるエコツーリズムの基盤を共に“事業”として育てる役割を担っていただきます。

- 募集条件
- ・地域おこし協力隊の要件に該当する方(都市地域等に在籍する方)
 - ・概ね20歳以上の者で、心身ともに健康な方
 - ・普通自動車運転免許(AT限定可)を有する方又は着任までに取得できる方
 - ・パソコンの一般的な操作ができる方
 - ・只見町の自然や暮らしに魅力を感じ、地域に根差して活動したい方
 - ・カヤックやサイクリング、登山、キャンプなど、自然体験やアウトドアに興味・経験がある方 ※資格保有者や指導経験のある方歓迎

■勤務先 只見町内(※主たる勤務地:(株)只見町観光公社、交流推進課)

■勤務時間 原則として1週あたり5日(37時間30分)の勤務(支援組織の指示に従うことを原則)とします。

■給与等 町の規定による

■任用期間 令和8年7月以降(予定)

※最も早い場合であり、個別の事情に応じて対応します。

※採用決定後最低1年以上の勤務を前提とし、最長3年を限度に再任可能です。

■福利厚生 勤務形態により、健康保険、厚生年金保険、雇用保険、非常勤職員公務災害保障の加入あり

■応募方法 右記二次元コードよりホームページにアクセスし、必要書類をダウンロードしてください。応募用紙に必要事項をご記入の上、持参又は郵送、メールにより交流推進課まで提出してください。事前に同ホームページ上の募集要項を必ずご確認ください。



町ホームページ

■応募期限 10月30日(金)午後5時

■採用考査 書類選考・面接試験(考査日時は応募者に別途通知)

※選考は応募順に随時行い、募集定員になり次第受付を終了します。

■問合せ先 交流推進課 観光交流係

(TEL 82-5240 FAX 82-2117)

(メール kankou@town.tadami.lg.jp)

〈交流推進課〉

朝日診療所 短時間通所リハビリテーションのご紹介

☞最近こんなこと感じたことはありませんか？

- * 立ち上がりにくくなった
- * 長く歩けなくなった
- * 転びやすくなった



☞朝日診療所でリハビリを始めてみませんか？

「起き上がる」「歩く」といった動作の練習だけでなく、「もう一度できるようになりたい」「こんなことをしてみたい」というお気持ちに寄り添いながら、お一人おひとりの生活に合わせてリハビリを行い、自分らしい生活を送れるようお手伝いします。また、ご家族の負担を少しでも軽くし、利用者さまとご家族が安心して笑顔で毎日を過ごせるよう、心を込めてサポートいたします。

●対象者

要支援1・2、要介護1～5に認定された方

※短時間通所リハビリを利用したい方は、介護認定が必要となりますので、ケアマネージャーまたは地域包括支援センターへご相談ください。

要支援1・2の方…地域包括支援センター TEL: 0241-84-7006

要介護1～5の方…在宅介護支援センター TEL: 0241-84-7007

●利用日および利用時間

提供時間	月	火	水	木	金	土	日
9:30～11:00	○	○	-	○	○	-	-
※定員 4名/日 ※祝日・お盆・正月はお休みとなります ※送迎は行っておりません							

●サービス内容

- ・健康管理(血圧測定、脈拍測定、体温測定、体調管理)
- ・個別リハビリテーション(基本20分)
- ・運動機能等の評価・機能向上を目的としたリハビリテーション
- ・日常生活動作の訓練
- ・自宅での運動・作業メニュー相談
- ・環境整備の工夫相談
- ・福祉用具の紹介、など
- ・自主トレーニング指導と実施(脳トレ・筋トレ等)

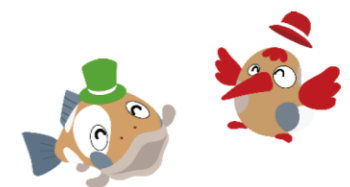

【お問い合わせ】朝日診療所 TEL: 0241-84-2221

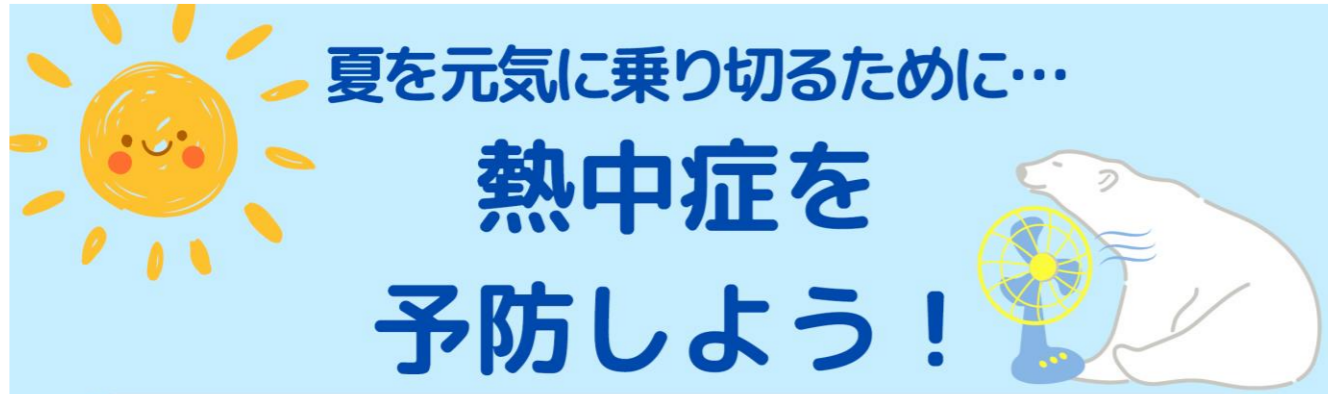

夏を元気に乗り切るために...

熱中症を 予防しよう！

熱中症とは？



熱中症とは、高温な環境下で、発汗による体温調節機能がうまく働かなくなり、体内に熱がこもることによって様々な症状がみられる状態を指します。

屋外だけでなく室内で何もしていないときでも発症し、場合によっては死亡することもあります。

福島県の現状は？

福島県気候変動適応センター
令和7年度福島県における熱中症リスク分析についてより

令和7年度は、熱中症による救急搬送者数が梅雨期間前から増え始め、梅雨明け直後にピークを迎えました。発生場所は、住居（庭含む）が最も多く、次いで公衆出入り場所(屋外)、仕事場（工場等）、道路などとなっており、身近な場所に熱中症のリスクが潜んでいます。



※ 公衆出入り場所(屋外)：不特定者が出入りする場所の屋外部分(競技場、各対象物の屋外駐車場、野外コンサート会場、駅(屋外ホーム)等)

「暑くなる前」が勝負！暑さに負けない体づくり

5月以降、急に暑くなる日が増えるため、熱中症に注意が必要です。



こまめな水分補給



直射日光を避けよう



エアコン・扇風機を活用

・本格的な暑さを迎える前に、ウォーキングや筋トレで汗をかく習慣をつけ、体を暑さに慣らしましょう。



暑くなったら冷やす



適度な運動



十分な睡眠と食事

・暑いときは無理せず、涼しい場所での休憩とこまめな水分補給を忘れずに！

お問い合わせ先：福島県健康づくり推進課 Tel 024-521-7640

知ってる？ 熱中症予防のための

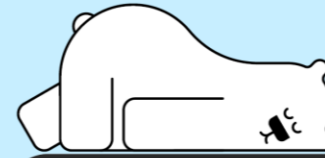

暑さ指数



気温（参考）	WBGT	注意事項
35°C以上	31以上	危険 運動は原則中止
31°C以上 35°C未満	28以上 31未満	嚴重警戒 激しい運動は中止
28°C以上 31°C未満	25以上 28未満	警戒 積極的に休憩
24°C以上 28°C未満	21以上 25未満	注意 積極的に水分補給
24°C未満	21未満	ほぼ安全 適宜水分補給

暑さ指数（WBGT）は熱中症を予防することを目的とした指標で、湿度や気温などをもとに算出されます
引用：環境省「運動に関する指針」



暑さ指数(WBGT)の
実況と予測は
こちらから

暑さ指数(WBGT)を確認しよう！

熱中症のリスクは、気温だけでなく湿度や日射も関係します。環境省のサイトなどで今の「暑さ指数」を確認し、危険な数値のときは外出を控えるなど、早めの対策を。

特に、高齢者、乳幼児等の方は熱中症にかかりやすいので注意し、周囲の方も声かけをしましょう。

お問い合わせ先：福島県健康づくり推進課 Tel 024-521-7640

Nankai Drone Junior-high

産校(中学校)で大人が学ぶドローンスクール「南会ドローン中学校」



申込期限 6/11

HAKOBUNEに乗り 未来を目指す20名 募集開始

【南会津郡内】（合計16名）

- 未来への投資枠（高校生）
- キラッ人さん誕生枠（女性）
- ファミたん応援枠（子育て世帯）
- キャリア拡張枠（パート、有期雇用、求職中）
- ふるさと創生枠（高校生以上どなたでも）



【福島県外】（2名）

- 交流の架け橋枠（高校生以上どなたでも）

【福島県内（南会津郡外）】（2名）

- ふくしまキズナ枠（高校生以上どなたでも）

あなたの**イロ**が きっと未来を 塗り替える

令和8年度福島県人口減少対策加速化事業 「南会ドローン中学校」

- 主催** 福島県
- 共催** 下郷町、檜枝岐村、只見町、南会津町、公益財団法人福島イノベーション・コースト構想推進機構（福島ロボットテストフィールド）
- 後援** 一般社団法人日本UAS産業振興協議会(JUIDA)、
一般財団法人総合研究奨励会日本無人機運行管理コンソーシアム(JUTM)、
一般社団法人日本産業用無人航空機工業会(JUAV)、
一般社団法人ドローンサービス推進協議会(DSPA)、
南会津地方広域市町村圏組合、
福島民報社、福島民友新聞社、朝日新聞福島総局、毎日新聞福島支局、読売新聞東京本社福島支局、
産経新聞福島支局、河北新報社、日本経済新聞社福島支局、時事通信社福島支局、共同通信社福島支局、
NHK福島放送局、ラジオ福島、福島テレビ、福島中央テレビ、福島放送、テレビユー福島、日刊工業新聞福島支局
- 協力** 福島ドローンスクール(株式会社スペースワン)、Amatobu、南会ドローン中学校から生まれたドローンコミュニティHAKOBUNE、
BeKo(Fukushima ad tower)、阿部郁未、山口小百合(株式会社Focus)、タマサカリョウタ

問合せ 福島県南会津地方振興局 県民環境部（担当:渡部）
電話 0241-62-5206 メール minamiaizu.kenminkankyou@pref.fukushima.lg.jp

イラストは昨年度の講習時の写真をGeminiでデッサン調に加工したものです。

南会ドローン中学校 - かつての学び舎(過去)から 人が輝く(未来)へ向かう 前例のない挑戦 -

かつて地域の子供たちの声が響いていた旧檜沢中学校。平成29年の閉校後、ここは「南会津町ドローン寒冷地テストフィールド」として新たな歩みを始めました。ドローンスクールのない南会津地方で、かつての学び舎を舞台に、令和7年度から始動したのが「南会津ドローン中学校」です。人口減少や高齢化に直面する中、**地域の若者や女性たちが輝き、それぞれのイロで地域の未来を塗り替えるよう**と**勇気ある一歩を踏み出す**。そして**そんな地域にこそ人は集う**。この信念が「ドローンで人が輝く未来へ」という「南会ドローン中学校」の理念となっています。私たちは、人づくり、地域づくり、女性・若者活躍、雇用対策、産業振興など、多くの視点が交差する人口減少対策、前例のない挑戦に踏み出します。

ドローンコミュニティ「HAKOBUNE」

「HAKOBUNE」(ハコブネ)は、令和7年度の南会ドローン中学校を修了したドローン操縦士20名が、ドローン活用人材育成コースの講師を務めた代表とともに令和8年1月28日に設立したドローンコミュニティです。地域づくり活動やビジネスサポートを通して**南会津地方に人、事業、ビジネスなどを運んでくる「運搬船」としての活躍**が期待されます。南会ドローン中学校では、**定員20名を高校生、女性、キャリアの幅を広げたい方などの枠(表面参照)に割り振る**ことで、HAKOBUNEに多様なメンバーを集め、**それぞれの個性(イロ)で南会津地方の未来を塗り替えていくための「チーム力」の強化**を図ります。

令和8年度の講習概要

ドローン操縦士の育成に向け、**20名全員が受講する「必修課程」と希望者のみが受講できる「選択課程」**を設けます。

■必修課程 協力:福島ドローンスクール(株式会社スペースワン)	
対象と定員	全国の高校1年生以上 各枠合計20名(南会津郡内16名、県内2名、全国2名)
受講料	1万円(1日目に現金でお支払いいただきます。) ※領収書発行可(委託先発行の領収書)
会場	旧檜沢中学校(南会津郡南会津町福米沢字大田1340-1) ほか
日程	<p>■1日目(座学、筆記試験) 6/21(日)9:00~17:00 ※20名全員が合同で受講 <受講申込時に受講可能な日程を選択></p> <p>■2日目、3日目(実技、実技試験) 全日程9:00~16:00</p> <p>1組 4名 6/22(月)、6/23(火) ※遠方受講生優先日、会津田島駅と会場間の送迎可 2組 4名 7/2(木)、7/3(金) 3組 4名 7/9(木)、7/10(金) 4組 4名 7/23(木)、7/24(金) 5組 4名 8/17(月)、8/18(火) ※高校生優先日、会津田島駅と会場間の送迎可</p>
受講申込	<ul style="list-style-type: none"> ・南会ドローン中学校ホームページ(表面二次元コード)に掲載するリンク先からインターネット上で氏名、住所、勤務先、受講可能日等を登録してください。(郵送、電話等不可) ・各定員枠への該当は、登録内容を基に事務局で判別します。 例)南会津郡内の女性で子育て中、パートの方は●キラッ人さん誕生、●ファミたん応援、●キャリア拡張、●ふるさと創生の4枠に応募されます。 ・各枠ごとに定員超過時は抽選となります。 ・各枠の定員は、受講申込の状況により増減することがあります。 <p>【申込期限】令和8年6月11日(木)16:00 メール受信日時で判定します。 【受講決定】令和8年6月15日(月) 受講決定者のみ16:00までにメールでお知らせします。</p>
その他	<ul style="list-style-type: none"> ・今後の活動(連絡や申請等)を円滑に行うため、スマートフォンやタブレット端末でインターネット環境を日常的に利用できる方を要件とさせていただきます。(ドローンは、いわゆるラジコンとは異なり、機体に関する設定、飛行許可申請、天候や地理的条件の確認等にスマートフォン等がほぼ必須となりますのでご理解ください。) ・受講生は、ドローンコミュニティ「HAKOBUNE」に必ず入会(無料)していただきます。(HAKOBUNEの活動への参加は、活動ごとに参加の可否を確認するため、強制ではありません。)

□選択課程 協力:福島ドローンスクール(株式会社スペースワン)、Amatobu、HAKOBUNE、BeKo(Fukushima ad tower)、阿部郁未、山口小百合(株式会社Focus)、タマサカリョウタ	
対象	HAKOBUNEメンバー(■必修課程受講生 及び 令和7年度ドローン操縦士育成コース修了生)
コース	<p>□国家2等(夜間・目視外)コース(4名、受講料5万円) 連続する3日(2日半) 2等無人航空機操縦士の技能証明取得及び昼間・目視内の限定解除に向けた座学と実技からなる講習で実技の修了審査までを行います。修了後、ご自身で指定試験機関(日本海事協会)が実施するパソコンによる学科試験(CBT方式)を予約・受験し、合格した後に国家ライセンスの交付申請、手数料の支払い等を行う必要があります。(試験手数料や免許申請料は自己負担となります。)</p> <p>□ドローングラファァ入門コース(10名程度、無料) 週1回程度の合計3日 第一線で活躍する4名の県内クリエイターを講師に迎え、撮影・編集・発信術を座学と実習で学びます。ドローン空撮、スマホ、SNSを駆使しながら南会津の観光地をPRするショート動画を制作・発信する過程を通して地域の魅力を発信するドローン操縦士を育成します。</p>
定員	
受講料	<p>□屋外実践飛行訓練(目視内)コース(10名程度、無料) 1日(昼間) 南会津地方の国家1等ライセンス(1等無人航空機操縦士)保有者を講師に迎え、昼間、屋外での目視内飛行訓練を行います。</p> <p>※併願可 □屋外実践飛行訓練(目視外)コース(10名程度、無料) 1日(昼間) 南会津地方の国家1等ライセンス(1等無人航空機操縦士)保有者を講師に迎え、昼間、屋外での目視外飛行訓練を行います。</p> <p>□屋外実践飛行訓練(夜間)コース(5名程度、無料) 1日(夜間) ※国家2等(夜間・目視外)コース修了生限定 南会津地方の国家1等ライセンス(1等無人航空機操縦士)保有者を講師に迎え、夜間、屋外での目視内飛行訓練を行います。</p> <p>※各コースとも定員超過時は抽選となる場合があります。</p>
日程	各コースは 令和8年8月~令和9年3月頃の間 で実施します。(日程は 対象者と調整 しながら決定します。)
受講申込	各コースの詳細や申込方法は、 対象者に別途ご案内 いたします。



【防災気象情報を活用する組織向けのご案内】
～施設・学校・企業・自治体等の防災担当者の方へ～

令和8年より 気象の警報などが 大きく変わります

情報名称などが大きく変わるため、
防災計画等の点検や見直しをお願いします。

防災気象情報
いつ逃げる？
**レベルで
判断！**

避難の判断がよりしやすくなる

【一覽表】

	河川氾濫	大雨	土砂災害	高潮
警戒レベル5相当	レベル5 氾濫特別警報	レベル5 大雨特別警報	レベル5 土砂災害特別警報	レベル5 高潮特別警報
警戒レベル4相当	レベル4 氾濫危険警報	レベル4 大雨危険警報	レベル4 土砂災害危険警報	レベル4 高潮危険警報
警戒レベル3相当	レベル3 氾濫警報	レベル3 大雨警報	レベル3 土砂災害警報	レベル3 高潮警報
警戒レベル2	レベル2 氾濫注意報	レベル2 大雨注意報	レベル2 土砂災害注意報	レベル2 高潮注意報
警戒レベル1	早期注意情報			



警報・注意報の情報名に「レベル」が
付記されます

◎発表される警報・注意報の名称にレベルが付記されます。避難行動と直結するレベルがすぐわかり、避難判断の目安が明確になります。詳しくは裏面に。

【変更例】

(旧)「大雨警報」

→ (新)「レベル3大雨警報」

警戒レベル3（高齢者等避難）に相当



河川の氾濫の危険度の伝え方が
変わります（特別警報の新設など）

◎従来の「洪水警報」「洪水注意報」は廃止されます。
今後は河川の区分に応じ伝え方が変わります。

【変更例】

(旧)「洪水警報」

→【洪水予報河川※】

(新)「レベル3氾濫警報」

→【洪水予報河川以外の河川】 (新)「レベル3大雨警報」

◎河川の氾濫に関し「レベル5氾濫特別警報」が新設されます。

※国土交通省または都道府県と共同で発表する洪水予報の対象河川



「警戒レベル4相当」の情報は
「危険警報」として発表されます

◎危険な場所から避難が必要な状況であるレベル4相当の情報が「危険警報」として発表されます。

【変更例】

(旧)「土砂災害警戒情報」

→ (新)「レベル4土砂災害危険警報」



線状降水帯の発生などは
「気象防災速報」として発表します

◎極端な現象は新たに「気象防災速報」として発表します。

【変更例】

(旧)「顕著な大雨に関する気象情報」

→ (新)「気象防災速報（線状降水帯発生）」

(旧)「記録的短時間大雨情報」

→ (新)「気象防災速報（記録的短時間大雨）」



〒105-8431 東京都港区虎ノ門3-6-9

電話：03-6758-3900

FAX：03-3434-9086（耳の不自由な方向へ）

避難のタイミングは レベルで判断

災害が起きる前に何をすべきか、
レベルごとにチェック！



時間推移のイメージ

数日～
1日前

レベル1 早期注意情報

- ・災害への心構えを一段高める
- ・職員の連絡体制を確認する

半日～
数時間前

レベル2 注意報

- ・ハザードマップ等で災害リスクを再確認する
- ・自治体から発表される避難情報の把握手段を再確認する

数時間～
3時間前

レベル3 警報

- ・避難に時間がかかる**高齢者等は危険な場所から避難する**
- ・高齢者等以外の人にも必要に応じて避難の準備や自主避難

2時間～
0時間前

レベル4 危険警報

- ・**危険な場所から全員避難する**
- ※台風などにより暴風が予想される場合は、暴風が吹き始める前に避難を完了

災害
発生

レベル5 特別警報

- ・すでに安全な避難ができず、命が危険な状況
- ・今いる場所よりも安全な場所へ直ちに移動等する

災害の情報、 どう受け取る？

警報・注意報や気象防災速報は、テレビ、ラジオ、インターネット、防災アプリ、自治体の防災無線などを通じて伝えられます。あらかじめ情報入手手段の確認をお願いします。

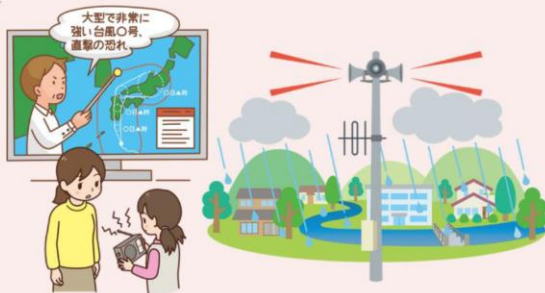

このあとどうなる？ をチェックしよう

警報等の情報が発表された際には、危険度を地図上に示したキキクルや、今後の危険度の推移を示した時系列情報（明日までの警報等の見通し）などを、気象庁ホームページで確認してください。



キキクル 検索

▼キキクル画面イメージ 10分ごとに更新される

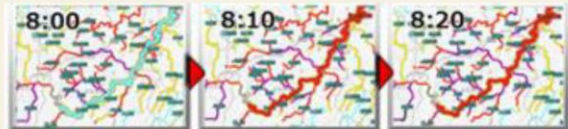

▼時系列情報（明日までの警報等の見通し）

○○市の時系列情報（明日までの警報等の見通し）												
2025.03.03(水)14:00(1)発表												
項目	05	07	09	11	13	15	17	19	21	23	25	27
1時間最大雨量...	10	30	50	50	50	50	50	50	50	50	50	50
24時間最大雨量...	200	200	200	200	200	200	200	200	200	200	200	200
最大												
最大風速												
風速	0.5	0.5	0.5	0.5	0.5	0.5	0.5	0.5	0.5	0.5	0.5	0.5

只見町無料職業紹介所求人情報

■詳しい内容を知りたい方、掲載を希望される事業所は只見町無料職業紹介所(電話82-5240)へお問い合わせください。

求人者名	職種	賃金	所在地・就業場所	就業時間	加入保険等	必要な免許資格
社会福祉法人 南陽会	【正社員以外】 世話人兼支援員 令和8年4月～令和9年3月まで ※更新の可能性あり	時給 1,209円	南会津町長野字上ノ山 3417-2 電話:0241-62-5088 就業場所 社会福祉法人南陽会こまどり 荘	交替制あり 7:00～10:30 17:00～20:30 9:00～17:00	雇用 労災 健康 厚生	普通自動車運転免許一種 (AT限定可)
こぶし苑	【正社員以外】 準介護員(臨時)	日給 9,317円	長浜字唱平31 電話:84-2101	交替制あり 7:00～16:00 9:00～18:00 10:00～19:00 10:30～19:30	雇用 労災 健康 厚生	普通自動車運転免許一種 (AT限定可)
	【正社員以外】 準調理員(臨時)	日給 8,843円	長浜字唱平31 電話:84-2101	交替制あり 8:30～12:30 8:30～17:30 9:00～18:00 9:30～18:30 10:00～19:00	雇用 労災 健康 厚生	普通自動車運転免許一種 (AT限定可)
(株)会津工場	【正社員】 輸送用機械器具製造業	月額 170,000円～	二軒在家字上タモ721-1 電話:86-2553 就業場所 南会津町片貝二本柳494	交替制あり 8:00～17:10 5:00～14:00 13:00～22:00 20:30～5:30	雇用 労災 健康 厚生	普通自動車運転免許一種 (AT限定可)
(株)ニッコクトラスト	【正社員以外】 清掃員 雇用期間の定めあり 4か月以上 4月10日に契約更新	時給 1,033円～	郡山市桑野3-19-6 電話:070-1544-3385 就業場所 J-POWERハイテック只見寮 電源開発白雪寮	交替制なし 8:30～12:00(只見寮) 13:00～17:00(白雪寮)	雇用 労災 健康	普通自動車運転免許一種 (AT限定可)
	【正社員以外】 清掃員 雇用期間の定めあり 4か月以上 4月10日に契約更新	時給 1,033円～	郡山市桑野3-19-6 電話:070-1544-3385 就業場所 明和保育所	交替制なし 14:00～16:00	雇用 労災	普通自動車運転免許一種 (AT限定可)
	【正社員以外】 調理員(臨時) 雇用期間の定めあり 4か月以上 4月10日に契約更新	時給 1,300円～	郡山市桑野3-19-6 電話:070-1544-3385 就業場所 J-POWERハイテック只見寮	交替制あり 6:00～14:30 8:30～17:00 6:00～8:30 14:00～17:00 ※土、日、祝日休業	雇用 労災 健康 厚生	特になし
		月額 230,000円～				
【正社員以外】 調理員(臨時) 雇用期間の定めあり 4か月以上 4月10日に契約更新	時給 1,500円～	郡山市桑野3-19-6 電話:070-1544-3385 就業場所 電源開発白雪寮	交替制あり 6:00～14:30 11:30～20:00			
【正社員以外】 調理員 雇用期間の定めあり 4か月以上 4月10日に契約更新	時給 1,033円	郡山市桑野3-19-6 電話:070-1544-3385 就業場所 只見町保育所	交替制なし 8:00～17:00 契約社員 8:00～17:00 パート(代替)	雇用 労災 健康 厚生	普通自動車運転免許一種 (AT限定可) 調理師、栄養士の資格	
(株)只見町観光公社	【パート】 サービス業(販売・管理・清掃 業務) (田子倉レイクビュー) (令和8年4月下旬予定)	時給 1,050円	只見字田の口24 勤務地:只見町観光公社の管 理施設 電話:83-1733	交替制あり 9:00～16:00 ※平日休み ※交替勤務	労災	普通自動車運転免許一種 (AT限定可)
(有)丸平	【正社員】 現場作業員	月額 200,000円～	只見字田中1165 電話:82-2145	交代制なし 8:00～17:00	雇用 労災 健康 厚生	普通自動車運転免許一種 (AT限定不可)
あいあい薬局 只見店	【正社員】 薬局事務	月額 176,000円～ 193,000円	会津若松市門田町日吉小金 井2 電話:080-4950-9020 就業場所 あいあい薬局只見店	交替制なし 8:30～17:30 9:00～18:00 ※土曜日 9:00～14:00まで	雇用 労災 健康 厚生	普通自動車運転免許一種 (AT限定可) ※入社後、「登録販売者資格」 を取得。費用会社負担
	【正社員以外】 薬局事務	時給 1,050円～ 1,150円		交替制なし 8:45～18:00 ※週3～5日、午前をメインに1日4 時間程度	雇用 労災 健康 厚生	普通自動車運転免許一種 (AT限定可)
(有)馬場ファーム	【正社員】 畜産業	月額 【高卒程度】 244,566円 【大卒程度】 260,080円	塩ノ岐字柳原2-1 電話:090-5599-6492	交替制なし ①8:00～17:00 通常の就業時間 ②7:00～16:00 ③6:00～15:00 ※②と③出荷の予定により就業時間 の変更あり	雇用 労災 健康 厚生	普通自動車運転免許一種 (AT限定可)
グループホーム 和の里	【正社員】 介護業務全般	月額 179,510円～ 216,310円	小林字七十苅622-1 電話:86-2008	交替制あり 7:00～16:00 9:00～18:00 11:00～20:00 16:00～翌10:00(夜勤)	雇用 労災 健康 厚生	普通自動車運転免許一種 (AT限定可)

(株) コスモメディカル サポート 桜の丘みらい	【正社員】 介護業務全般 送迎業務あり	月額 179,510円～ 216,310円	只見字原707-1 電話:82-5006	交替制あり 7:00～16:00 9:00～18:00 11:00～20:00 16:00～翌10:00(夜勤)	雇用 労災 健康 厚生	普通自動車運転免許一種 (AT限定可)
	【正社員以外】 介護員及び調理	時給 1,033円～ 1,113円		交替制あり 8:00～18:00 の内5時間程度 ※勤務時間応相談	雇用 労災	特になし
特別養護 老人ホーム 只見ホーム	【正社員以外】 準介護員(臨時) 雇用期間の定めあり 4か月以上	日給 9,907円	長浜字久保田1 電話:84-7550	交替制あり 7:00～16:00 9:00～18:00 9:30～18:30 10:00～19:00 17:00～翌10:00(夜勤) ※夜勤については要相談	雇用 労災 健康 厚生	普通自動車運転免許一種 (AT限定可)
	【正社員以外】 準厨房職員(臨時) 雇用期間の定めあり 4か月以上	日給 9,430円		交替制あり 6:00～15:00 10:30～19:30 6:00～10:00 15:30～19:30	雇用 労災 健康 厚生	普通自動車運転免許一種 (AT限定可)
(株)南会西部建設 コーポレーション 南会津事業所	【正社員】 運転手 作業員 工事管理	日額 9,000円～	大倉字上田162-1 電話:86-2131	交替制なし 8:00～17:00	雇用 労災 健康 厚生 建退共	普通自動車運転免許一種 (AT限定可)
吉野建設(株)	【正社員】 現場作業員、運転手	日額 9,200円～	梁取字御東1882 電話:86-2116	交替制なし 8:00～17:00	雇用 労災 健康 厚生	普通自動車運転免許一種 (AT限定可)
(株)川合車輛	【正社員】 建設機械オペレーター	日額 9,000円～	只見字新町2192-1 電話:82-2508	交替制なし 8:00～17:00	雇用 労災 健康 厚生	普通自動車運転免許一種 (AT限定不可)
	【正社員】 工務事務(技術系)	月額 200,000円～				
永光建設(株)	【正社員】 工務事務(技術系)	月額 198,000円～	楯戸字二本柳1437-1 電話:82-2155	交替制なし 8:00～17:00	雇用 労災 健康 厚生	普通自動車運転免許一種 (AT限定不可) 普通免許以外の資格は会社で 負担
	【正社員】 建設機械オペ	日額 9,000円～				
ヤマサ商店	【パート・アルバイト】 食品製造	時給 1,033円～	叶津字入叶津30 電話:82-3401	交替制なし 8:30～17:00 9:00～16:00 ※時間、曜日要相談	雇用 労災	普通自動車運転免許一種 (AT限定可)
(株)南栄通商 只見営業所	【正社員】 建設機械レンタル及び 建設資材販売 業務全般	月額 185,000円～ 200,000円	福井字後田16-1 電話:84-2106	交代制なし 8:00～17:00	雇用 労災 健康 厚生	普通自動車運転免許一種 (AT限定不可)
(株)ホクシヨク	調理チーフ 【正社員以外】 建設会社宿舎にて朝屋夕(30 食程度)の調理食数、材料管 理、発注、厨房、スタッフ指導 など ※ 6月からの就業	日額 9,272円	札幌市北区屯田5条10丁目 10番24号 電話:011-772-9005 就業場所 只見町楯戸字椿60番1	交代制なし 3:00～7:00 14:00～18:00	雇用 労災 健康 厚生	調理師又は食品衛生管理者
	調理スタッフ 【正社員以外】 建設会社宿舎にて調理師の指 導の下、配食業務全般、厨房 内業務管理 ※ 6月からの就業	日額 8,600円		交代制なし 3:00～7:00 14:00～18:00	雇用 労災 健康 厚生	調理師又は食品衛生管理者
	清掃スタッフ 【正社員以外】 建設会社宿舎にて共用部の清 掃 ※ 6月からの就業	時給 1,200円		交代制なし 8:00～11:00	労災	特になし