

第 2 5 3 2 - 1 号  
令和 8 年 5 月 2 2 日  
発行：只見町 企画課  
編集：総務課  
総務課  
https://www.town.tadami.lg.jp/  
E-mail koho@town.tadami.lg.jp



ブナリン イワっぺ 7カシヨウちゃん

「明和公民館ボランティア事業」参加者募集

次のとおり、「明和公民館ボランティア事業」の参加者を募集します。  
明和小学校奉仕作業に地域の方も参加し、合同で作業を行います。少子高齢化により、学校奉仕作業も人手が不足しています。皆さまの参加をお待ちしています。

- と き 6月1日(月) 午前9時集合～11時終了予定
- と ころ 明和小学校 玄関前集合
- 作業内容 プール清掃・周辺草刈り等
- 持ち物 軍手等、作業に必要なもの
- 申込方法 問合せ先までご連絡ください。
- 申込期限 5月29日(金)
- 問合せ先 明和公民館 (Tel 86-2111)



明和公民館

－ 今週 の 行 事 －

5月25日(月)、27日(水)、29日(金)  
すくすくひろば(保健福祉センター 保健室)  
午前9時30分～午後3時30分

献血の実施

次の日程で献血を実施します。皆さまのご協力をお願いします。

日 程

実施日	時間	場所
6月5日(金)	午前9時～11時	只見公民館
	午後1時～2時20分	只見町保健福祉センター
	午後3時～4時30分	株式会社津工場

■問合せ先 保健福祉課 保健係 (Tel 84-7005)

〈保健福祉課〉

「八十里越バンジーフェス」開催

令和9年夏に暫定開通する国道289号八十里越の機運醸成イベントとして三条市主催の「八十里越バンジーフェス」が開催されます。

- と き 6月27日(土)、28日(日)
- と ころ 国道289号八十里越 八十里越天空大橋(5号橋梁)
- 集合場所 スポーツセンターはやぶさ(新潟県三条市北五百川16-1)  
※バスでバンジージャンプ会場まで移動します。
- 参加費 8,000円(只見町民、南会津町民、三条市民のみ)  
16,000円(その他一般)
- 定 員 24名(27日)、30名(28日)※先着順
- 申 込 先 バンジージャパンコールセンター (Tel 0278-72-8133)
- そ の 他 詳細は町ホームページをご覧ください。
- 問合せ先 交流推進課 観光交流係 (Tel 82-5240)



町ホームページ

〈交流推進課〉

会計年度任用職員募集

次のとおり、只見町会計年度任用職員を募集します。

- 職種及び採用予定人数 特別支援教育支援員 1名
- 勤務先 只見中学校
- 業務内容 学校生活の支援業務
- 業務時間 7時間/日 (午前8時10分～午後4時10分のうち)
- ※原則、土日祝日を除く、週5日給与等 町の規定による
- 任用期間 採用決定後、令和9年3月31日
- ※夏季休業期間を除く
- 応募方法 受験申込書を持参又は郵送により、教育委員会まで提出してください。
- ※申込書は総務企画課総務係、朝日・明和公民館にあります。
- 応募期限 6月12日(金)午後5時必着
- 採用審査 面接試験
- 審査日時 応募者に別途通知
- 問合せ先 教育委員会 子ども未来係 (Tel 82-53320)

特設人権相談会

6月1日は、「人権擁護委員の日」です。人権擁護委員の日にちなみ、「特設人権相談会」を開設します。毎日の生活や職場などで、いじめや差別など人権上問題ではないかと感じていることについて、人権擁護委員にお気軽にご相談ください。相談は無料で、秘密は固く守られます。

- と き 6月1日(月) 午前9時～正午
- と ころ 只見公民館 1階学習室
- その他 予約不要
- 問合せ先 保健福祉課 福祉係 (Tel 84-7010)

〈保健福祉課〉

世界禁煙デー・禁煙週間

毎年5月31日は世界保健機関(WHO)の定める「世界禁煙デー」であり、日本では5月31日～6月6日までを「禁煙週間」としています。今年の禁煙週間のテーマは「みんな知っている? たばこのルール」です。喫煙は、がんや心疾患、脳血管疾患、慢性閉塞性肺疾患(COPD)

国道252号通行止め解除

冬季通行止めとなっておりました国道252号田子倉地内は、次のとおり通行止め解除となります。

- と き 5月22日(金) 午前10時より
- 問合せ先 福島県山口土木事務所 (Tel 0241-72-2234)
- 山口土木事務所
- 〈農林建設課〉

## 「只見町教育振興基本計画検討委員会」委員の公募

次のとおり、只見町教育振興基本計画検討委員会委員を募集します。

### ■趣 旨

町では、教育の振興のための施策に関する基本的な指針となる「第2期教育振興基本計画（令和9年～令和13年の5年計画）」を策定します。

つきましては、「只見町教育振興基本計画検討委員会」を設置します。学校教育、社会教育、生涯学習、文化・スポーツに係る施策に関する方向性や目標を定めるにあたり、広く町民の意見を反映させるため、委員の一部を公募します。

### ■概 要

- ・委員の任期 委嘱の日から令和9年3月31日まで
- ・開催場所・回数 只見町内・5回以内
- ・報償費・旅費 当該会議に出席した場合は、報償費及び旅費（特別職の職員で非常勤のものへの報酬及び費用弁償に関する条例に定める額）をお支払いします。

### ■募集人員 2名

### ■応募期間 5月22日（金）～6月5日（金）

### ■応募要件

教育に関心のある方で、次のいずれにも該当する方。

- ・町内に住所を有する満18歳以上の方。
- ・任期中に、5回程度の平日開催の会議に出席できる方。

### ■応募方法

#### ①提出書類

応募申込書は、教育委員会、朝日・明和公民館にあります。町ホームページからもダウンロードできます。

#### ②提出方法

提出書類は、郵送又は持参により、下記提出先まで提出してください。

※提出された書類は返却しませんので、ご了承ください。

※応募に要する費用（郵送料等）は支給しませんのでご留意願います。

#### ③提出先

〒968-0421 只見町大字只見字町下2591番地の30 只見町教育委員会

#### ④応募期限

6月5日（金） 午後5時15分必着

### ■選考方法

書類審査（応募申込書）により行います。

### ■選考結果の通知

決定次第、郵送により応募者本人宛に通知します。

### ■問合せ先 教育委員会（TEL82-5320）

〈教 育 委 員 会〉

## みんなの伝言板

### ◆「只見町スーパープレミアム商品券」の使用期限

現在利用可能な「只見町スーパープレミアム商品券」の使用期限は次のとおりです。使用期限を過ぎた商品券は使用及び払い戻しができませんので、必ず期限内にご使用ください。

■使用期限 5月31日（日）

■問合せ先 只見町商工会（TEL82-2380）

〈只見町商工会〉

### ◆「只見町スーパープレミアム商品券」販売開始

第1弾「只見町スーパープレミアム商品券」を次のとおり販売開始します。町内のお買い物にご利用ください。

■販売開始 6月1日（月）～ 町内外の方区別無く購入できます。

※只見町に現住所がある方は、家族による代理購入可能です。

※町外の方は、本人のみ購入できます。代理購入できません。

※無くなり次第、販売を終了します。

■販 売 店 只見地区：ギフトふじた、はせべ商店、只見町商工会

朝日地区：倉田屋、季の郷湯らり

明和地区：川原田商店、モンマートふなき

※販売時間は各店舗の営業時間です。

■購入上限 おひとり様 10冊（50,000円）

※1冊5,000円（1,000円券 6枚）です。

■使用期限 10月31日（土）

■そ の 他 詳細は新聞折り込みチラシをご覧ください。問合せ先までお問合せください。

■問合せ先 只見町商工会（TEL82-2380）

〈只見町商工会〉

### ◆只見線特別列車「SATONO 満腹トレイン」に手を振ろう

次の日程で「SATONO 満腹トレイン」が運行します。お出迎え、お見送りを実施しますので、お誘い合わせの上、ご参加ください。

■と き 5月28日（木）

#### ■運行時刻

只見駅着 午前11時47分

只見駅発 午後1時

■実施主体 （一財）会津若松観光ビューロー

■問合せ先 JR只見線利用促進実行委員会（TEL82-5240）

〈JR只見線利用促進実行委員会〉

## みんなの伝言板

### ◆心配ごと相談所開設

今年度1回目の「心配ごと相談所」について次のとおり開設します。

財産・相続の問題、金銭の貸し借りに関する問題、夫婦・親子関係など家庭内に関する問題、日常生活上の様々な悩みごとなど、お気軽にご相談ください。なお、相談内容は弁護士によって秘匿されますのでご安心ください。

■と き 6月12日(金) 午前10時30分～午後3時15分

■と ころ 只見町社会福祉協議会 2階 相談室

■相 談 員 弁護士 山口 大輔 氏

■そ の 他 事前の申し込みが必要となりますので、事前に問合せ先までご連絡ください。

■申込及び問合せ先 只見町社会福祉協議会 (Tel 84-7006)

(只見町社会福祉協議会)

### ◆おれんじカフェ「ねこ」開催

次のとおりおれんじカフェ「ねこ」を開催します。申し込みは不要ですので、お気軽に参加ください。また、認知症の専門職と個別の相談もできます。

※おれんじカフェとは、認知症についてゆったりと学びあう場所です。

■と き 6月4日(木) 午後1時30分～3時

■と ころ 明和公民館 1階和室

■内 容 ・講座「健康寿命を延ばすためにみんな健康体操をしましょう」

講師 只見町社会福祉協議会事務局長 渡部 一昭

・ティータイム

・相談会

■参 加 費 100円(飲み物代)

■持 ち 物 介護予防手帳(今年度よりブナりんポイント対象事業)

■問合せ先 地域包括支援センター (Tel 84-7006)

(只見町社会福祉協議会)

ご家庭で不用になったパソコンは、資源として再利用されています

パソコンメーカーが回収し、再資源化します。

回収の申し込みは、廃棄するパソコンのメーカーの受付窓口まで。(ホームページからの申し込みもできます)

自治体・販売店等での回収・申し込みの受付は行っていません。

PCリサイクルマークの付いたパソコンは、新たな料金負担なしでメーカーが回収・再資源化します。マークの付いていないパソコンは回収再資源化料金を負担いただきます。

詳細は...

PC3R

検索

回収するメーカーがないパソコン(自作パソコン、倒産や事業撤退したメーカーのパソコンなど)は「パソコン3R推進協会」が有償で回収・再資源化します。

PC3R 一般社団法人  
パソコン3R推進協会  
http://www.pc3r.jp/  
TEL 03-5282-7685 FAX 03-3233-6091

# 令和8年度 総合健診日程表

下記日程で総合健診を実施しますので、ご自身の健康状態の確認のため受診しましょう。  
特定健診、胃がん検診を受ける方は前日の夜9時以降の飲食をしないでください。

### 【重要】

- 令和6年度から問診内容は健診当日にタブレットで入力する方法です。事前の問診表の配布はありません。かわりに受診カードを忘れずにご持参ください。
- 受診カードに受診希望の健診項目、受診日時が記載されています。総合健診の混雑を避けるため、地区ごとに受付時間を分けたのでご協力をお願いします。
- 胃がんバリウム検査を受診する方は、只見・朝日・明和地区の胃がんバリウム検査実施日に受診してください。
- 受付時に受診カードに番号を記入します。受付番号順にご案内させていただきます。
- 総合健診受診日を変更したい場合は、保健福祉課保健係(84-7005)へご連絡をお願いします。

【受付時間】 午前 8:30～11:30 (只見地区のみ 8:30～11:00)

検診日	曜	健診会場	受付時間	対象地区
6月6日	土	明和公民館	8:30～9:00 9:00～10:30 10:30～11:30	二軒在家 小林 梁取
6月8日	月		8:30～9:00 9:00～10:30 10:30～11:00 11:00～11:30	塩ノ岐 大倉 坂田 布沢
6月9日	火		只見公民館	8:30～9:45 9:45～10:15 10:15～11:00
6月10日	水	朝日公民館	8:30～9:00 9:00～9:30 9:30～10:30 10:30～11:00 11:00～11:30	町 沖・根木沢 上福井、下福井 黒谷入、熊倉 亀岡、深沢
6月11日	木		8:30～9:30 9:30～10:00 10:00～11:00 11:00～11:30	長浜、荒島 楢戸、荒井原、肘折 小川 蓮の原
6月12日	金	只見公民館	8:30～9:45 9:45～10:15 10:15～11:00	宮前、沖 新屋敷 新町
6月13日	土		8:30～9:45 9:45～10:15 10:15～11:00	八木沢、叶津、入叶津 蒲生 寄岩、塩沢、十島

（大腸がん・肺がん喀痰検査を実施します）  
○総合健診会場で大腸がん・肺がん喀痰検査の容器回収を行います。  
○未使用の大腸がん・肺がん喀痰検査容器は必ず返却してください。  
健診会場で返却できない場合は、保健福祉センター、町民生課窓口、朝日・明和公民館の窓口で返却してください。

### 【胃がんX線検査(バリウム検査)日程】

検診日	曜	検診会場名	対象地区	ご注意
6月8日	月	明和公民館	明和地区	血圧が高すぎると、胃がん検診を受けられなくなることがあるため、高血圧治療中の方は、必ず血圧の薬を内服してください。
6月11日	木	朝日公民館	朝日地区	
6月13日	土	只見公民館	只見地区	

### 総合健診接種会場への送迎について

総合健診に合わせ送迎車(只見雪んこタクシー)を運行しますので、希望される方は下記内容を確認の上、ご予約ください。

◆ご予約

①利用日の前々日までに、電話でお申し込みください(受付時間は16時まで)。

②土、日、祝日の電話予約はできません。

◆電 話 83-1000 (只見雪んこタクシー予約センター)

◆料 金 無料

◆予約の際にお聞きする内容

①利用する方の名前 ②電話番号 ③住所 ④総合健診受診日

◆乗車方法は他の方との乗合になります。また、総合健診専用ですので健診会場以外への送迎はできません。

只見町保健福祉課 TEL 84-7005

## 令和8年度 禁煙週間

### 「まずは相談からはじめる禁煙」相談会

「いつかやめたい」と思いながら、そのままになっていませんか？

喫煙は、がんや心疾患、脳血管疾患、慢性閉塞性肺疾患（COPD）の原因になるとともに、糖尿病や歯周疾患を悪化させるとされています。

受動喫煙による健康影響も明らかとなっており、喫煙は個人の嗜好にとどまらない問題でもあります。

禁煙週間の機会に相談から無理のない一歩を踏み出してみませんか。保健師がお話を伺います。

お気軽にご利用ください。

**日程…令和8年6月1日(月)～6月5日(金)**

**時間…午前の部：9:00～12:00**

**午後の部：13:00～16:00**

**会場…只見町保健福祉センター**

**対象…町内在住(ご家族の相談も可)**

**費用…無料(秘密は厳守いたします)**



#### 【お申し込み方法】



本相談会は予約制です。お電話または窓口にて事前にお申し込みください。

- 予約受付先： 只見町役場 保健福祉課（保健福祉センター内）
- 電話番号： 0241-84-7005（直通）
- 受付時間： 平日 8:30～17:15

【備考】> ※定員になり次第、締め切らせていただきます。お早めにお申し込みください。

# ハンセン病 元患者のご家族へ

対象となる方々に  
「補償金」を支給します。  
秘密は守られます。

○秘密は守られますので、

まずは、お電話でご相談ください。

○この補償金は、法に基づき、  
ハンセン病元患者家族の被った  
精神的苦痛を慰謝するためのものです。

対象者	補償金額
(ア) 配偶者（事実婚も含む） (イ) 親、子 (ウ) 親・子の配偶者及び 配偶者の親・子等	180 万円
(エ) 兄弟姉妹 (オ) 祖父母・孫 (カ) 祖父母・兄弟姉妹・孫の 配偶者及び配偶者の祖父母・ 兄弟姉妹・孫等 (キ) 曾祖父母、ひ孫、おじ、 おば、おい、めい	130 万円

※ 同居など一定の要件が必要な場合があります。

厚生労働省 補償金相談窓口

電話番号 **03-3595-2262**

受付時間 10:00～16:00  
(月曜日から金曜日、土日祝日、年末年始を除く。)

ハンセン病 厚労省 検索



ハンセン病問題を正しく  
理解し、偏見や差別のない  
社会の実現を目指しましょう。

ひと、くらし、みらいのために  
**厚生労働省**  
Ministry of Health, Labour and Welfare

**請求期限が令和11年（2029年）11月21日まで延長されました。**

# 農作業中の熱中症を 予防しましょう!!

農業者の  
みなさまへ

熱中症等による死亡事故が急増しています!  
4月1日～6月30日は熱中症等対策研修強化期間です。  
各地域で開催される研修に参加しましょう!

## \* 農作業中の熱中症が急増 \*

- 近年、農作業中の熱中症による死亡者は急増しています。
- このうち、約85%が7～8月に発生しています。

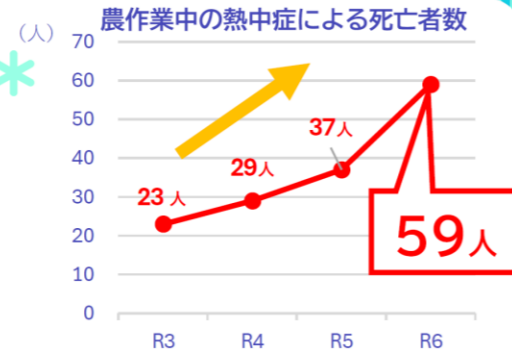

## \* 予防のポイント \*

### 暑さを避ける

高温時の作業は極力避け、日陰や風通しのよい場所で作業



### こまめな休憩と水分補給

喉の渇きを感じる前に、こまめに水分・塩分を補給



### 単独作業は避ける

複数名で作業を行う、時間を決めて連絡をとり合う



### 熱中症対策アイテムの活用

帽子や吸湿速乾性の衣服の着用、空調服や送風機の活用



そのほか、日々の体調管理など熱中症に負けない体づくりをしておきましょう!

農林水産省



もっと  
知りたい!!

# 熱中症対策

## \* 熱中症対策アイテム \*

### 身体を冷やす

暑い時間帯の作業等が避けられないときに活躍



ファン付きウェア、  
ネッククーラー

### 1人作業の備え

やむを得ず1人作業をする際のリスクを回避したいときに活躍



ウェアラブル端末、  
応急セット

### 環境改善

作業場を涼しくしたり、休憩の質を高めたいときに活躍



ミストファン

## \* 熱中症が疑われる場合には \*

### 01 作業を中断



- (代表的な症状)
- 汗をかかない、体が熱い
  - めまい、吐き気、頭痛
  - 倦怠感、判断力低下

### 02 応急処置



- 涼しい環境へ避難
- 衣服をゆるめ体を冷やす
- 水分・塩分を補給

### 03 病院へ

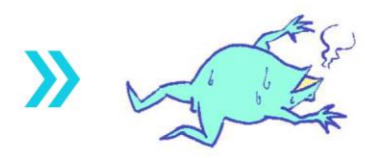

応急処置をしても症状が改善しない場合は医療機関で診療を受けましょう!!

## 7月～9月は“夏の熱中症等対策声かけ期間”

キャッチフレーズ:いのちをうばう、夏のひとり作業



農作業中の熱中症死亡事故の多くは1人作業で発生しています。  
大切な人の命を守るため、  
家族や地域で声をかけあいましょう!

# 令和8年度 地域産業6次化ステップアップ強化事業の募集について

県産農林水産物を活用した新商品開発や、その販路開拓を支援!  
地域産業活性化を目的とした助成金・補助金を交付します。

事業概要	6次化新商品開発チャレンジ事業 (ソフト事業)	事業概要	売れる6次化商品づくり実践事業 (ハード事業)
対象者	福島県内に本拠を置く農林漁業者等	対象者	福島県内に本拠を置く農林漁業者等で、法人格を有する者 又は申請時において認定農業者である者、認定新規就農者
対象事業	<ul style="list-style-type: none"> <li>● 県産農林水産物を活用した商品の開発又は改良、販路開拓を行う事業</li> <li>1 商品の開発又は改良に要する次の費用 ア：開発製造委託料 ※試作品の増産費用は除く。※試作品の原材料費は除く。 イ：専門家等からの助言、指導等に要する費用 ウ：講習受講等に要する費用 エ：パッケージデザイン開発のための費用(印刷費は除く。) オ：成分分析に要する費用 カ：機器のレンタル料</li> <li>2 商談会等への出展に要する次の費用 ※30万円未満であること ※1で開発又は改良した商品を出品する場合に限る。 ア：出展料 イ：出展ブースの装飾料</li> </ul>	<ul style="list-style-type: none"> <li>● 県産農林水産物を活用した新商品を自ら生産開始又は生産拡大するために必要な加工機械等を整備する事業</li> <li>1 上記商品を生産開始又は生産拡大するために必要な加工機械等の整備に要する費用(建物及びその附帯設備を除く)</li> <li>2 上記1の加工機械と一体的に使用する備品等(単なる消耗品を除く)</li> </ul>	
補助額	10万円以上100万円以内	補助額	75万円以上300万円以内
補助率	助成対象経費の1/2以内	補助率	補助対象経費の1/2以内
応募方法	所定の申請様式・添付資料をご準備の上、各地区の「ふくしま地域産業6次化サポートセンター」窓口までご相談ください。 ※募集要項や申請様式等は当センターHPにてダウンロードいただけます <a href="#">ふくしま6次化</a> で検索 ※各地区窓口で確認後、申請書類一式を福島事務所までご送付いただきます		

## 手続き等のスケジュール

申請締切	採択・不採択通知(予定)	事業実施期間
[第1回募集]令和8年5月29日(金)12時まで [第2回募集]令和8年6月26日(金)12時まで ※各回の締切日時まで申請書類一式必着	[第1回募集]令和8年7月上旬(予定) [第2回募集]令和8年8月上旬(予定)	交付決定の日から 令和9年2月19日(金)まで

※応募状況により、第2回の申請を受付けない場合や追加募集を行う場合があります

お問い合わせ・申請書提出先  
平日9:00~17:00  
※12:00~13:00は除く



ふくしま地域産業6次化サポートセンター  
(ふくしま地域資源活用・地域連携サポートセンター)

**県北・相馬地区**  
福島事務所/企画推進員 須貝  
住所 〒960-8042 福島市荒町4-7  
福島県再生可能エネルギー合同ビル2階((株)ライフロール内)  
電話 080-9250-1303 メール 6r@life-role.jp

**県中・県南地区**  
郡山事務所/企画推進員 鈴木  
住所 〒963-8540 郡山市麓山1-1-1 福島県郡山合同庁舎内  
福島県中小企業団体中央会郡山事務所内  
電話 080-9259-4345 メール 6v@life-role.jp

**会津・南会津地区**  
会津若松事務所/企画推進員 目黒  
住所 〒965-0873 会津若松市追手町7-5  
福島県会津若松合同庁舎内 新館2階ミーティングルーム  
電話 070-4815-7482 メール 6x@life-role.jp

**いわき・南相馬・双葉地区**  
いわき事務所/企画推進員 佐藤  
住所 〒970-8026 いわき市平梅本15番地 福島県いわき合同庁舎  
いわき農林事務所 企画部地域農林企画課内  
電話 080-9250-2109 メール 6h@life-role.jp

まずは御相談ください



安心してスマホを使うためのお役立ち情報

## 参考リンク

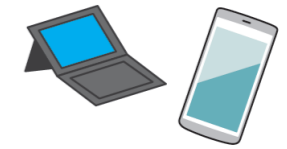

ご家庭でのルールづくりや、学校の授業の教材など、さまざまな場所で使える便利な情報を掲載しているサイトです。ぜひご活用ください。

いまお悩みの  
保護者の皆さまへ

学校の授業の教材にも  
おすすめ!

子どもとネットの  
トリセツ



安心ネットづくり促進協議会

情報セキュリティ  
教材



情報処理推進機構(IPA)

実際に起きていることを  
通して学ぶネットの使い方

動画でわかりやすく  
学べます!



インターネット  
トラブル事例集

総務省



情報化社会の  
新たな問題を  
考えるための教材

文部科学省

上手に・安全に使うための  
方法を知りたい

#NoHeart  
NoSNS



このリーフレットは、こども  
家庭庁のウェブサイトでも  
ご覧いただけます。



▶詳しくはこちら

大人もこどもも楽しく学んで考えて  
ネットを安全に使っていきましょう!

## 只見町無料職業紹介所求人情報

■詳しい内容を知りたい方、掲載を希望される事業所は只見町無料職業紹介所(電話82-5240)へお問い合わせください。

求人者名	職種	賃金	所在地・就業場所	就業時間	加入保険等	必要な免許資格
社会福祉法人 南陽会	【正社員以外】 世話人兼支援員 令和8年4月～令和9年3月ま で ※更新の可能性あり	時給 1,209円	南会津町長野字上ノ山 3417-2 電話:0241-62-5088 就業場所 社会福祉法人南陽会こまどり 荘	交替制あり 7:00～10:30 17:00～20:30 9:00～17:00	雇用 労災 健康 厚生	普通自動車運転免許一種 (AT限定可)
こぶし苑	【正社員以外】 準介護員(臨時)	日給 9,317円	長浜字唱平31 電話:84-2101	交替制あり 7:00～16:00 9:00～18:00 10:00～19:00 10:30～19:30	雇用 労災 健康 厚生	普通自動車運転免許一種 (AT限定可)
	【正社員以外】 準調理員(臨時)	日給 8,843円	長浜字唱平31 電話:84-2101	交替制あり 8:30～12:30 8:30～17:30 9:00～18:00 9:30～18:30 10:00～19:00	雇用 労災 健康 厚生	普通自動車運転免許一種 (AT限定可)
(株)会津工場	【正社員】 輸送用機械器具製造業	月額 170,000円～	二軒在家字上タモ721-1 電話:86-2553 就業場所 南会津町片貝二本柳494	交替制あり 8:00～17:10 5:00～14:00 13:00～22:00 20:30～5:30	雇用 労災 健康 厚生	普通自動車運転免許一種 (AT限定可)
(株)ニッコクトラスト	【正社員以外】 清掃員 雇用期間の定めあり 4か月以上 4月10日に契約更新	時給 1,033円～	郡山市桑野3-19-6 電話:070-1544-3385 就業場所 J-POWERハイテック只見寮 電源開発白雪寮	交替制なし 8:30～12:00(只見寮) 13:00～17:00(白雪寮)	雇用 労災 健康	普通自動車運転免許一種 (AT限定可)
	【正社員以外】 清掃員 雇用期間の定めあり 4か月以上 4月10日に契約更新	時給 1,033円～	郡山市桑野3-19-6 電話:070-1544-3385 就業場所 明和保育所	交替制なし 14:00～16:00	雇用 労災	普通自動車運転免許一種 (AT限定可)
	【正社員以外】 調理員(臨時) 雇用期間の定めあり 4か月以上 4月10日に契約更新	時給 1,300円～	郡山市桑野3-19-6 電話:070-1544-3385 就業場所 J-POWERハイテック只見寮	交替制あり 6:00～14:30 8:30～17:00 6:00～8:30 14:00～17:00 ※土、日、祝日休業	雇用 労災 健康 厚生	特になし
		月額 230,000円～				
【正社員以外】 調理員(臨時) 雇用期間の定めあり 4か月以上 4月10日に契約更新	時給 1,500円～ 月額 260,000円～	郡山市桑野3-19-6 電話:070-1544-3385 就業場所 電源開発白雪寮	交替制あり 6:00～14:30 11:30～20:00			
【正社員以外】 調理員 雇用期間の定めあり 4か月以上 4月10日に契約更新	時給 1,033円	郡山市桑野3-19-6 電話:070-1544-3385 就業場所 只見町保育所	交替制なし 8:00～17:00 契約社員 8:00～17:00 パート(代替)	雇用 労災 健康 厚生	普通自動車運転免許一種 (AT限定可) 調理師、栄養士の資格	
(株)只見町観光公社	【パート】 サービス業(販売・管理・清掃 業務) (田子倉レイクビュー) (令和8年4月下旬予定)	時給 1,050円	只見字田の口24 勤務地:只見町観光公社の管 理施設 電話:83-1733	交替制あり 9:00～16:00 ※平日休み ※交替勤務	労災	普通自動車運転免許一種 (AT限定可)
(有)丸平	【正社員】 現場作業員	月額 200,000円～	只見字田中1165 電話:82-2145	交代制なし 8:00～17:00	雇用 労災 健康 厚生	普通自動車運転免許一種 (AT限定不可)
あいあい薬局 只見店	【正社員】 薬局事務	月額 176,000円～ 193,000円	会津若松市門田町日吉小金 井2 電話:080-4950-9020 就業場所 あいあい薬局只見店	交替制なし 8:30～17:30 9:00～18:00 ※土曜日 9:00～14:00まで	雇用 労災 健康 厚生	普通自動車運転免許一種 (AT限定可) ※入社後、「登録販売者資格」 を取得。費用会社負担
	【正社員以外】 薬局事務	時給 1,050円～ 1,150円		交替制なし 8:45～18:00 ※週3～5日、午前をメインに1日4 時間程度	雇用 労災 健康 厚生	普通自動車運転免許一種 (AT限定可)
(有)馬場ファーム	【正社員】 畜産業	月額 【高卒程度】 244,566円 【大卒程度】 260,080円	塩ノ岐字柳原2-1 電話:090-5599-6492	交替制なし ①8:00～17:00 通常の就業時間 ②7:00～16:00 ③6:00～15:00 ※②と③出荷の予定により就業時間 の変更あり	雇用 労災 健康 厚生	普通自動車運転免許一種 (AT限定可)
グループホーム 和の里	【正社員】 介護業務全般	月額 179,510円～ 216,310円	小林字七十苅622-1 電話:86-2008	交替制あり 7:00～16:00 9:00～18:00 11:00～20:00 16:00～翌10:00(夜勤)	雇用 労災 健康 厚生	普通自動車運転免許一種 (AT限定可)

(株) コスモメディカル サポート 桜の丘みらい	【正社員】 介護業務全般 送迎業務あり	月額 179,510円～ 216,310円	只見字原707-1 電話:82-5006	交替制あり 7:00～16:00 9:00～18:00 11:00～20:00 16:00～翌10:00(夜勤)	雇用 労災 健康 厚生	普通自動車運転免許一種 (AT限定可)
	【正社員以外】 介護員及び調理	時給 1,033円～ 1,113円		交替制あり 8:00～18:00 の内5時間程度 ※勤務時間応相談	雇用 労災	特になし
特別養護 老人ホーム 只見ホーム	【正社員以外】 準介護員(臨時) 雇用期間の定めあり 4か月以上	日給 9,907円	長浜字久保田1 電話:84-7550	交替制あり 7:00～16:00 9:00～18:00 9:30～18:30 10:00～19:00 17:00～翌10:00(夜勤) ※夜勤については要相談	雇用 労災 健康 厚生	普通自動車運転免許一種 (AT限定可)
	【正社員以外】 準介護員(臨時) 雇用期間の定めあり 4か月以上	日給 9,430円		交替制あり 6:00～15:00 10:30～19:30 6:00～10:00 15:30～19:30	雇用 労災 健康 厚生	普通自動車運転免許一種 (AT限定可)
(株)南会西部建設 コーポレーション 南会津事業所	【正社員】 運転手 作業員 工事管理	日額 9,000円～	大倉字上田162-1 電話:86-2131	交替制なし 8:00～17:00	雇用 労災 健康 厚生 建退共	普通自動車運転免許一種 (AT限定可)
吉野建設(株)	【正社員】 現場作業員、運転手	日額 9,200円～	梁取字御東1882 電話:86-2116	交替制なし 8:00～17:00	雇用 労災 健康 厚生	普通自動車運転免許一種 (AT限定可)
(株)川合車輛	【正社員】 建設機械オペレーター	日額 9,000円～	只見字新町2192-1 電話:82-2508	交替制なし 8:00～17:00	雇用 労災 健康 厚生	普通自動車運転免許一種 (AT限定不可)
	【正社員】 工務事務(技術系)	月額 200,000円～				
永光建設(株)	【正社員】 工務事務(技術系)	月額 198,000円～	楯戸字二本柳1437-1 電話:82-2155	交替制なし 8:00～17:00	雇用 労災 健康 厚生	普通自動車運転免許一種 (AT限定不可) 普通免許以外の資格は会社で 負担
	【正社員】 建設機械オペ	日額 9,000円～				
ヤマサ商店	【パート・アルバイト】 食品製造	時給 1,033円～	叶津字入叶津30 電話:82-3401	交替制なし 8:30～17:00 9:00～16:00 ※時間、曜日要相談	雇用 労災	普通自動車運転免許一種 (AT限定可)
(株)南栄通商 只見営業所	【正社員】 建設機械レンタル及び 建設資材販売 業務全般	月額 185,000円～ 200,000円	福井字後田16-1 電話:84-2106	交代制なし 8:00～17:00	雇用 労災 健康 厚生	普通自動車運転免許一種 (AT限定不可)
(株)ホクシヨク	調理チーフ 【正社員以外】 建設会社宿舎にて朝屋夕(30 食程度)の調理食数、材料管 理、発注、厨房、スタッフ指導 など ※ 6月からの就業	日額 9,272円	札幌市北区屯田5条10丁目 10番24号 電話:011-772-9005 就業場所 只見町楯戸字椿60番1	交代制なし 3:00～7:00 14:00～18:00	雇用 労災 健康 厚生	調理師又は食品衛生管理者
	調理スタッフ 【正社員以外】 建設会社宿舎にて調理師の指 導の下、配食業務全般、厨房 内業務管理 ※ 6月からの就業	日額 8,600円		交代制なし 3:00～7:00 14:00～18:00	雇用 労災 健康 厚生	調理師又は食品衛生管理者
	清掃スタッフ 【正社員以外】 建設会社宿舎にて共用部の清 掃 ※ 6月からの就業	時給 1,200円		交代制なし 8:00～11:00	労災	特になし