

第 2 4 9 9 - 1 号
令和 7 年 9 月 1 9 日
発行：只 見 町 課 係
編集：総 務 企 画 係
総 務 係
https://www.town.tadami.lg.jp/
E-mail koho@town.tadami.lg.jp



「只見線全線運転再開 3周年記念列車」運行

全線運転再開3周年を記念して「キハ110系レトロラッピング車両」が運行されます。
3周年のお祝いに「只見駅」にお集まりいただき、みんなで手を振り、お出迎えしましょう。
みなさまのご参加をお待ちしております。

■と き

10月1日(水)

只見駅着 午後0時29分頃

(56分停車)

只見駅発 午後1時25分頃

■問合せ先

交流推進課 観光交流係

(Tel 82-5240)

〈交 流 推 進 課〉

ワークショップ「ドライフラワーを作ろう！」開催

ワークショップ「ドライフラワーを作ろう！」を次のとおり開催します。いろいろな草花を使って、みんながドライフラワーを作ってみましょう。

■と き

9月28日(日) 午前9時～正午

■と ころ

明和公民館 2階会議室

■持ち物

ハサミ、ドライフラワーにしたい草花

※草花は、公民館でも多少用意します。

■定 員

10名程度

■申込方法

問合せ先までご連絡ください。

■申込締切 9月26日(金)

■その他

作ったドライフラワーは、10月に予定しているフラワーアレンジメント講座でも使えます。

■申込及び問合せ先

明和公民館 (Tel 86-2111)

〈中 央 公 民 館〉

「民話茶屋」開催

「民話茶屋」を次のとおり開催いたします。

■と き

9月27日(土)

午前10時30分～11時30分

■と ころ

ただみ・モノとくらしのミュージアム

■語り手

只見町昔ばなしの会

■問合せ先

ただみ・モノとくらしのミュージアム

(Tel 86-2175)

〈ただみ・モノとくらしのミュージアム〉
〈教 育 委 員 会〉

「只見ダム頂道路」通行止

施設点検及び修繕のため、次の期間「只見ダム頂道路」が通行止となります。施設の安全を確保するための工事です。ご理解、ご協力をお願いします。

■と き

9月20日～11月30日(予定)

■と ころ

只見ダム頂道路

■問合せ先

総務企画課 企画係

(Tel 82-5210)

〈総 務 企 画 課〉

「秋の全国交通安全運動」実施

「秋の全国交通安全運動」が次のとおり実施されます。只見町から交通事故を出さないよう交通安全を心がけましょう。

■運動期間

9月21日(日)～30日(火)

■運動の重点事項

・歩行者の安全な道路横断方法等の実践と反射材用品や明るい目立つ色の衣服等の着用促進
・ながらスマホや飲酒運転等の根絶と夕暮れ時の早めのライト点灯やハイビームの活用促進

「認知症月間」「認知症の日」

9月は認知症月間(世界アルツハイマー月間)、9月21日は認知症の日(世界アルツハイマーデー)です。認知症のリーフレットを配布しますので、ご覧ください。

■今年の標語

「あなたの地域で 認知症とともに いきいきと暮らす」

■問合せ先

只見町地域包括支援センター

(只見町社会福祉協議会内)

(Tel 84-7006)

〈只見町地域包括支援センター〉
〈保 健 福 祉 課〉

「こころの健康相談」実施

こころの悩みでお困りの方やそのご家族を対象に、「こころの健康相談」を実施しています。眠れない、心配ごとがある、お酒がやめられない、不登校、引きこもり、物忘れがひどいなど、一人で抱えこんでいませんか。秘密は厳守しますので安心してご相談ください。

■と き

10月7日(火) 午後1時30分～3時

■と ころ

南会津保健福祉事務所

担 当 精神科医師、保健師

■申込方法

予約制のため、問合せ先までご連絡ください。

■申込締切 9月30日(火)

■その他 相談は無料です。

■申込及び問合せ先

南会津保健所

(Tel 0241-63-0305)



ご家庭で不用になったパソコンは、資源として再利用されています

パソコンメーカーが回収 回収の申し込み

は、廃棄するパソコンのメーカーの受付窓口まで。(ホームページからの申し込みもできます) 自治体・販売店等での回収・申し込みの受付は行っていません。

対象機器：
デスクトップパソコン本体
ノートブックパソコン
CRTディスプレイ
CRTディスプレイ一体型パソコン
液晶ディスプレイ
液晶ディスプレイ一体型パソコン

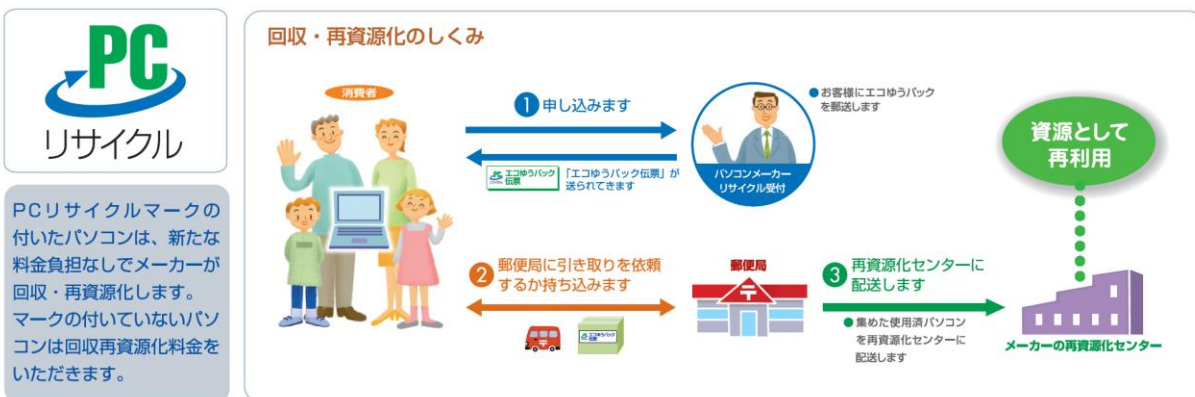

■回収するメーカーがないパソコン(自作パソコン、倒産や事業撤退したメーカーのパソコンなど)は「パソコン3R推進協会」が有償で回収・再資源化します。

詳細は...

PC3R

検索

PC3R 一般社団法人
パソコン3R推進協会
http://www.pc3r.jp/
TEL 03-5282-7685 FAX 03-3233-6091

- 今週の行事 -

9月22日(月)、24日(水)、26日(金)
 すくすくひろば(保健福祉センター 保健室)
 午前9時30分～午後3時30分

「消火器点検及び消火器使い方訓練」実施

「消火器点検及び消火器使い方訓練」を次のとおり実施します。ぜひご利用ください。

実施日	時間	対象地区	実施場所
9月28日(日)	午前9時30分～ 9時55分	梁取	梁取集会施設前
	午前10時～ 10時25分	塩ノ岐	塩ノ岐集会施設前
	午前10時30分～ 10時55分	二軒在家	二軒在家多目的研修集会施設前
	午前11時～ 11時25分	大倉	大倉集会施設前
	午後1時～ 1時50分	小林	明和公民館駐車場
	午後2時～ 2時25分	坂田	坂田生活改善センター前
	午後2時30分～ 2時55分	布沢	布沢集会施設前

■注意事項

- ①消火器の使用期限は製造後10年です。ただし製造後10年以内でも保管状況により使用できる期間は異なります。古い消火器を無理に使用すると、爆発事故の元となりますので、この機会に点検を受けてください。
- ②消火器を買い換える場合は、同じ本数の古い消火器を無料で引き取りいたします。
古い消火器の廃棄のみの場合は有料となります。
- ③希望される方は、水消火器を使った消火訓練ができます。
使い方に自信が無い方はぜひ参加してください。
- ④今年は明和地区で行いますが、只見・朝日地区の方も点検や買い替え等ができます。
希望される方は、上記の実施時間・場所へお越しください。

■その他

これからの季節、火気を使用する機会が多くなります。火のもとには十分注意し、火の用心を心がけてください。

■問合せ先 町民生活課 生活安全係 (TEL 82-5100)

〈只見町消防団〉
〈町民生活課〉

只見町地域おこし協力隊「自然首都・只見観光振興協力隊」募集

只見町では、自然首都・只見を宣言し恵まれた自然環境を観光交流の軸として、地域の観光資源等を学び観光交流事業に従事しながら、地域の活性化に取り組む人材を次のとおり募集します。

Uターン、Iターンを希望される方にご案内ください。

- 職種及び採用予定人数 アウトドア事業推進及び情報発信事業担当 2名
- 勤務先 只見町内(※主な勤務地：(株)只見町観光公社、只見町交流推進課)
- 業務内容① アウトドア事業推進は、町が推進するアウトドア事業(カヤック、サイクリング)の地域おこしとなる事業化及び商品化に関する業務
- 業務内容② 情報発信事業推進は、地域おこしとなる町内の観光情報発信活動(観光イベント実施協力等)、JR只見線、町の日常等をHPやSNS等を活用し、国内外に魅力的に情報発信よる町の知名度向上、誘客促進を実施する業務(着地型旅行等)、移住・定住の促進を図る業務
- 募集条件
 - ・地域おこし協力隊の要件に該当する方(都市地域等に在籍する方)
 - ・概ね20歳以上の者で、心身ともに健康な方
 - ・普通自動車運転免許(オートマ限定可)を有する方又は着任までに取得できる方
 - ・パソコンの一般的な操作ができる方
 - ・田舎暮らしを楽しみながら積極的に活動に取り組める方
 - ・アウトドア事業推進は、アウトドア(カヤック、サイクリング等)に経験や知識がある方、有格者優遇。店舗等の運営に関心があり、積極的に取り組む意欲のある方
 - ・情報発信事業推進は、SNSに関する知識や投稿経験を持つ方を歓迎します。只見町に愛着や関心を持っている方
- 勤務時間 原則として1週あたり5日の勤務とし、労働時間の目安を37時間30分と定めるフレックスタイム制(支援組織の指示に従うことを原則)とします。
- 給与等 町の規定による
- 任用期間 令和7年11月以降(予定)
※最も早い場合であり、個別の事情に応じて対応します。
※採用決定後最低1年以上の勤務を前提とし、最長3年を限度に再任可能です。
- 福利厚生 勤務形態により、健康保険、厚生年金保険、雇用保険、非常勤職員公務災害補償の加入あり
- 応募方法 下記URL及び二次元コードよりホームページにアクセスし、必要書類をダウンロードしてください。応募用紙に必要事項をご記入の上、持参又は郵送により交流推進課まで提出してください。事前に同ホームページ上の募集要項を必ずご確認ください。
URL「<https://www.town.tadami.lg.jp/recruit/005599.html>」
- 応募期限 11月28日(金)午後5時
- 採用考査 書類選考及び面接試験(考査日時は応募者に別途通知)
- 問合せ先 交流推進課 観光交流係 (TEL 0241-82-5240)



只見町HP
採用情報ページ

〈交流推進課〉

みんなの伝言板

◆「自然首都・只見 水の郷うまいもんまつり」に係る交通規制

「自然首都・只見 水の郷うまいもんまつり」の開催にあたり、下記のとおり交通規制をいたします。ご不便をおかけしますが、皆様のご理解とご協力をお願いいたします。

【駐車禁止】

① 只見線広場駐車場（斜線部分）

・期間 10月1日（水）～10月6日（月）終日

【通行止め】

② 県道只見停車場線（雨堤トイレ付近から只見駅側踏切）

・期間 10月3日（金）午前9時～午後6時

県道只見停車場線（役場前交差点付近から只見駅側踏切）

・期間 10月3日（金）午後6時～10月5日（日）午後6時

③ 町道太田線（線路沿い）

・期間 10月4日（土）午前7時～10月5日（日）午後3時

④ 町道雨堤5号線、下田ノ口―滝神社線、三石線（三石神社から瀧神社）

・期間 10月4日（土）午後1時～8時

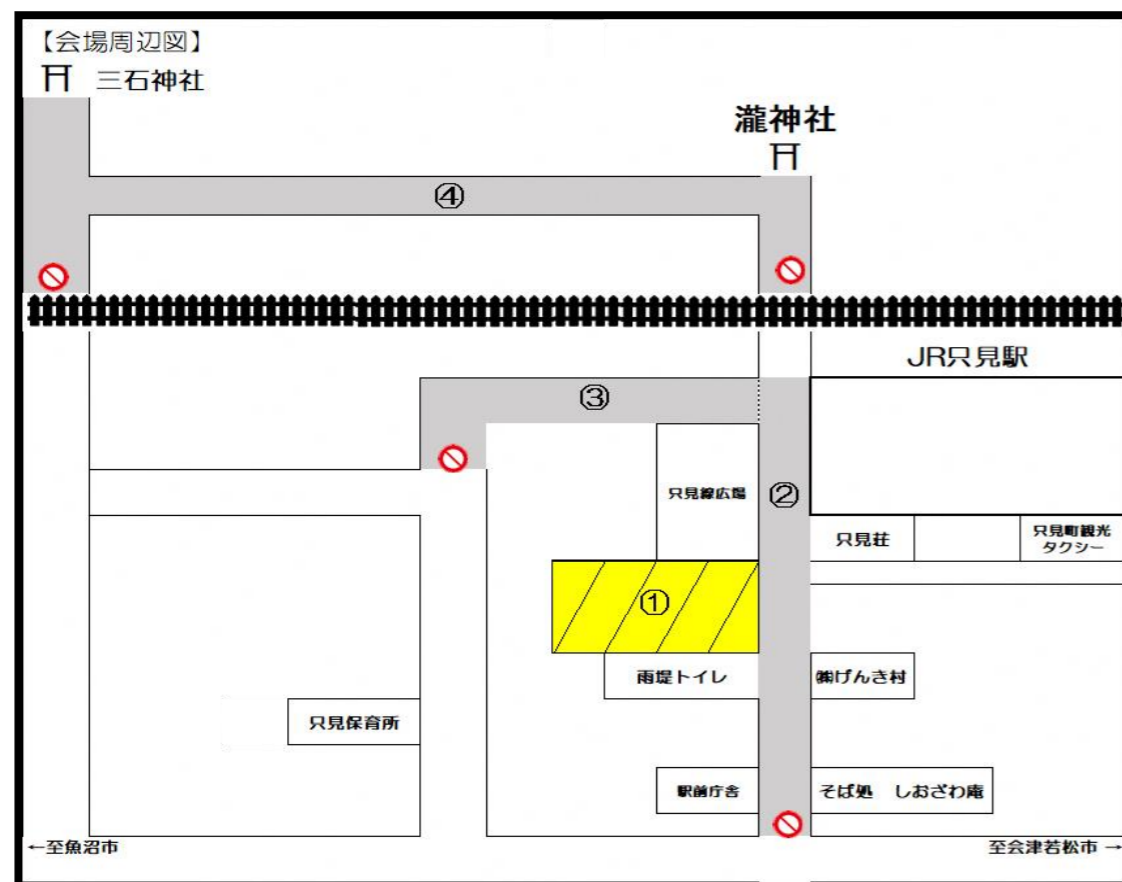

■問合せ先 自然首都・只見 水の郷うまいもんまつり実行委員会
（只見町商工会内 Tel 82-2380）

〈自然首都・只見 水の郷うまいもんまつり実行委員会〉

みんなの伝言板

◆「自然首都・只見 水の郷うまいもんまつり」駐車場案内

「自然首都・只見 水の郷うまいもんまつり」の開催にあたり、下記のとおり、臨時駐車場（斜線部分）を開設いたしますので、イベントにご来場される方はご利用ください。また、JR只見駅や周辺施設にご用事の方もご利用いただけます。

イベント当日は、自動車等の往来が増えることが予想されます。近隣の皆様にはご迷惑をお掛け致しますが、ご理解・ご協力をお願いします。

■期間 10月4日（土）午前10時～5日（日）午後3時

■ところ ① JR只見駅前駐車場

②（株）スミタフオトニクス前

③只見公民館前

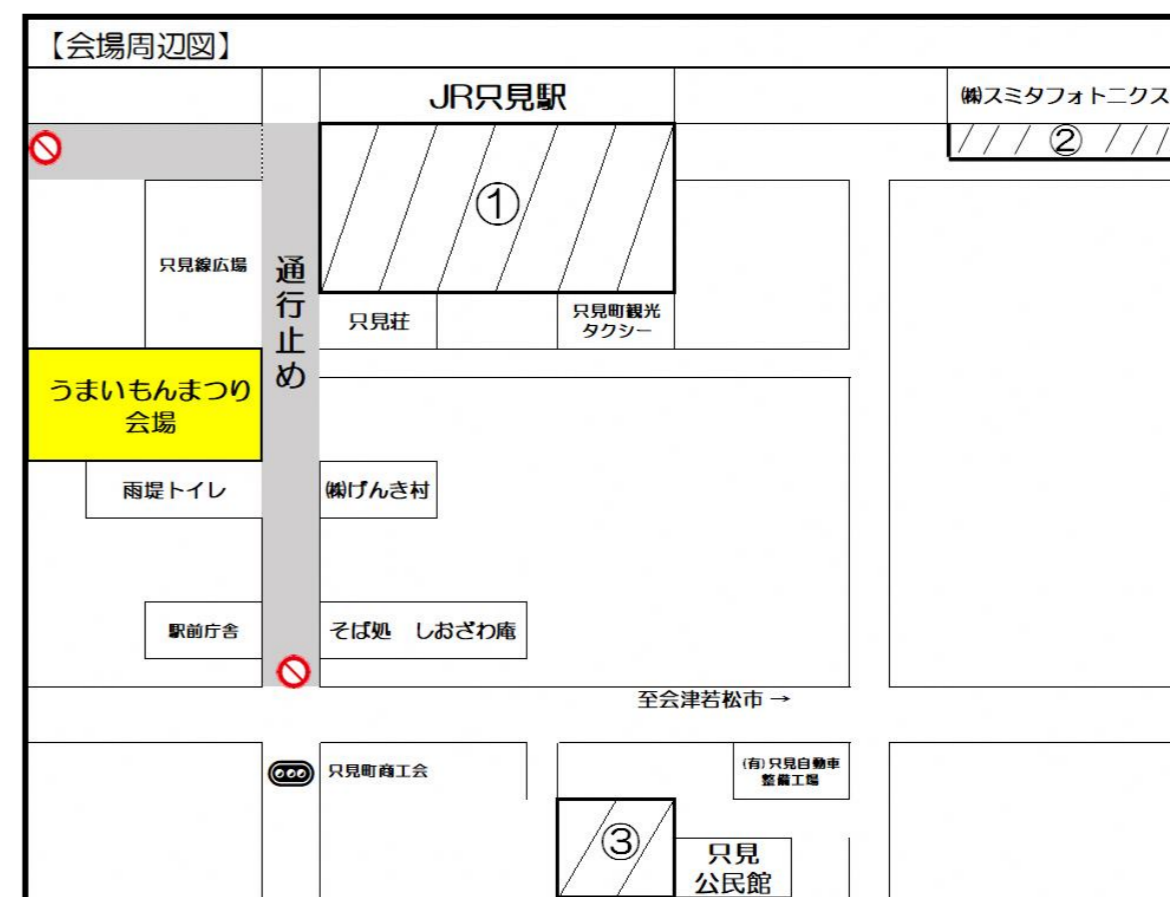

■問合せ先 自然首都・只見 水の郷うまいもんまつり実行委員会
（只見町商工会内 Tel 82-2380）

〈自然首都・只見 水の郷うまいもんまつり実行委員会〉



みんなの伝言板

◆喜楽会「ただみ秋の茶会」開催

「ただみ秋の茶会」を次のとおり開催します。どなたでも参加できます。

■と き 9月27日(土) 1席目 午前10時30分～
2席目 午後1時30分～

■と ころ 季の郷湯ら里 ゆきつばきの間

■茶 券 1人500円(お茶、菓子実費として)
※当日受付でお求めください。

■問合せ先 茶道 石州流宗家 喜楽会 渡部喜子(Tel 82-3138)

〈茶道 石州流宗家 喜楽会〉

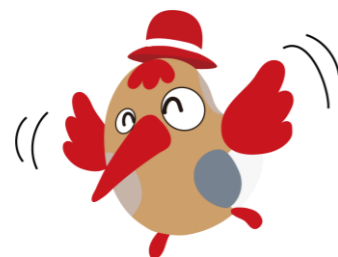

事業の継続・承継の相談窓口開設しています

町と商工会では、地域の事業者を応援するため、さまざまな取り組みを実施しています。秘密は厳守いたしますので、お気軽にご相談ください。

【取組内容】 事業承継、経営支援に関すること 等

【相談先】 只見町商工会 Tel 82-2380
交流推進課 商工労働係 Tel 82-5240

毎月第3日曜日は「家庭の日」です!

福島県では、青少年が心身ともに健やかに成長していくことを願って、毎月第3日曜日を「家庭の日」と設定し、家族と一緒に過ごし、家庭の大切さについて考えるきっかけとしています。

「家庭の日」には、最近読んだ本の内容や気になった新聞記事などについて家族で話しあう「うちどく(家読)」を通して、読書をきっかけに家族のコミュニケーションを深めましょう!

〈只見町教育委員会、中央公民館〉



「家庭の日」には **うちどく(家読)**を!

今年の秋はクマに注意!

ツキノワグマ出没警報 発令中(会津・中通り)

今年はクマの目撃件数が過去最多となっていますが、さらにこの秋はブナ等の堅果類が不作であり、冬眠前のクマが餌を求めて人里近くまで出没する可能性が高いことから会津、中通り地域に「ツキノワグマ出没警報」を発令しました。

登山やキノコ採り、山や河川敷での作業などクマとの遭遇リスクが高まる時期のため、クマが出没している地域では複数人で行動する、必ずクマ鈴を携帯するなどクマに出会わないよう十分注意してください。

区域・期間 会津・中通り地域「ツキノワグマ出没警報」 令和7年9月11日～令和7年12月15日

※浜通り地域においても9月11日～12月15日まで「ツキノワグマ出没注意報」を発令中です。

クマとの遭遇 多発ポイント

ここが危険!

登山や仕事での入山	キノコ採り	河川敷
林縁部や藪付近	農作業・草刈り	朝夕の散歩
納屋・畜舎	果樹周辺	

クマに出会わないためにできること

- 目撃情報を調べましょう**
クマがどこにいるのかが知ることが大切です。県警のポリスメールや自然保護課の目撃マップを活用しましょう。
クマの目撃マップはこちら↓

福島県ホームページ
- クマ鈴やラジオなど音のするものを身につけて行動しましょう**
クマの生息している場所では、クマ鈴、ラジオなど音のするものを身につけ、クマに自分の存在を知らせましょう。藪や河川敷に入る際は、事前に花火を打つなど追い払いを行いましょう。各地方振興局でクマ鈴を貸出します。
- 朝夕の登山や散歩、農作業を行う際は、複数人での行動、クマ鈴等の携帯を徹底しましょう**
朝夕はクマが最も活発に行動する時間帯です。朝夕の入山や農作業には十分注意しましょう。
- 屋外に生ゴミ・野菜・未収穫の果物・ペットフードを置かないようにしましょう**
クマは餌に対する執着が非常に強いです。一度人間の食べ物や生ゴミの味を覚えてしまうと、頻繁に人里へ出没してしまうため、クマの食べ物になるものを置かないようにしましょう。また、畜舎や小屋に侵入し、餌を食べることもあるため、侵入されないよう対策しましょう。

問い合わせ先 福島県自然保護課 024(521)7210

シートベルト着用

義務化



道路運送車両の保安基準改正^(※)により、乗用型トラクタで道路を走行する際には、シートベルト着用が義務化されます。 ※令和7年6月17日公布



義務化はいつから？

令和9年1月1日 からです。

どのトラクタが対象？

令和9年1月1日以降に **製造された座席を有するトラクタ**は、**大型特殊自動車**・**小型特殊自動車**に限らず対象車となります。

対象のトラクタには、ボンネット側面に座席ベルト着用義務車を示すステッカー^(※)が貼付されます。

※ステッカーのイメージ

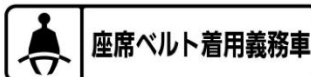

違反した場合は？

シートベルトの着用義務違反として、**点数1点**が付されます。

シートベルトを締めましょう！

シートベルト着用は、 トラクタの死亡事故率低下に有効です

トラクタの交通事故の特徴

農耕作業用特殊車の死亡事故は車両単独による路外逸脱・転倒が多く、特に乗用型トラクタの死亡事故が多い状況。

農耕作業用特殊車における死亡事故類型別割合

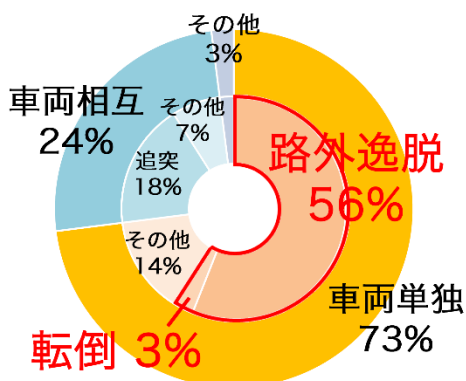

(公財)交通事故総合分析センターのデータより農林水産省分析
(平成23年～令和2年、1当2当合計)

【トラクタでの道路走行時の危険因子】

- ・ 左右独立ブレーキの連結忘れによる片ブレーキでの予期しない旋回
- ・ 作業機による車幅の変化や重心の変化
- ・ 凸凹道や狭路等、不安定な道路の走行

路外逸脱や
転倒の可能性

車体から投げ出される、
車体の下敷きになる等により
死亡・重傷の恐れ



Copyright (c) 2010 NARO
国立研究開発法人 農業・食品産業技術総合研究機構 ホームページ
農業機械研究部門 農作業安全情報 イラストで見える事故事例より

シートベルトの効果

乗用型トラクタの路外逸脱・転倒事故における死亡・重傷リスクに対し、シートベルトを安全キャブ・フレームとセットで使用することが重要！



シートベルトを着用することで安全キャブ・フレームによりつくられる安全域にとどまることができ、トラクターの下敷きになることを防ぐことができる。

農耕作業用特殊車における事故時のシートベルト着用状況別致死率

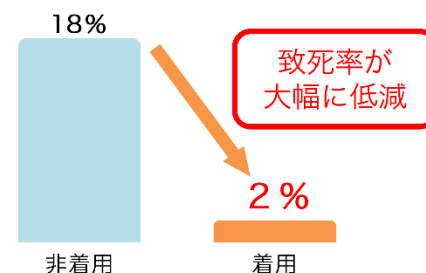

(公財)交通事故総合分析センターのデータより農林水産省分析
(平成23年～令和2年、1当2当合計)

参考情報

農林水産省ホームページもご覧ください。



只見町無料職業紹介所求人情報

■詳しい内容を知りたい方、掲載を希望される事業所は只見町無料職業紹介所(電話82-5240)へお問い合わせください。

求人者名	職種	賃金	所在地・就業場所	就業時間	加入保険等	必要な免許資格
(株)只見町観光公社	【その他(季節雇用)】 只見スキー場リフト係員 雇用期間の定めあり 令和7年12月18日～令和8年 3月31日まで	時給 1,000円	只見字田の口24 勤務地:只見町観光公社の管 理施設 電話:83-1733 就業場所:只見スキー場	交替制なし 8:15～17:00 8:30～16:30 ※気象条件により変更あり	労災	普通自動車運転免許一種 (AT限定可)
	【パート】 サービス業(清掃業務) (奥会津ただみの森キャンプ場) 令和7年7月1日～令和7年11 月10日まで	時給 1,000円	只見字田の口24 勤務地:只見町観光公社の管 理施設 電話:83-1733	交替制あり 9:00～16:00 ※平日休み ※交替勤務	労災	普通自動車運転免許一種 (AT限定不可)
	【パート】 サービス業(販売・管理・清掃 業務) (田子倉レイクビュー) 令和7年7月1日～令和7年11 月10日	時給 1,000円	只見字田の口24 勤務地:只見町観光公社の管 理施設 電話:83-1733	交替制あり 9:00～16:00 ※平日休み ※交替勤務	労災	普通自動車運転免許一種 (AT限定可)
	【正社員】 サービス業 (インフォメーションセンター業務、 送迎及び運搬配達業務、 総務事務、アウトドア施設管理) 試用期間あり	月額 168,080円～	只見字田の口24 勤務地:只見町観光公社の管 理施設 電話:83-1733	交替制あり 8:00～17:00 ※平日休み ※交替勤務	雇用 労災 健康 厚生	普通自動車運転免許一種 (AT限定不可)
	【パート】 サービス業 (インフォメーションセンター業務、 送迎及び運搬配達業務、 総務事務、アウトドア施設管理)	時給 1,000円	只見字田の口24 勤務地:只見町観光公社の管 理施設 電話:83-1733	交替制あり 9:00～16:00 ※平日休み ※交替勤務	雇用 労災	普通自動車運転免許一種 (AT限定可)
(有)丸平	【正社員】 現場作業員	月額 200,000円～	只見字田中1165 電話:82-2145	交代制なし 8:00～17:00	雇用 労災 健康 厚生	普通自動車運転免許一種 (AT限定不可)
ヤマト運輸(株) 只見営業所	【正社員以外】 受付事務	時給 1,000円	只見字下田ノ口898-1 電話:080-5481-6219	交替制あり 8:00～13:00 14:00～19:00 ※シフト制	雇用 労災	なし
あいあい薬局 只見店	【正社員】 薬局事務	月額 173,000円～ 178,000円	会津若松市門田町日吉小金 井2 電話:080-4950-9020 就業場所 あいあい薬局只見店	交替制なし 8:30～18:00 ※土曜日 12:30まで	雇用 労災 健康 厚生	普通自動車運転免許一種 (AT限定可)
社会福祉法人 南陽会	【正社員以外】 介助補助 令和7年7月～令和8年3月ま で ※更新の可能性あり	時給 1,120円	南会津町長野字上ノ山 3417-2 電話:0241-62-5088 就業場所 社会福祉法人南陽会こまどり 荘	交替制あり 6:00～10:00 16:30～20:30 8:30～17:30	雇用 労災 健康 厚生	普通自動車運転免許一種 (AT限定可)
福島県立只見高等学校	【パート】 華道指導員(嘱託) 令和7年8月1日～令和8年3月 31日まで	日額 5,000円～		交替制なし 16:00～17:30 ※平日のみ	なし	流派不問
	【パート】 学校司書(特定会計年度任用 職員) 令和7年4月1日～令和8年3月 31日まで	日額 9,300円～	只見字根岸2358 電話:82-2148	交替制なし 8:45～16:45	雇用 労災 健康 厚生	普通自動車運転免許一種 (AT限定可) 司書資格必須 職業紹介所からの紹介状
只見町介護 老人保健施設 こぶし苑	【正社員以外】 準調理員(臨時) 雇用期間の定めなし 4か月以上	日給 7,846円～ 8,796円	長浜字唱平31 電話:84-2101	交替制あり 8:30～12:30 8:30～17:30 9:00～18:00 9:00～18:30 10:00～19:00 ※勤務時間要相談	雇用 労災 健康 厚生	普通自動車運転免許一種 (AT限定可)
(有)只見観光タクシー	【正社員】 乗務員	月額 220,000円～	只見字上ノ原1816-10 電話:82-2202	交代制あり 7:00～23:00(実働8時間)	雇用 労災 健康 厚生	普通自動車運転免許二種 免許取得の支援制度あり (AT限定不可)
(有)馬場ファーム	【正社員】 畜産業	月額 173,340円～ 240,000円	塩ノ岐字柳原2-1 電話:090-5599-6492	交替制なし ① 8:00～17:00 通常の就業時 間 ② 7:00～16:00 ③ 6:00～15:00 ※②と③出荷の予定により就業時間 の変更あり	雇用 労災 健康 厚生	普通自動車運転免許一種 (AT限定可)

(株) ニッコクトラスト	【正社員以外】 調理員(臨時) 雇用期間の定めあり 4か月以上 4月10月に契約更新	時給 1,300円～ 月額 230,000円～	郡山市桑野3-19-6 電話:070-1544-3385 就業場所 J-POWERハイテック只見寮	交替制あり 6:00～14:30 8:30～17:00 6:00～8:30 14:00～17:00 ※土、日、祝日休業	雇用 労災 健康 厚生	特になし
	【正社員以外】 調理員(臨時) 雇用期間の定めあり 4か月以上 4月10月に契約更新	時給 1,500円～ 月額 260,000円～	郡山市桑野3-19-6 電話:070-1544-3385 就業場所 電源開発白雪寮	交替制あり 6:00～14:30 11:30～20:00		
	【正社員以外】 調理員 雇用期間の定めあり 4か月以上 4月10月に契約更新	時給 1,000円	郡山市桑野3-19-6 電話:070-1544-3385 就業場所 只見町保育所	交替制なし 8:00～17:00 契約社員 8:00～17:00 パート(代替)	雇用 労災 健康 厚生	普通自動車運転免許一種 (AT限定可) 調理師、栄養士の資格
グループホーム 和の里	【正社員】 介護業務全般	月額 165,960円～ 202,760円	小林字七十苅622-1 電話:86-2008	交替制あり 7:00～16:00 9:00～18:00 11:00～20:00 16:00～翌10:00(夜勤)	雇用 労災 健康 厚生	普通自動車運転免許一種 (AT限定可)
(株) コスモメディカル サポート 桜の丘みらい	【正社員】 介護業務全般 送迎業務あり	月額 165,960円～ 202,760円	只見字原707-1 電話:82-5006	交替制あり 7:00～16:00 9:00～18:00 11:00～20:00 16:00～翌10:00(夜勤)	雇用 労災 健康 厚生	普通自動車運転免許一種 (AT限定可)
	【正社員以外】 介護員及び調理	時給 955円～ 1,035円		交替制あり 8:00～18:00 の内5時間程度 ※勤務時間応相談	雇用 労災	特になし
特別養護 老人ホーム 只見ホーム	【正社員以外】 準介護員(臨時) 雇用期間の定めあり 4か月以上	日額 7,846円～ 9,536円	長浜字久保田1 電話:84-7550	交替制あり 7:00～16:00 7:30～16:30 9:00～18:00 9:30～18:30 10:00～19:00 10:30～19:30 17:00～翌10:00(夜勤) ※夜勤については要相談	雇用 労災 健康 厚生	普通自動車運転免許一種 (AT限定可)
(株)南会西部建設 コーポレーション 南会津事業所	【正社員】 運転手 作業員 工事管理	日額 9,000円～	大倉字上田162-1 電話:86-2131	交替制なし 8:00～17:00	雇用 労災 健康 厚生 建退共	普通自動車運転免許一種 (AT限定可)
吉野建設(株)	【正社員】 現場作業員、運転手	日額 9,200円～	梁取字御東1882 電話:86-2116	交替制なし 8:00～17:00	雇用 労災 健康 厚生	普通自動車運転免許一種 (AT限定可)
(株)川合車輛	【正社員】 建設機械オペレーター	日額 9,000円～	只見字新町2192-1 電話:82-2508	交替制なし 8:00～17:00	雇用 労災 健康 厚生	普通自動車運転免許一種 (AT限定不可)
	【正社員】 工務事務(技術系)	月額 200,000円～				
永洸建設(株)	【正社員】 工務事務(技術系)	月額 198,000円～	榎戸字二本柳1437-1 電話:82-2155	交替制なし 8:00～17:00	雇用 労災 健康 厚生	普通自動車運転免許一種 (AT限定不可) 普通免許以外の資格は会社で 負担
	【正社員】 建設機械オペ	日額 9,000円～				
(株)会津工場	【正社員】 輸送用機械器具製造業	月額 164,000円～	二軒在家字上タモ721-1 就業場所:南会津町片貝二 本柳494 電話:86-2553	交替制あり 8:00～17:10 5:00～14:00 13:00～22:00 20:30～5:30	雇用 労災 健康 厚生	普通自動車運転免許一種 (AT限定可)
ヤマサ商店	【パート・アルバイト】 食品製造	時給 955円～	叶津字入叶津30 電話:82-3401	交替制なし 8:30～17:00 9:00～16:00 ※時間、曜日要相談	雇用 労災	普通自動車運転免許一種 (AT限定可)
	【正社員以外】 ホールスタッフ、調理補助 雇用期間の定めなし 4か月以上	時給 1,100円 (交通費支給 あり)	只見町大字叶津字入叶津30 電話:82-3401 就業場所:そば処八十里庵	交替制なし 9:30～15:00(週2～)		
(株)南米通商 只見営業所	【正社員】 建設機械レンタル及び 建設資材販売 業務全般	月額 185,000円～ 200,000円	福井字後田16-1 電話:84-2106	交代制なし 8:00～17:00	雇用 労災 健康 厚生	普通自動車運転免許一種 (AT限定不可)